

昭和大学収容定員関係学則変更認可申請書

令和4年 9月 12日

文部科学大臣 殿

学校法人昭和大学
理事長 小口 勝司

このたび、昭和大学医学部医学科の収容定員に係る学則を変更したいので、学校教育法第4条第1項及び学校教育法施行令第23条第1項の規定により認可されるよう、別紙書類を添えて申請します。なお、認可の上は、確実に申請に係る計画を履行します。

目次

- 1 基本計画書
- 2 補足資料(組織の移行表)

基本計画書

基本計画書

基本計画												
事項	記入欄											備考
計画の区分	大学の収容定員に係る学則変更											
フリガナ設置者	ガッリホクシヨウカク 学校法人 昭和大学											
フリガナ大学の名称	ショウワダイガク 昭和大学 (SHOWA University)											
大学本部の位置	東京都品川区旗の台1丁目5番地8号											
大学の目的	本学は、教育基本法及び学校教育法に基づき、特に私学の本領を発揮しつつ、一般教育並びに医学、私学、薬学、看護学、理学療法学、作業療法学に関する最高最新の学術を授け、併せてその奥義を究めることを目的とし、これによって高い教養と健全な良識と優秀な技能とを兼ね備え、もって社会の文化と公共の福祉に貢献し得る人材を育成すること。											
新設学部等の目的	「令和5年度の「地域枠」による定員増加について(令和4年8月10日文科科学省高等教育局医学教育課通知)」を受けて、本学医学部の入学定員増申請を行うことを目的とする。											
新設学部等の概要	新設学部等の名称	修業年限	入学定員	編入学定員	収容定員	学位又は称号	開設時期及び開設年次	所在地		医学部医学科の令和5年度の19名の入学定員の増員は、令和5年度のみ臨時定員である。また、医学部医学科の令和4年度における収容定員は726名である		
	医学部	6	129	年次	729	学士(医学)	令和5年4月開設	全学部全学科[第1年次]山梨県富士吉田市上吉田4562		(人)	入学定員	収容定員
	医学部 医学科		(110)		(720)		第1年次	[第2～6年次]東京都品川区旗の台1丁目5番地8号		令和4年度	128	726
	歯学部	6	105		630	学士(歯学)	昭和52年1月開設	同上		令和5年度	129	735
	歯学部 歯学科						第1年次			令和6年度	120	735
	薬学部	6	200		1,200	学士(薬学)	昭和39年3月開設	同上		令和7年度	120	735
	薬学部 薬学科						第1年次			令和8年度	120	736
	保健医療学部	4	95	3年次	400	学士(看護学)	平成14年4月開設	[第2～4年次]神奈川県横浜市緑区十日市場1865		令和9年度	120	737
	看護学科			10			第1年次			令和10年度	120	729
	保健医療学部 保健医療学科						令和5年4月開設	同上		※令和4年7月26日届出済		
リハビリテーション学科						第1年次	同上		※令和4年7月26日届出済			
理学療法学専攻		35		140	学士(理学療法学)	第1年次						
作業療法学専攻		25		100	学士(作業療法学)	第1年次						
計		589	10	3199								
同一設置者内における変更状況(定員の移行、名称の変更等)	保健医療学部 リハビリテーション学科 理学療法学専攻 (35) (令和4年7月26日届出済) 保健医療学部 リハビリテーション学科 作業療法学専攻 (25) (令和4年7月26日届出済) 保健医療学部 理学療法学科、作業療法学科(廃止) (△60) ※令和5年4月学生募集停止											
教育課程	新設学部等の名称	開設する授業科目の総数					卒業要件単位数					
	—	講義	演習	実験・実習	計	— 単位						
教員組織の概要	学部等の名称		専任教員等					兼任教員		任等		
	新設		教授	准教授	講師	助教	計	助手	人			
		医学部医学科	130 (130)	112 (112)	281 (281)	1237 (1237)	1760 (1760)	()	1296 (1296)			
		歯学部歯学科	23 (23)	16 (16)	42 (42)	152 (152)	233 (233)	()	679 (679)			
		薬学部薬学科	25 (25)	23 (23)	41 (41)	106 (106)	195 (195)	()	102 (102)			
		保健医療学部看護学科	14 (14)	11 (11)	56 (56)	0 (0)	81 (81)	()	37 (37)			
		保健医療学部リハビリテーション学科	7 (7)	9 (9)	30 (30)	0 (0)	46 (46)	()	19 (19)			
		保健医療学部理学療法学専攻	6 (6)	5 (5)	18 (18)	0 (0)	29 (29)	()	13 (13)			
		保健医療学部リハビリテーション学科	6 (6)	5 (5)	18 (18)	0 (0)	29 (29)	()	13 (13)			
		共同施設	6 (6)	4 (4)	5 (5)	1 (1)	16 (16)	()	0 (0)			
		富士吉田教育部	10 (10)	5 (5)	14 (14)	0 (0)	29 (29)	()	32 (32)			
		附属研究所・その他	7 (7)	6 (6)	13 (13)	4 (4)	30 (30)	()	17 (17)			
		計	228 (228)	191 (191)	500 (500)	1500 (1500)	2419 (2419)	()	2195 (2195)			
		既設分	なし	()	()	()	()	()	()	()		
				()	()	()	()	()	()	()		
計	()		()	()	()	()	()	()				
合計	228 (228)	191 (191)	500 (500)	1500 (1500)	2419 (2419)	()	2195 (2195)					
教員以外の職員の概要	職種		専任		兼任		計					
	事務職員	633 (633)			()		633 (633)					
	技術職員	49 (49)			()		49 (49)					
	図書館専門職員	12 (12)			()		12 (12)					
	その他の職員	69 (69)			()		69 (69)					
計	763 (763)			()		763 (763)						

校 地 等	区 分	専 用	共 用	共用する他の 学校等の専用	計			
	校舎敷地	131,572㎡	㎡	1,796㎡	133,368㎡			
	運動場用地	72,390㎡	㎡	㎡	72,390㎡			
	小 計	203,962㎡	㎡	1,796㎡	205,758㎡			
	そ の 他	57,978	㎡	459㎡	58,437㎡			
合 計	319,918㎡	㎡	2,255㎡	264,195㎡				
校 舎	専 用	共 用	共用する他の 学校等の専用	計				
	92,872㎡ (㎡)	0㎡ (㎡)	4777㎡ (㎡)	97,649㎡ (㎡)				
教室等	講義室	演習室	実験実習室	情報処理学習施設	語学学習施設			
	63室	284室	47室	0室 (補助職員 人)	0室 (補助職員 人)			
専 任 教 員 研 究 室	新設学部等の名称			室 数	室			
図 書 ・ 設 備	新設学部等の名称	図書 〔うち外国書〕	学術雑誌 〔うち外国書〕	電子ジャーナル 〔うち外国書〕	視聴覚資料	機械・器具	標本	
		冊	種	種	点	点	点	
	計	112197〔23631〕 (112197〔23631〕)	110735〔67299〕 (110735〔67299〕)	4620〔2325〕 (4620〔2325〕)	362	0	0	
図 書 館	面積	閲覧席座数	収 納 可 能 冊 数					
	1416.5㎡	233	150,000					
体 育 館	面積	体育館以外のスポーツ施設の概要						
	㎡							
経 費 の 見 積 り 及 び 維 持 方 法 の 概 要	区 分	開設前年度	第1年次	第2年次	第3年次	第4年次	第5年次	第6年次
	教員1人当り研究費等		292,505	292,505	292,505	292,505	292,505	292,505
	共同研究費等		86,142,647	86,142,647	86,142,647	86,142,647	86,142,647	86,142,647
	図書購入費		2,536,526	2,536,526	2,536,526	2,536,526	2,536,526	2,536,526
	設備購入費		125,058,879	125,058,879	125,058,879	125,058,879	125,058,879	125,058,879
学生1人当り 納付金	第1年次	第2年次	第3年次	第4年次	第5年次	第6年次		
	4500千円	4500千円	4500千円	4500千円	4500千円	4500千円	4500千円	
学生納付金以外の維持方法の概要		医療収入等による						
大 学 の 名 称	昭和大学							
学 部 等 の 名 称	修業 年限	入学 定員	編入学 定員	収容 定員	学位又 は称号	定員 超過率	開設 年度	所 在 地
医学部医学科	6	120	年次 人	720	学士(医学)	1.00	昭和27年度	全学部全学科[第1年次]山梨県 富士吉田市上吉田4562 [第2～6年次]東京都品川区旗の 台1丁目5番地8号
歯学部歯学科	6	105	3年次 10	630	学士(歯学)	0.91	昭和52年度	同上
薬学部薬学科	6	200		1200	学士(薬学)	1.00	昭和39年度	同上
保健医療学部看護学科	4	95		400	学士(看護学)	1.08	平成14年度	[第2～4年次]神奈川県横浜市緑 区十日市場1865
保健医療学部理学療法学科	4	30		120	学士(理学療法)	1.20	平成14年度	同上
保健医療学部作業療法学科	4	30		120	学士(作業療法)	0.56	平成14年度	同上
附 属 施 設 の 概 要	<p>昭和大学病院 (所在地) 東京都品川区旗の台1-5-8 (設置年月日) 平成11年2月17日 (規模等) 土地: 16,281.61㎡ 建物: 67,095.02㎡</p> <p>昭和大学病院附属東病院 (所在地) 東京都品川区中延2-14-19 (設置年月日) 昭和62年4月7日 (規模等) 土地: 3,978.45㎡ 建物: 12,589.64㎡</p> <p>昭和大学藤が丘病院 (所在地) 神奈川県横浜市青葉区藤が丘1-30 (設置年月日) 昭和50年5月16日 (規模等) 土地: 4,795㎡ 建物: 31,318.74㎡</p> <p>昭和大学藤が丘リハビリテーション病院 (所在地) 神奈川県横浜市青葉区藤が丘2-1-1 (設置年月日) 令和2年4月23日 (規模等) 土地: 4,795㎡ 建物: 12,737.16㎡</p> <p>昭和大学横浜市北部病院 (所在地) 神奈川県横浜市都筑区茅ヶ崎中央35-1 (設置年月日) 平成13年1月19日 (規模等) 土地: 22,685.69㎡ 建物: 77,999.72㎡</p> <p>昭和大学江東豊洲病院 (所在地) 東京都江東区豊洲5-1-38 (設置年月日) 平成25年12月25日 (規模等) 土地: 15,000.08㎡ 建物: 44,540.42㎡</p> <p>昭和大学豊洲クリニック (所在地) 東京都江東区豊洲5-2-67 (設置年月日) 平成18年9月21日 (規模等) 土地: 50.79㎡ 建物: 1,317.08㎡</p> <p>昭和大学附属烏山病院 (所在地) 東京都世田谷区北烏山6-1634-1 (設置年月日) 平成8年2月28日 (規模等) 土地: 13,020.85㎡ 建物: 7,317.41㎡</p> <p>昭和大学歯科病院 (所在地) 東京都大田区北千束2-1-1 (設置年月日) 昭和50年8月6日 (規模等) 土地: 4,247.34㎡ 建物: 12,158.19㎡</p> <p>富士吉田校舎 (所在地) 山梨県富士吉田市上吉田4562 (設置年月日) 昭和60年10月31日 (規模等) 土地: 159,539㎡ 建物: 11,650.8㎡</p> <p>長津田校舎 (所在地) 神奈川県横浜市緑区十日市場1865 (設置年月日) 平成9年1月31日 (規模等) 土地: 9,875㎡ 建物: 12,665.35㎡</p> <p>看護専門学校 (所在地) 東京都品川区旗の台1-999-2 (設置年月日) 平成4年9月14日 (規模等) 土地: 16,428.12㎡ 建物: 1,795.79㎡</p>							

(注)

- 1 共同学科等の認可の申請及び届出の場合、「計画の区分」、「新設学部等の目的」、「新設学部等の概要」、「教育課程」及び「教員組織の概要」の「新設分」の欄に記入せず、斜線を引くこと。
- 2 「教員組織の概要」の「既設分」については、共同学科等に係る数を除いたものとする。
- 3 私立の大学の学部若しくは大学院の研究科又は短期大学の学科又は高等専門学校の収容定員に係る学則の変更の届出を行おうとする場合は、「教育課程」、「教室等」、「専任教員研究室」、「図書・設備」、「図書館」及び「体育館」の欄に記入せず、斜線を引くこと。
- 4 大学等の廃止の認可の申請又は届出を行おうとする場合は、「教育課程」、「校地等」、「校舎」、「教室等」、「専任教員研究室」、「図書・設備」、「図書館」、「体育館」及び「経費の見積もり及び維持方法の概要」の欄に記入せず、斜線を引くこと。
- 5 「教育課程」の欄の「実験・実習」には、実技も含むこと。
- 6 空欄には、「-」又は「該当なし」と記入すること。

補足資料(組織の移行表)

昭和大学医学部医学科収容定員変更

令和4年度	入学 定員	編入学 定員	収容 定員	令和5年度	入学 定員	編入学 定員	収容 定員	変更の事由
昭和大学				昭和大学				
医学部				医学部				
医学科	119		717	医学科	<u>129</u>		<u>735</u>	令和5年入学定員の増員は 令和5年度のための臨時定員 増である。
歯学部				歯学部				
歯学科	105		630	歯学科	105		630	
薬学部				薬学部				
薬学科	200		1200	薬学科	200		1200	
保健医療学部		3年次		保健医療学部		3年次		
看護学科	95	10	400	看護学科	95	10	400	
理学療法学科	30		120		<u>0</u>		<u>0</u>	令和5年4月学生募集停止
作業療法学科	30		120		<u>0</u>		<u>0</u>	令和5年4月学生募集停止
				リハビリテーション学科				学科の設置（届出）
				理学療法学専攻	<u>35</u>		<u>140</u>	
				作業療法学専攻	<u>25</u>		<u>100</u>	
計	579		3187	計	<u>589</u>		<u>3205</u>	

目次

- 1 校地校舎の図面
- 2 大学アクセス
- 3 2以上の校地において教育を行う
場合のそれぞれの校地ごとの状況
- 4 2以上の校地において教育を行う
場合のそれぞれの校地ごとの教員の
勤務状況

校地校舎等の図面

旗の台キャンパス平面図

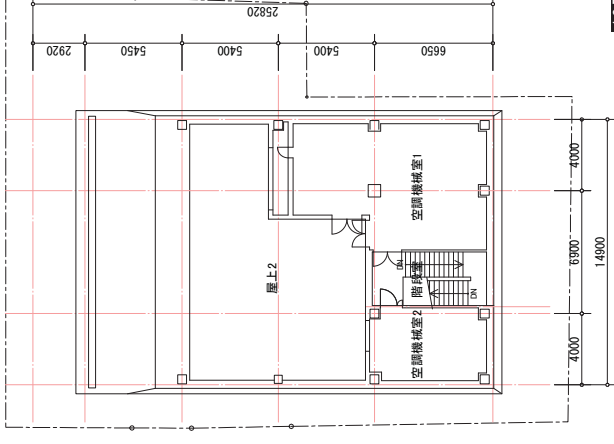

16号館

4階 平面図

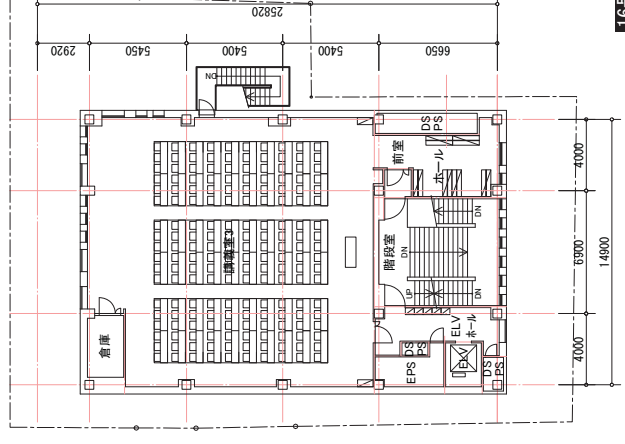

16号館

3階 平面図

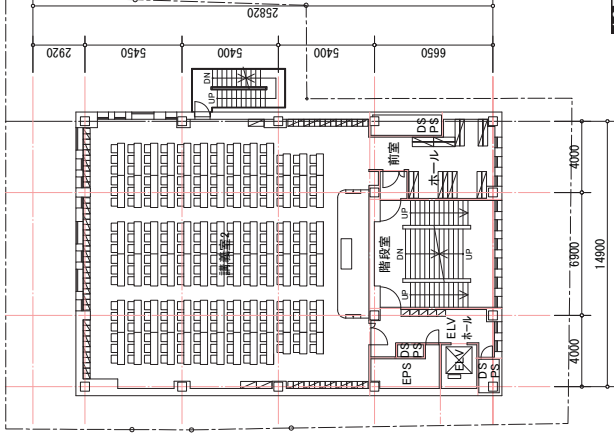

16号館

2階 平面図

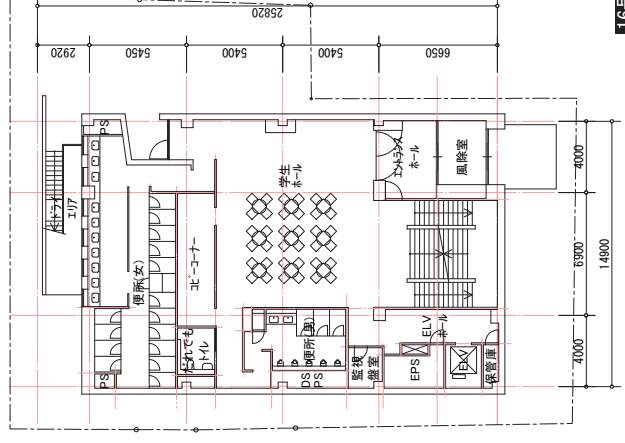

16号館

1階 平面図

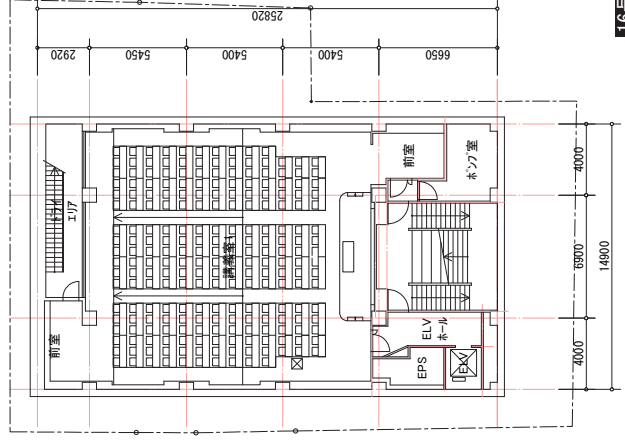

16号館

地下1階 平面図

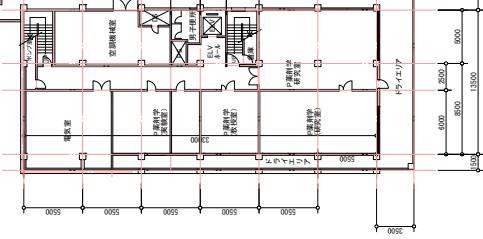
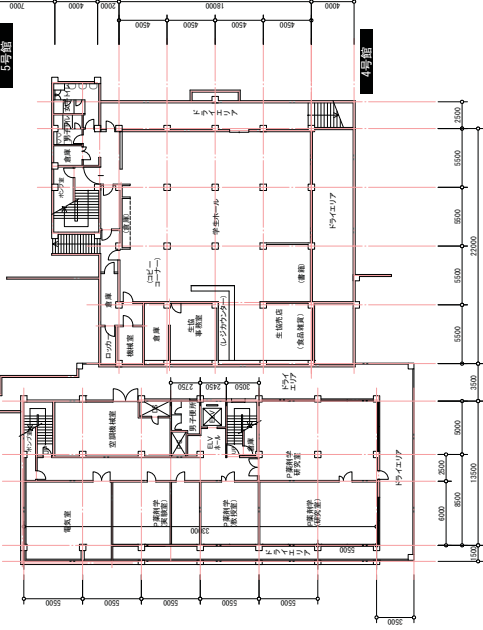
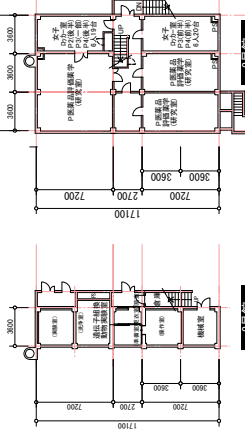
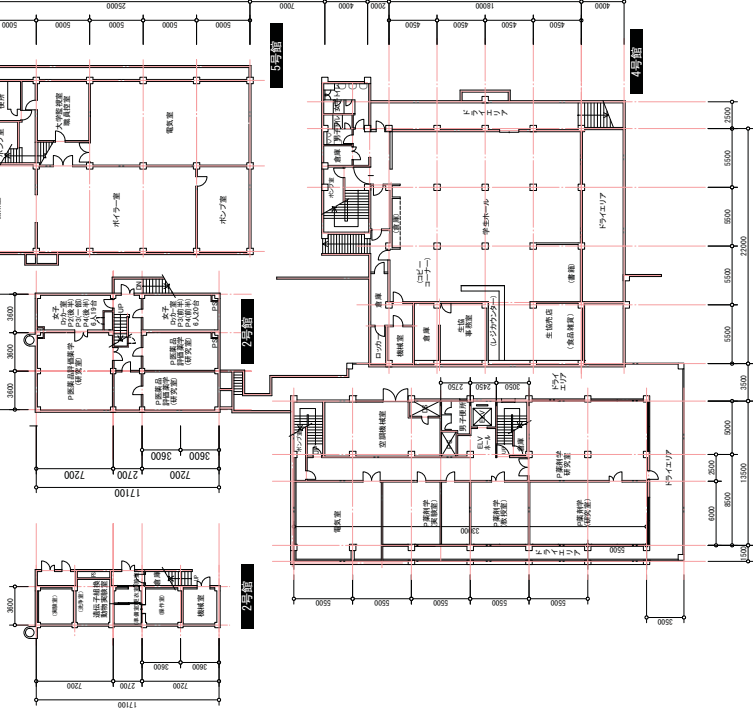
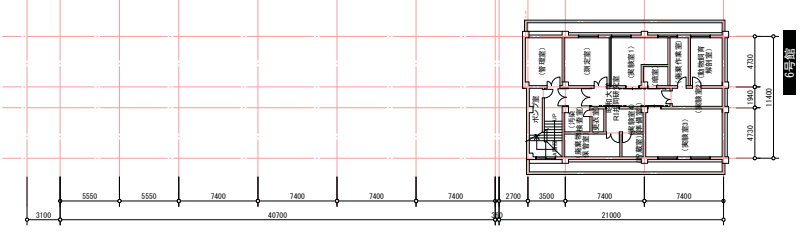
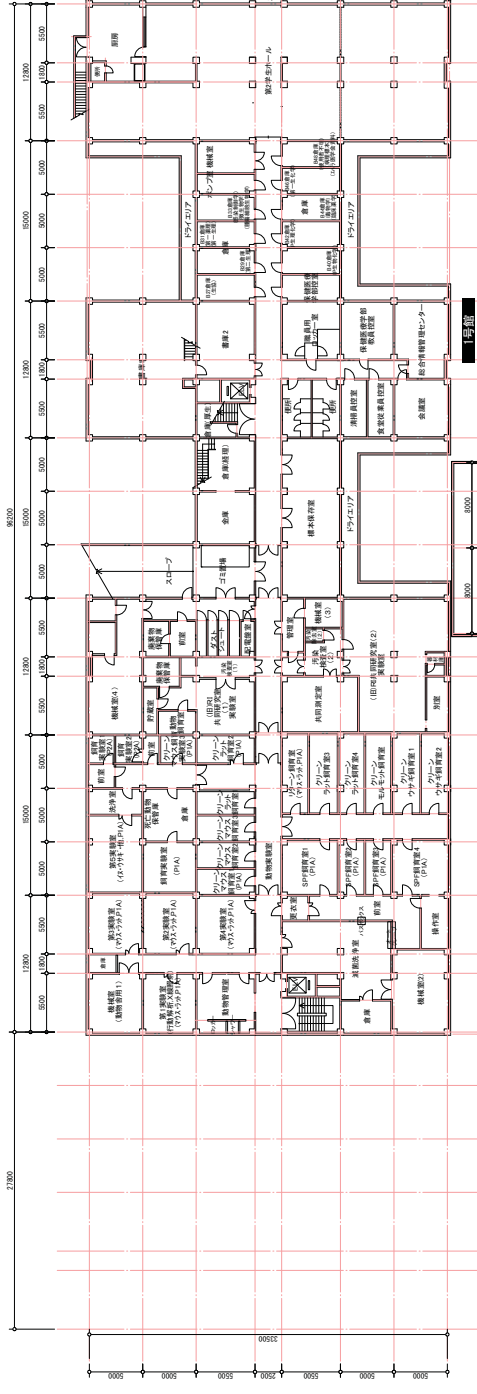
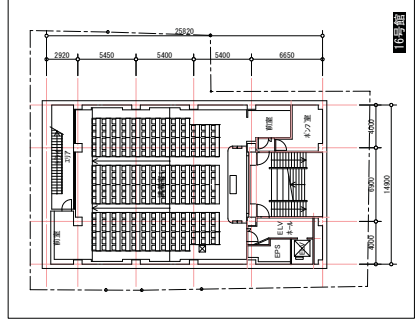
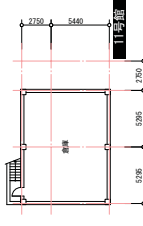
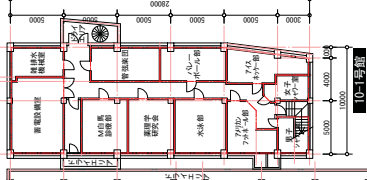
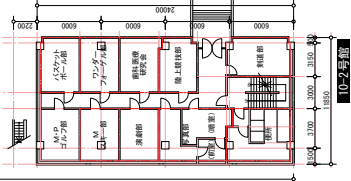
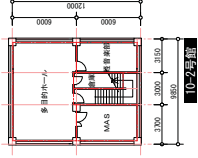
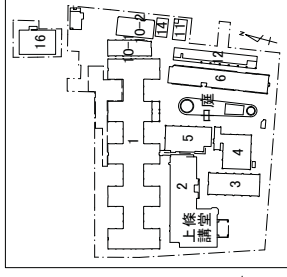

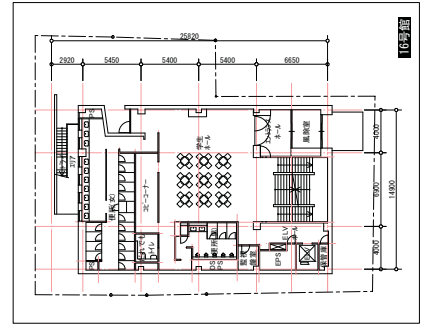
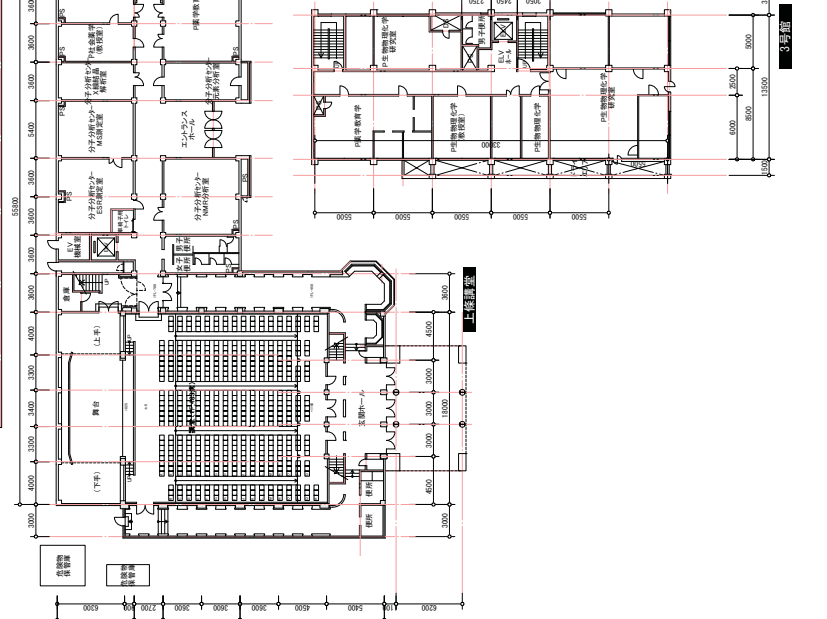
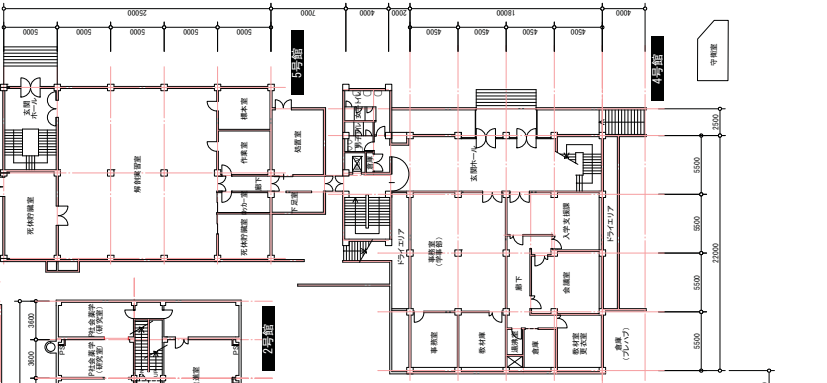
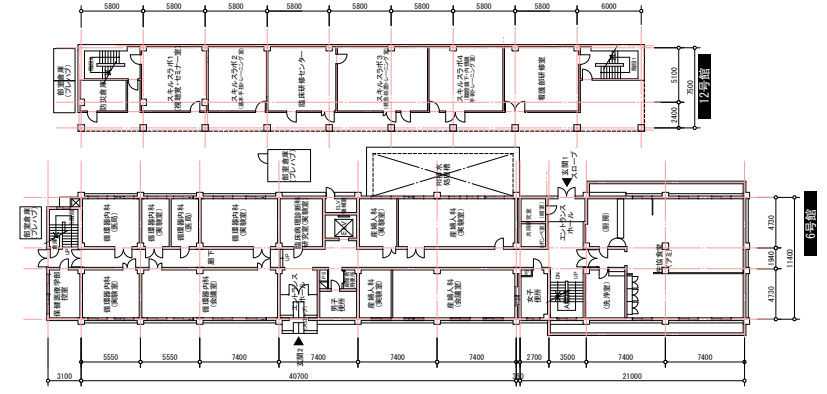
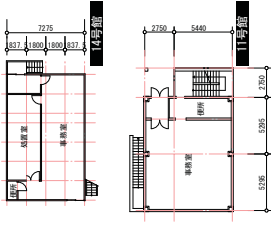
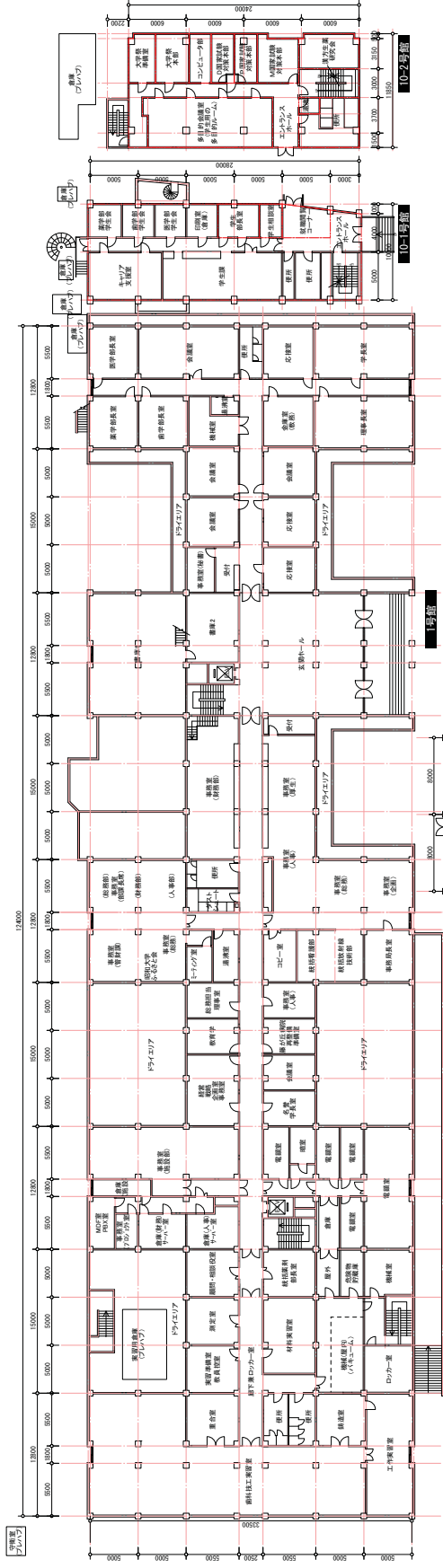
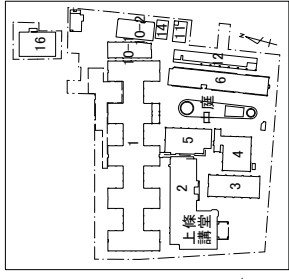

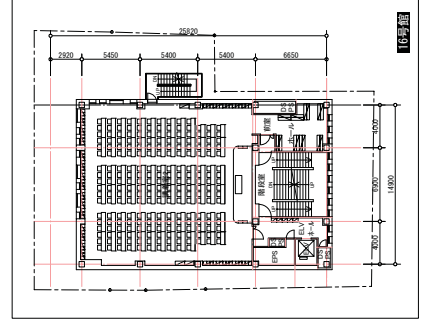
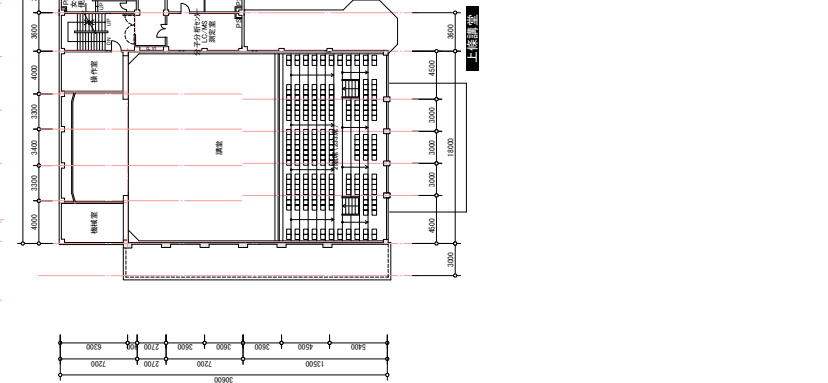
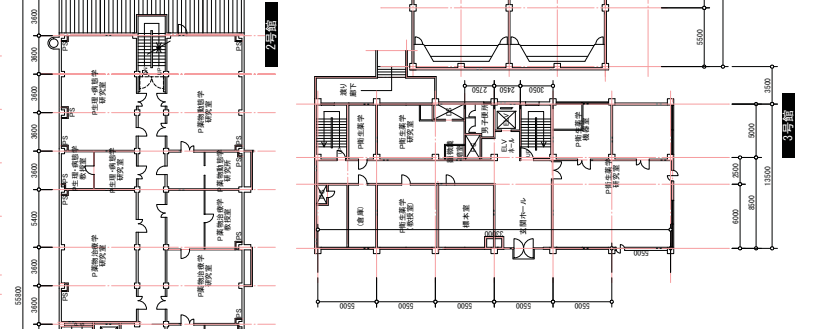
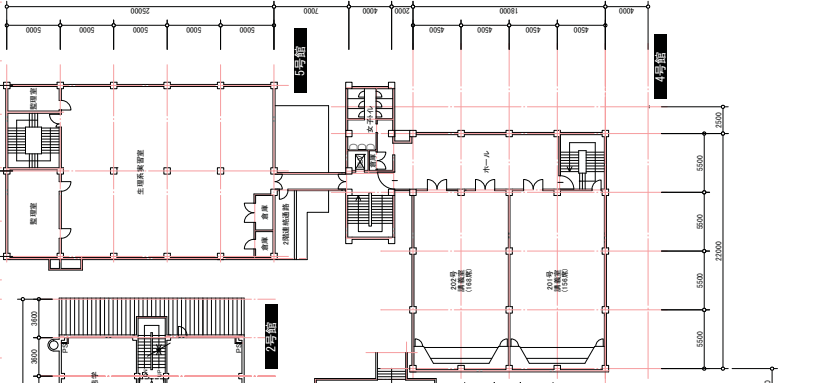
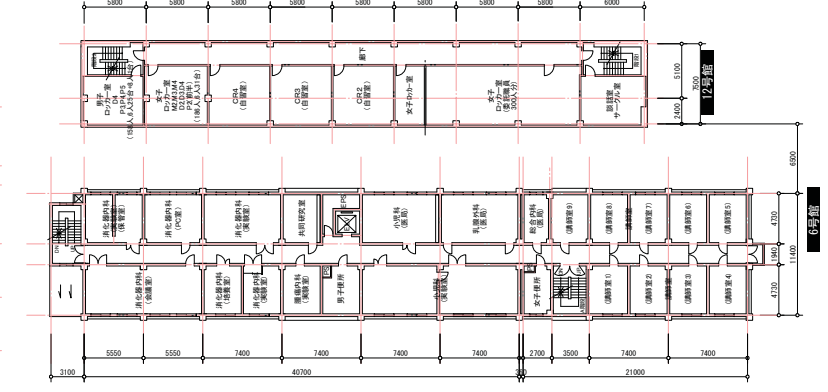
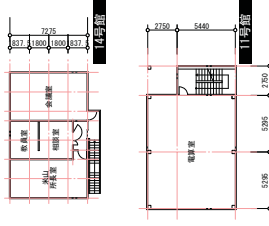
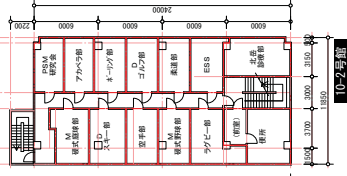
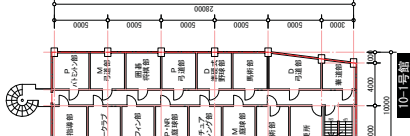
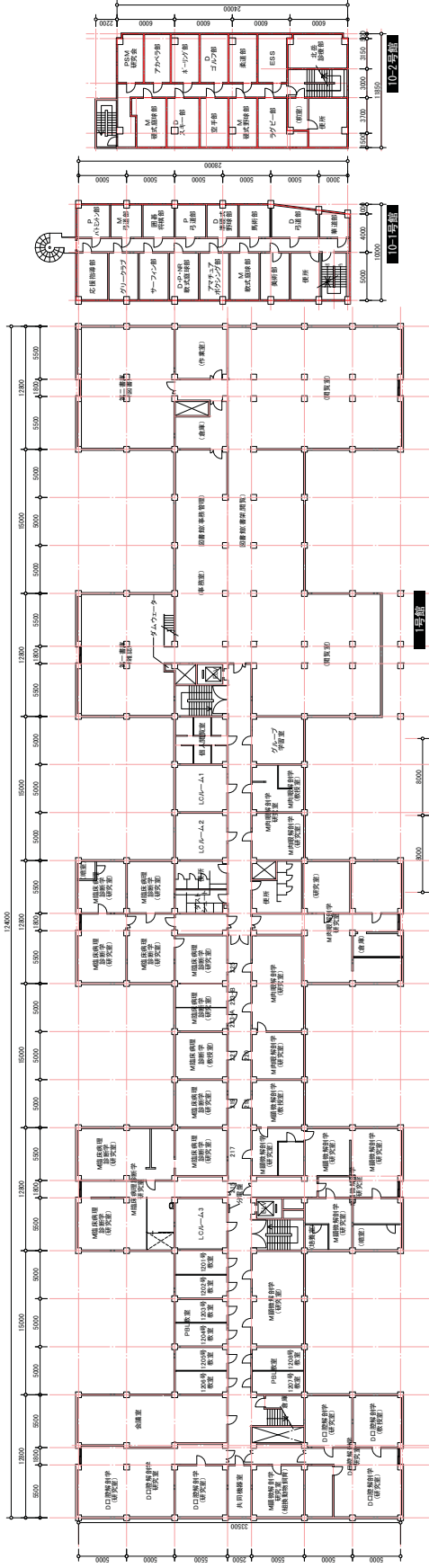
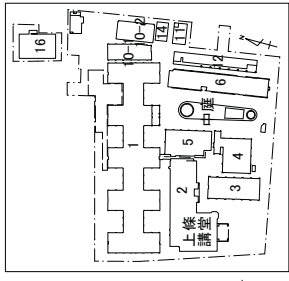

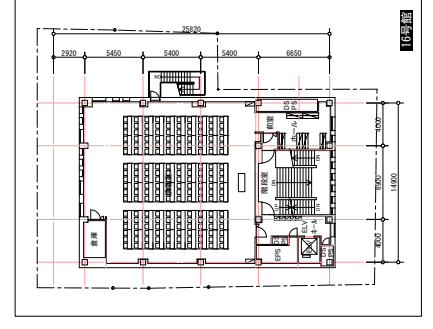
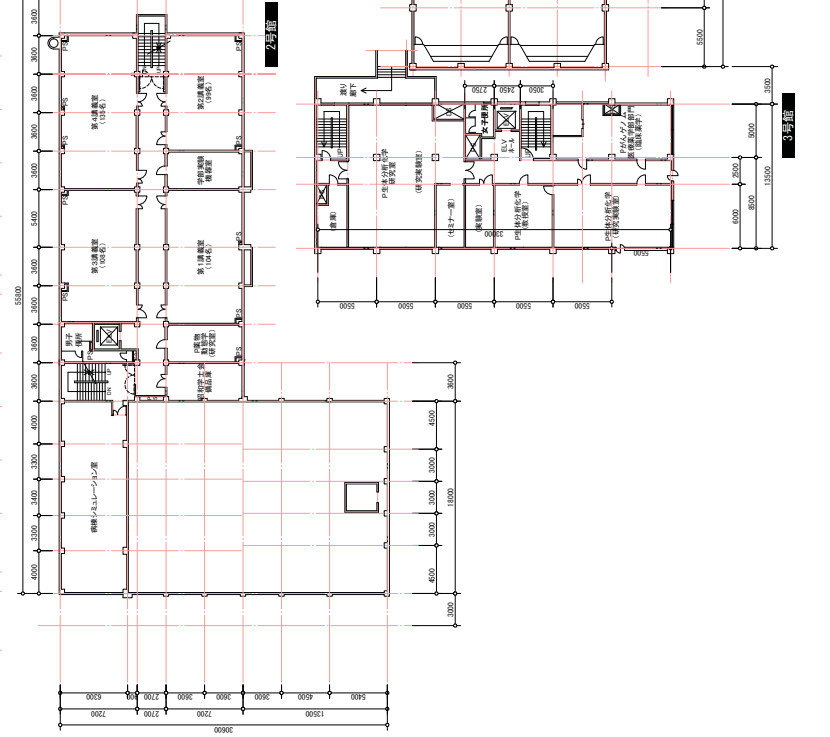
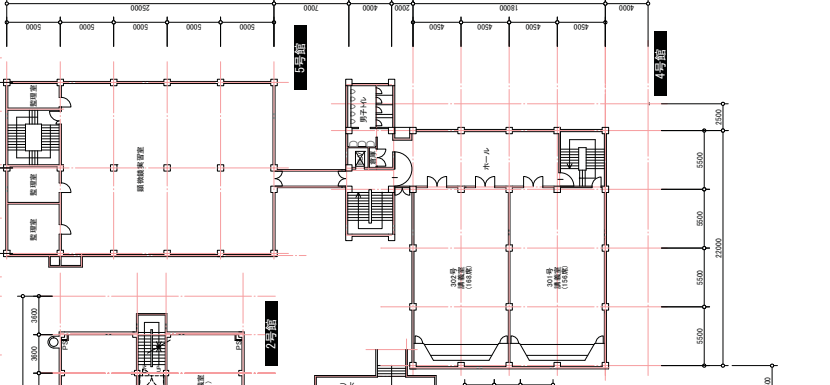
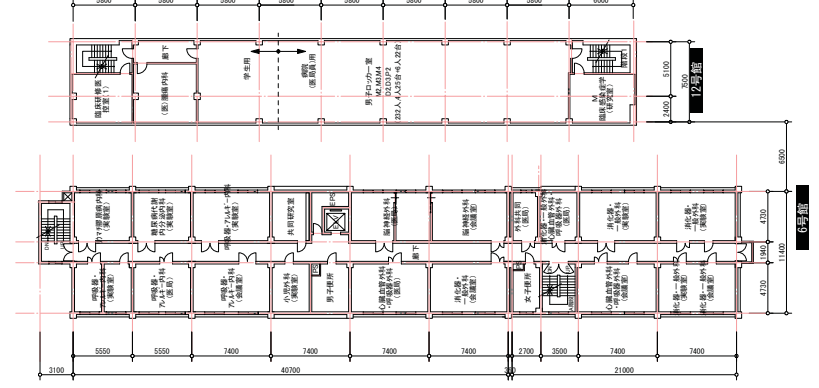
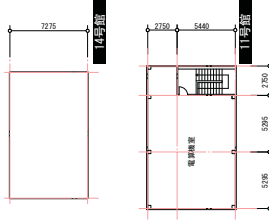
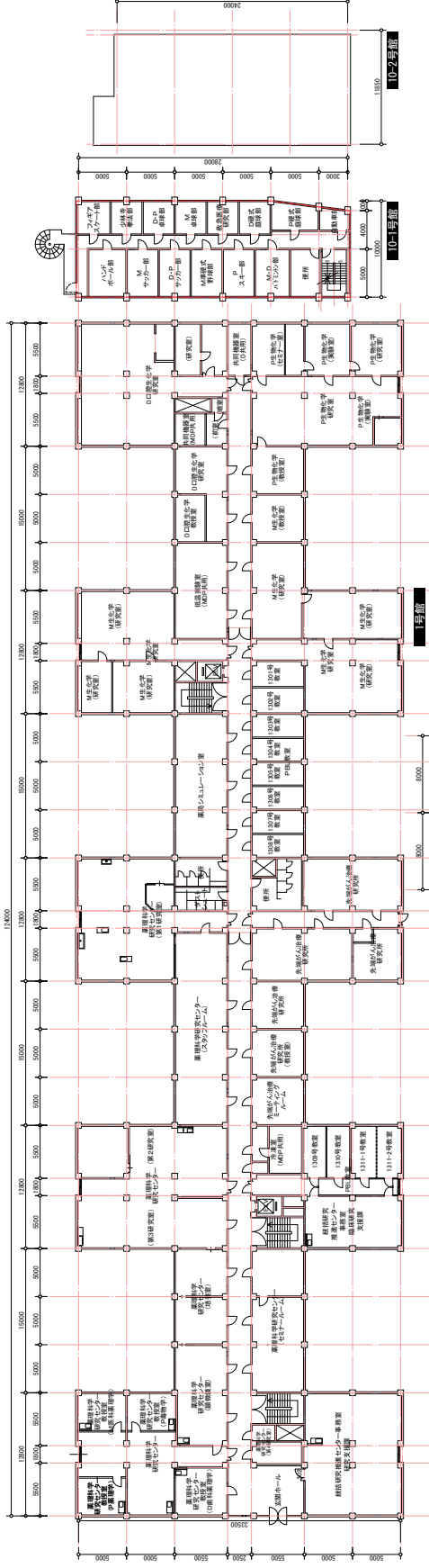
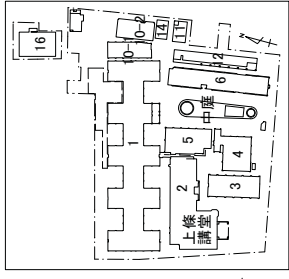

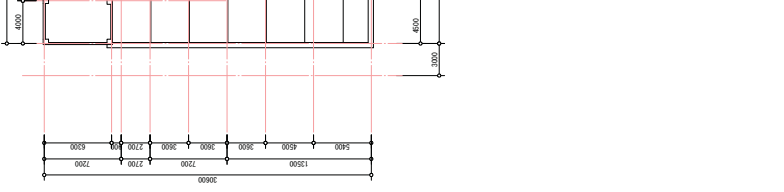
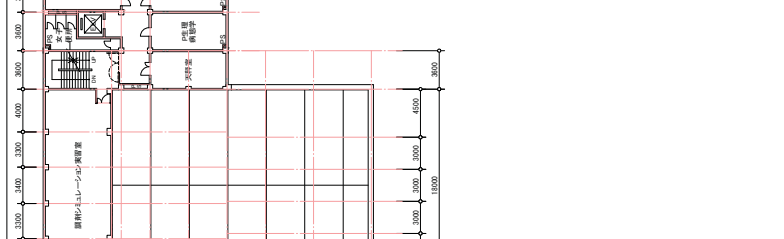
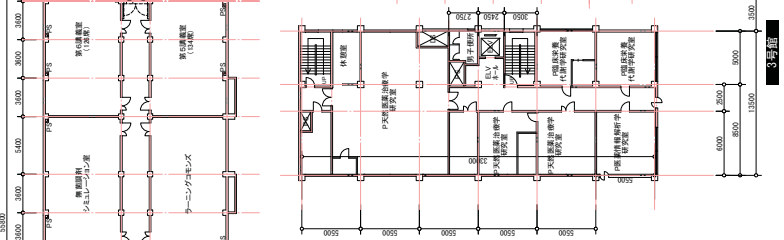
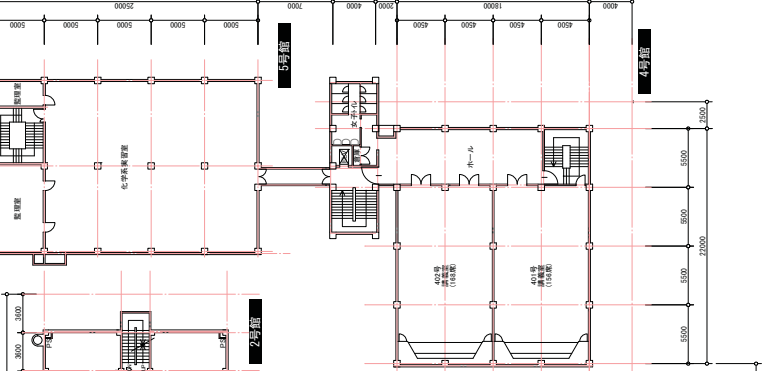
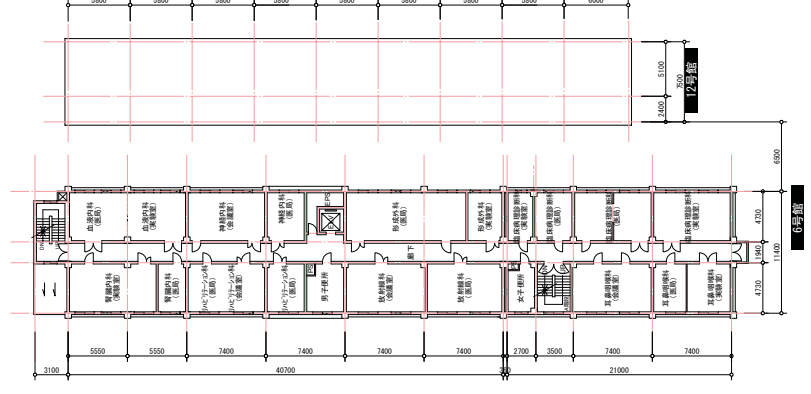
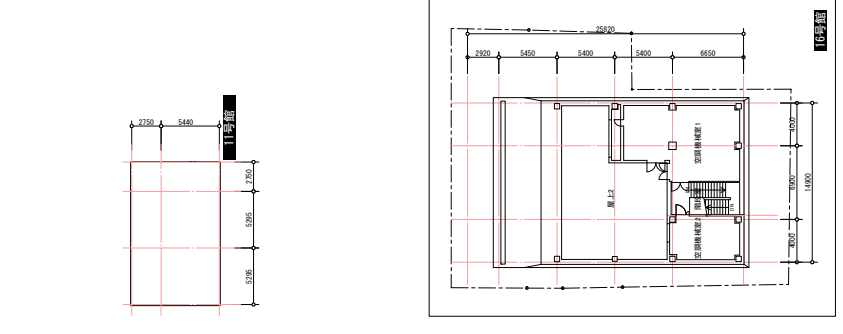
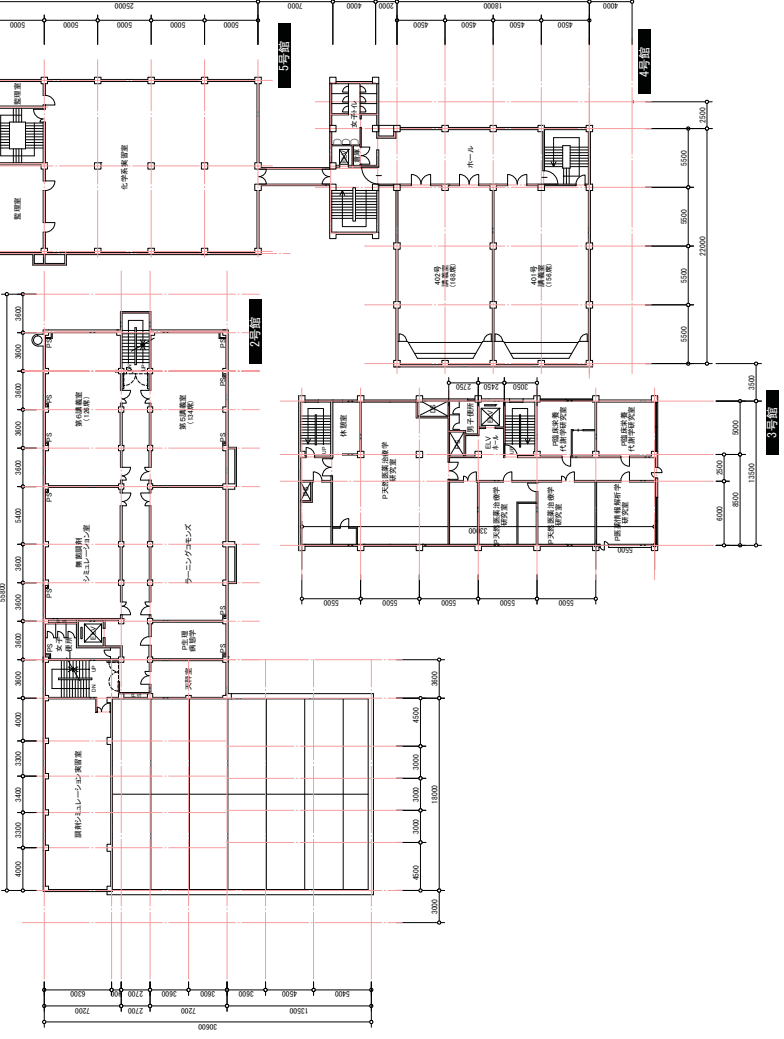
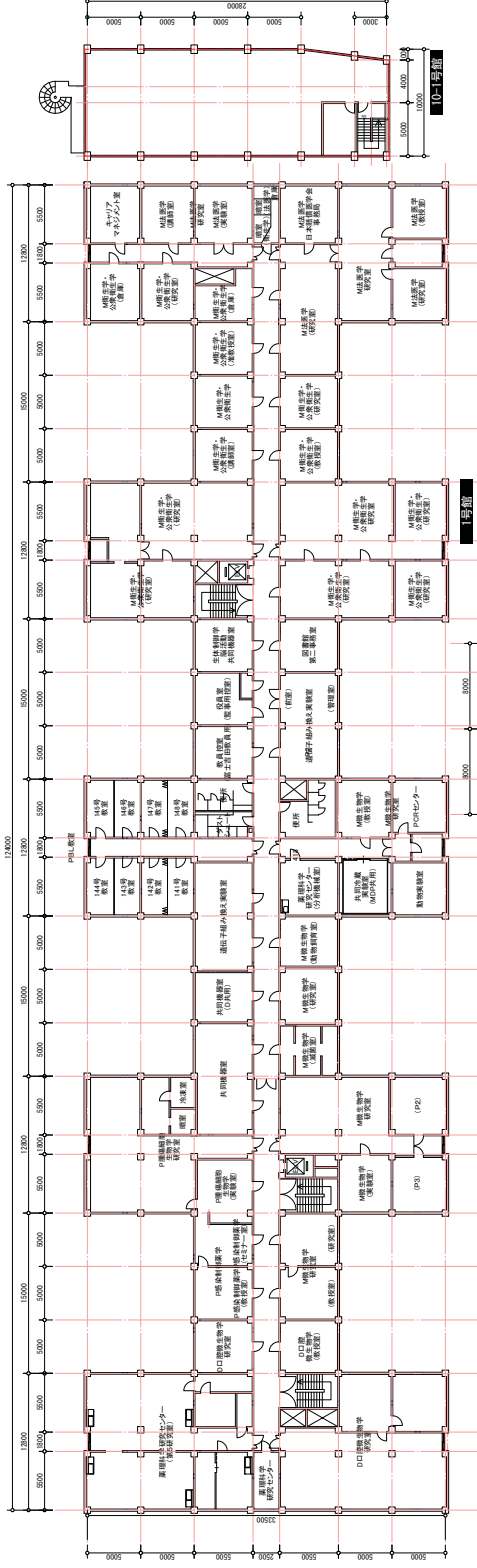
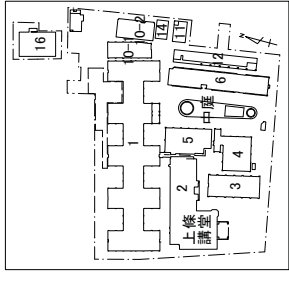

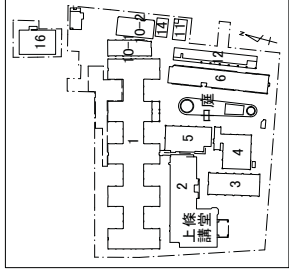

▲全体配置図

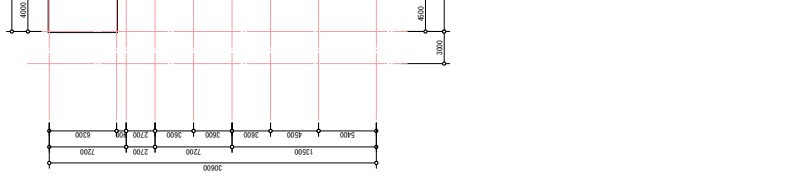
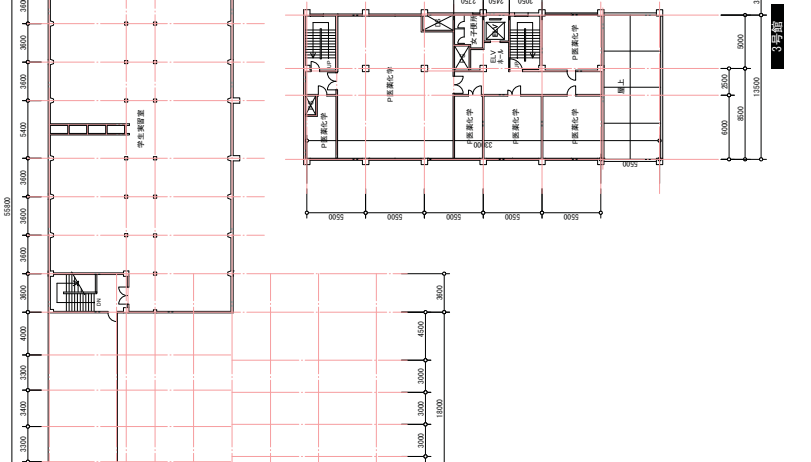
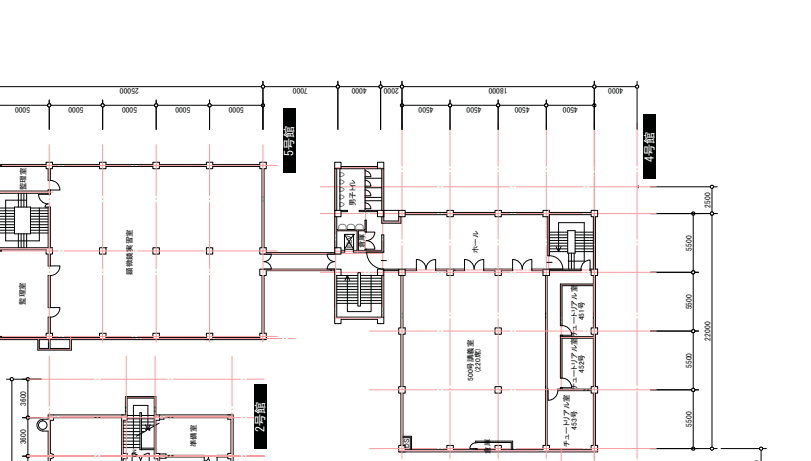
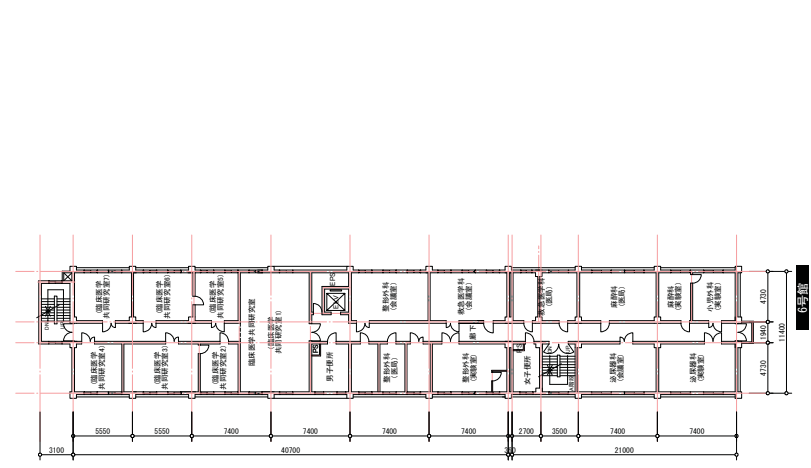
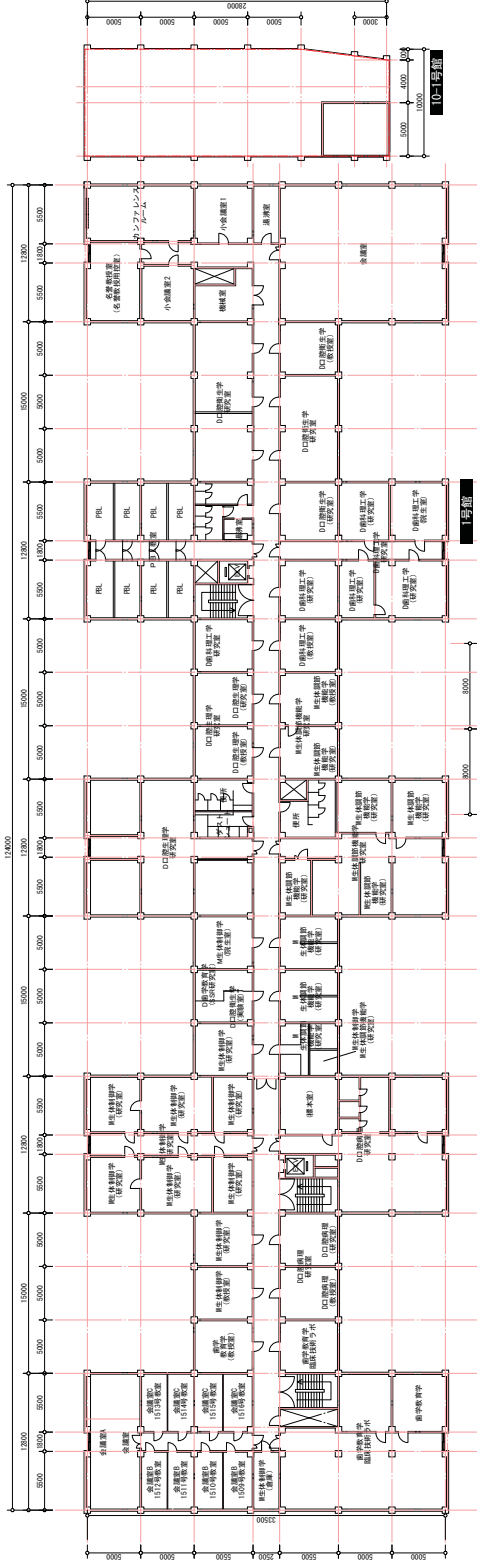

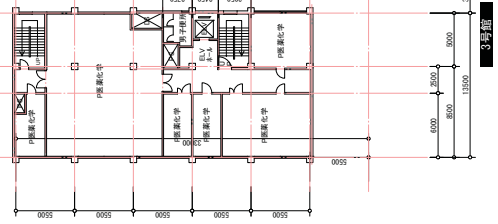
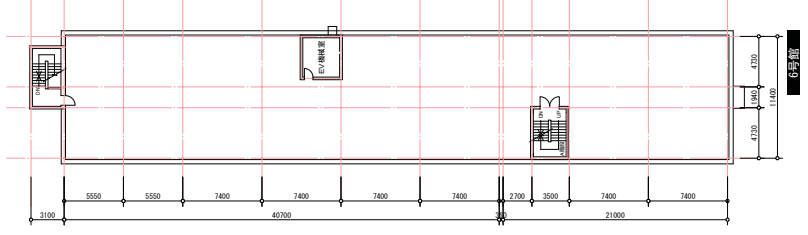
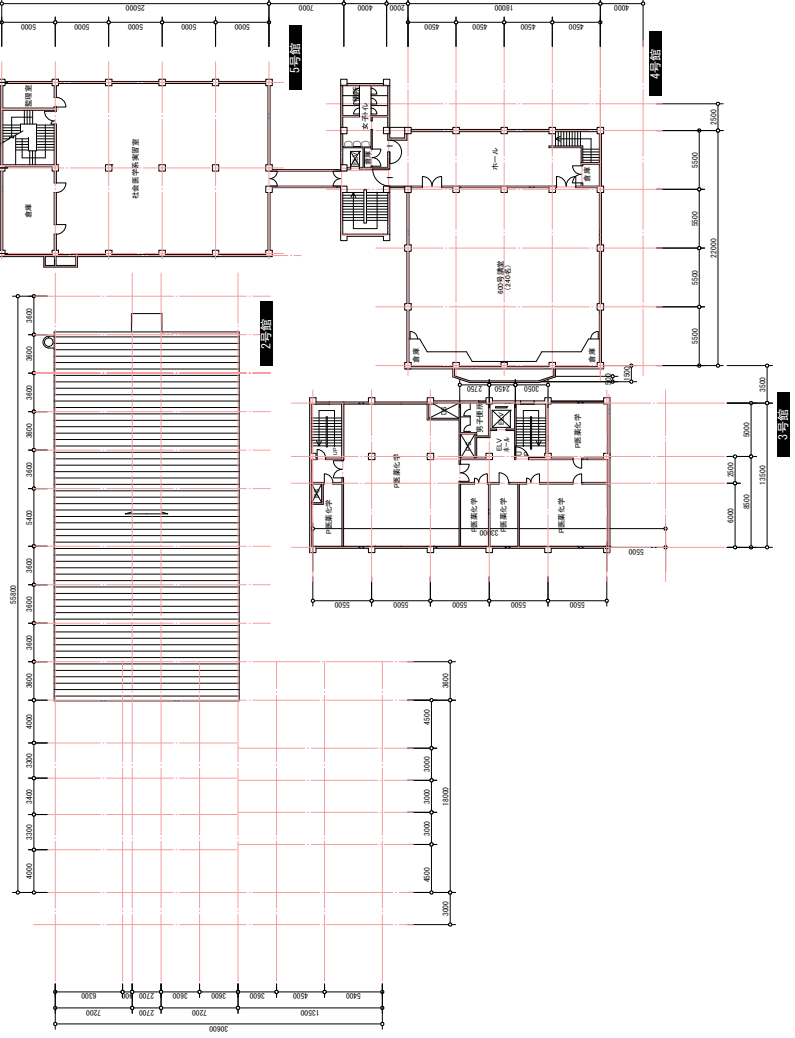
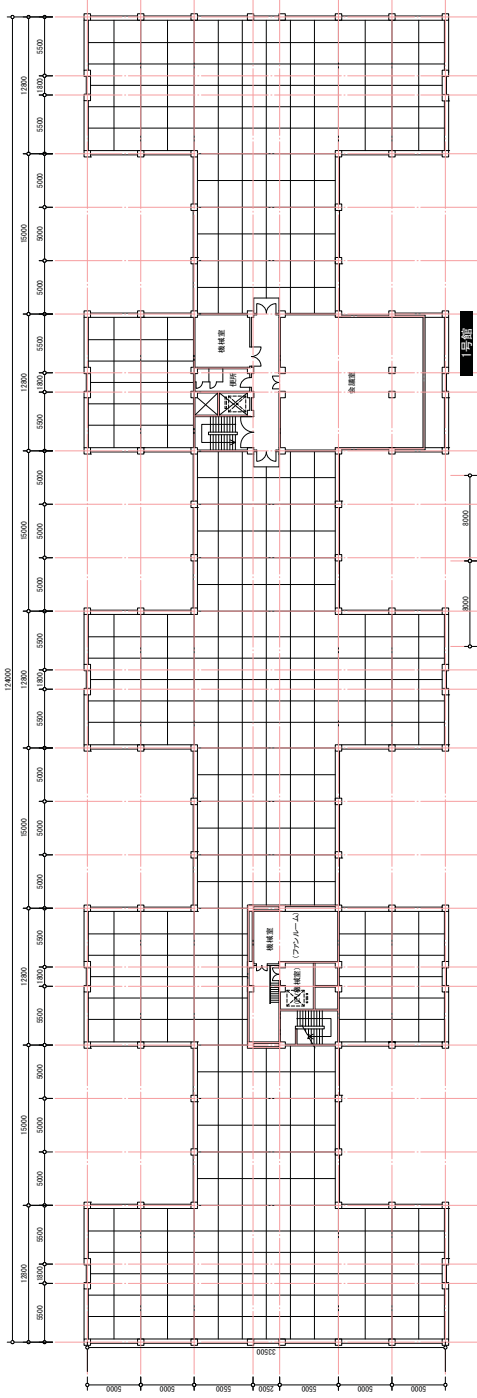
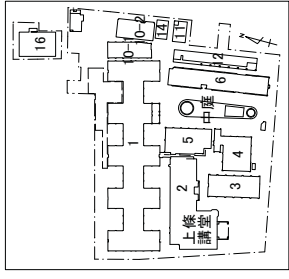

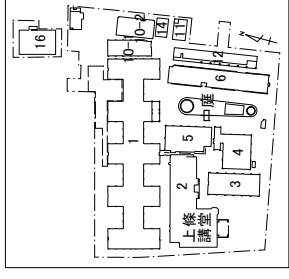

▲全体配置図

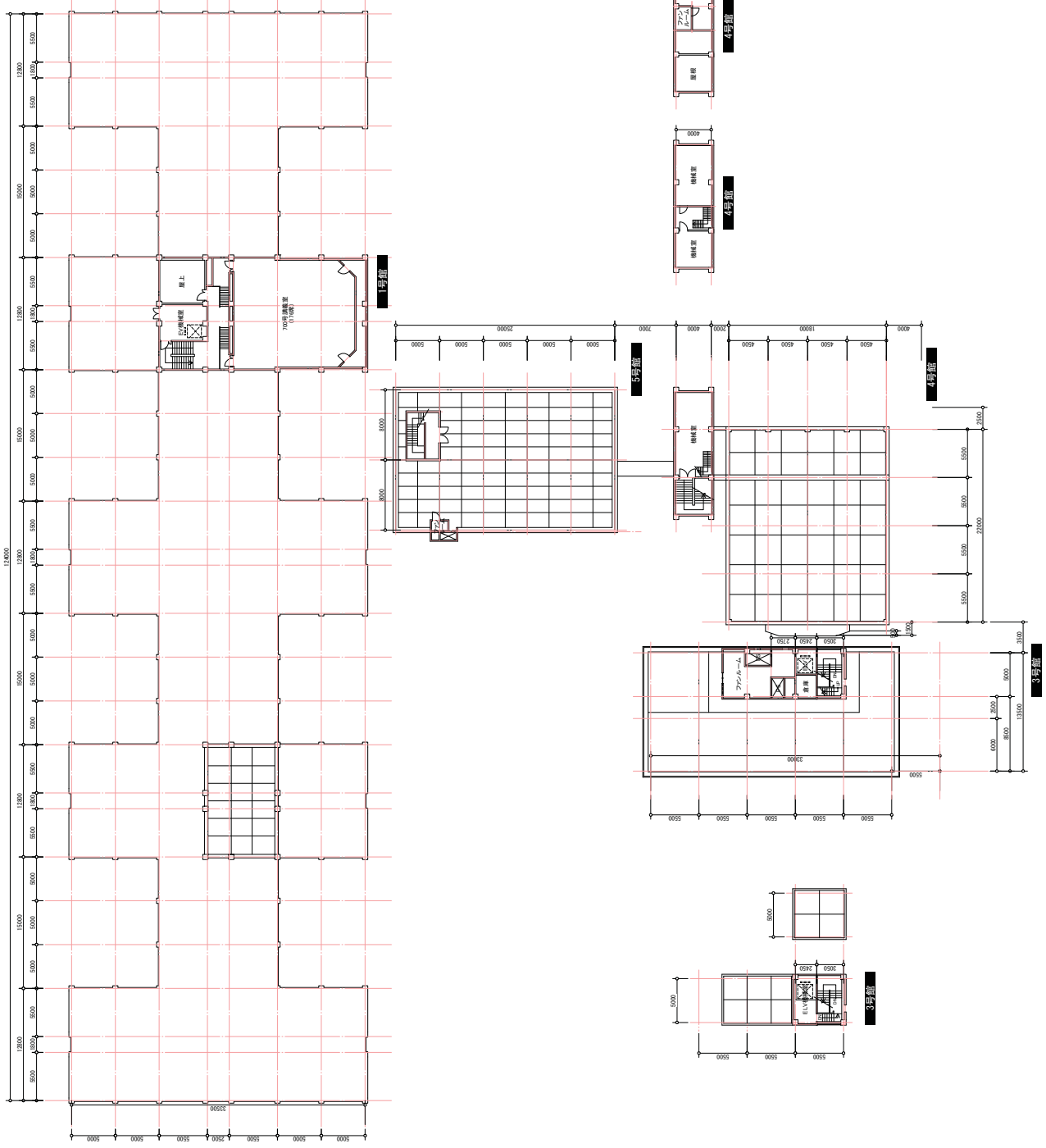

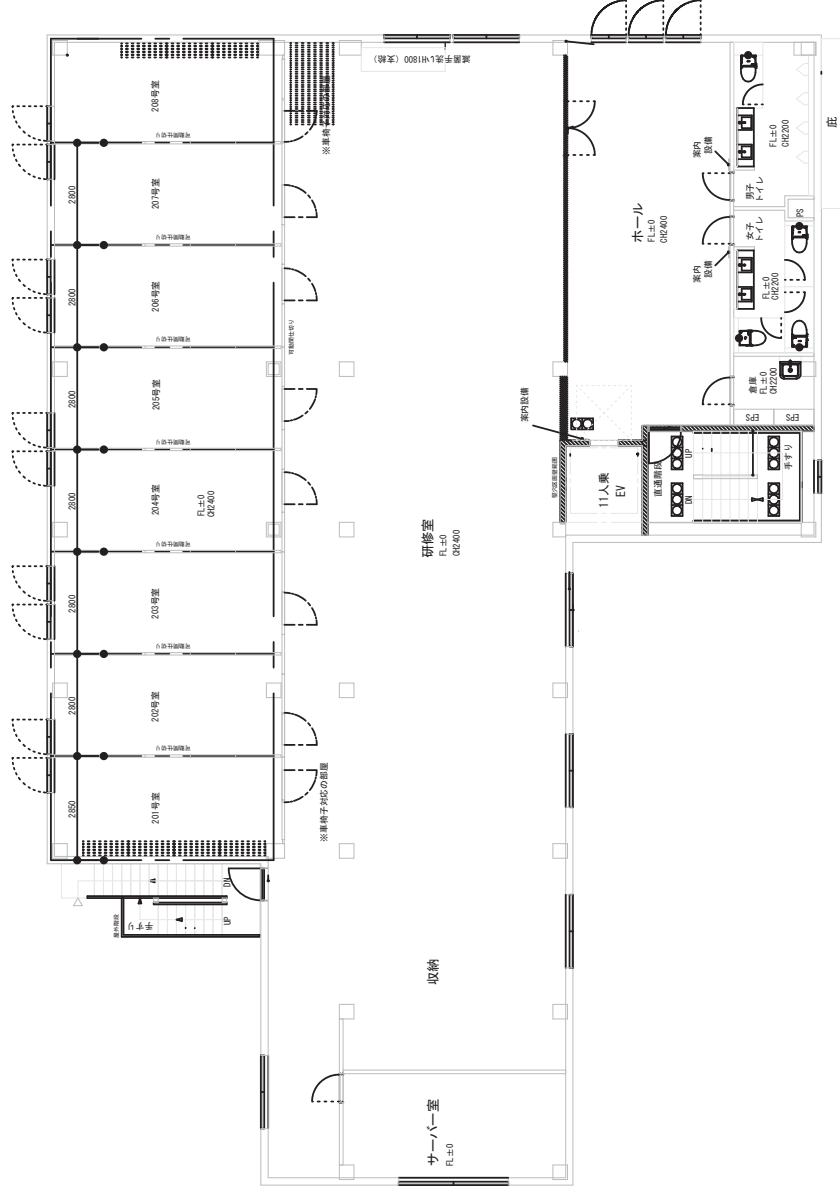

2階平面図

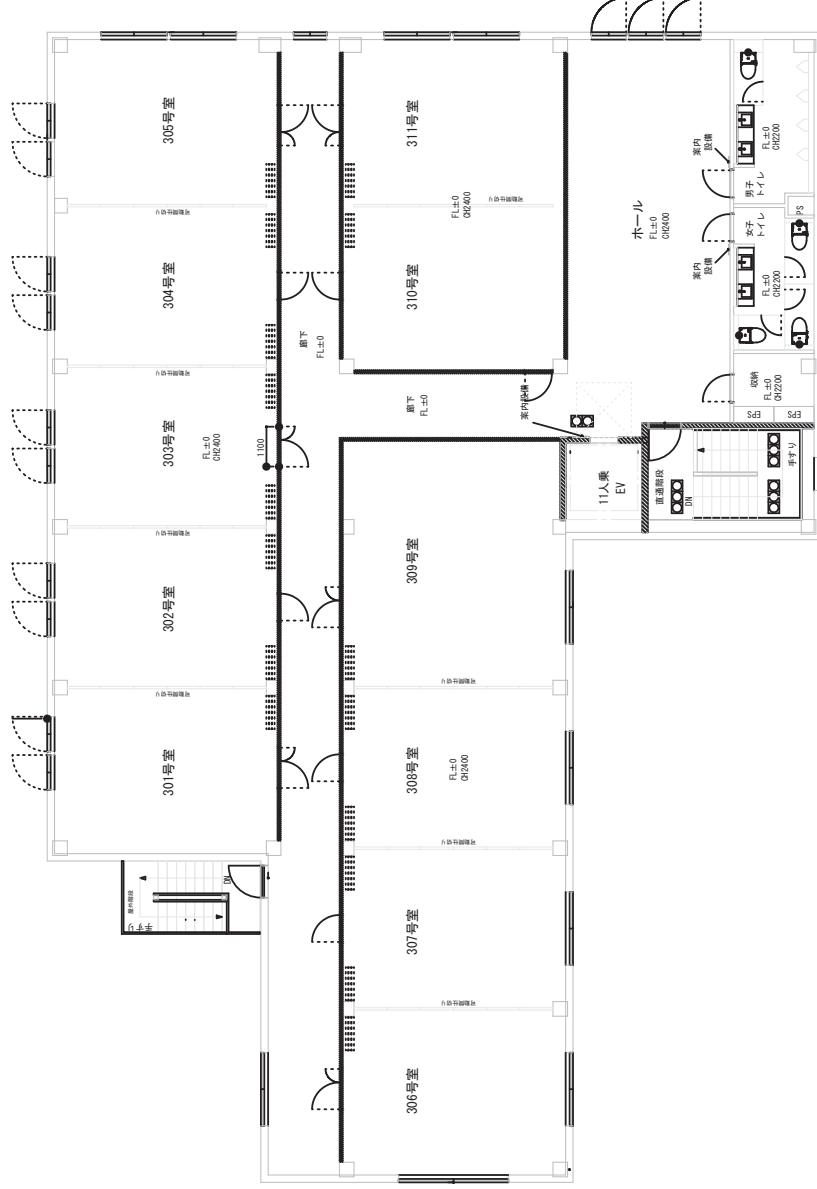

3階平面図

洗足キャンパス平面図





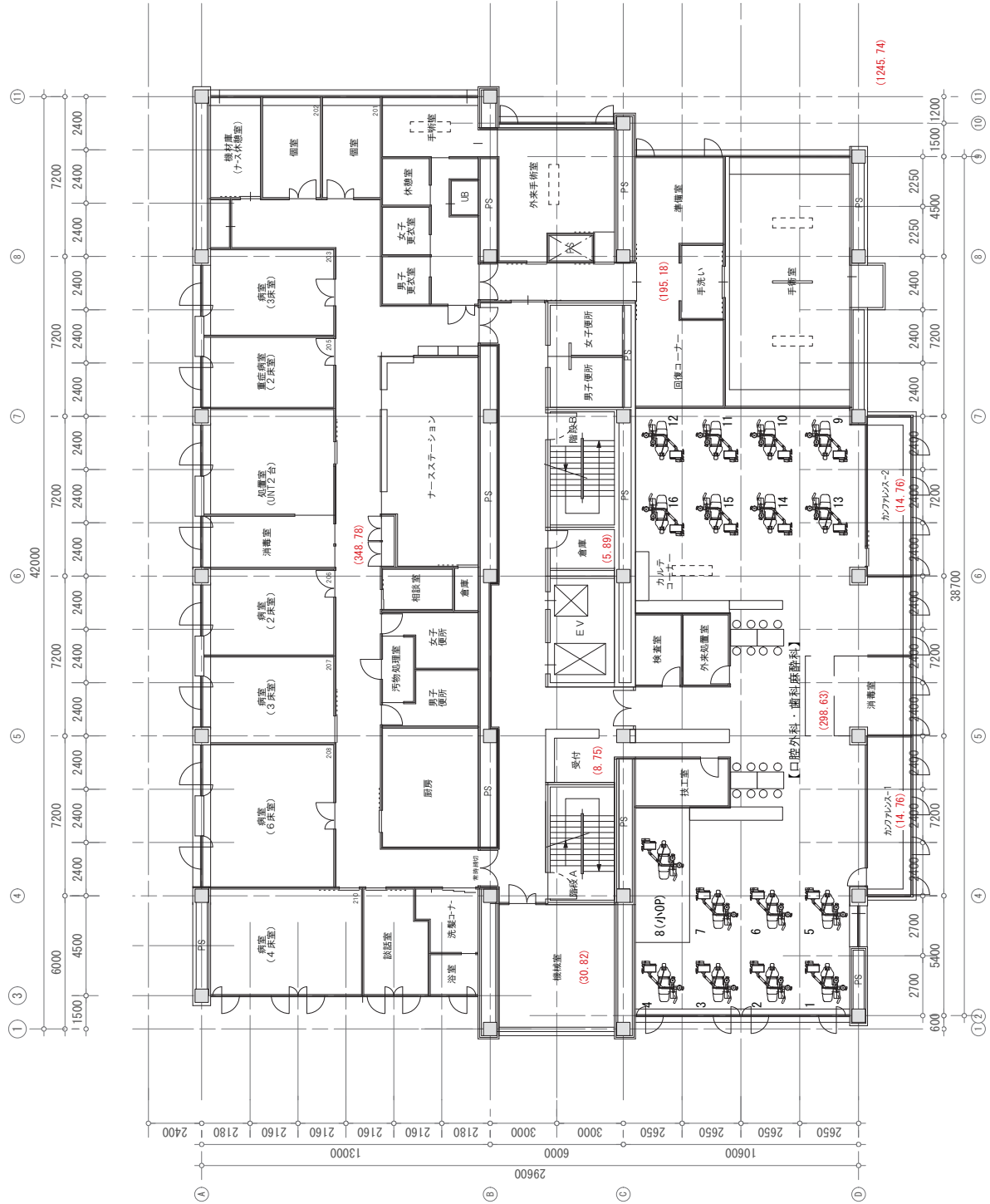



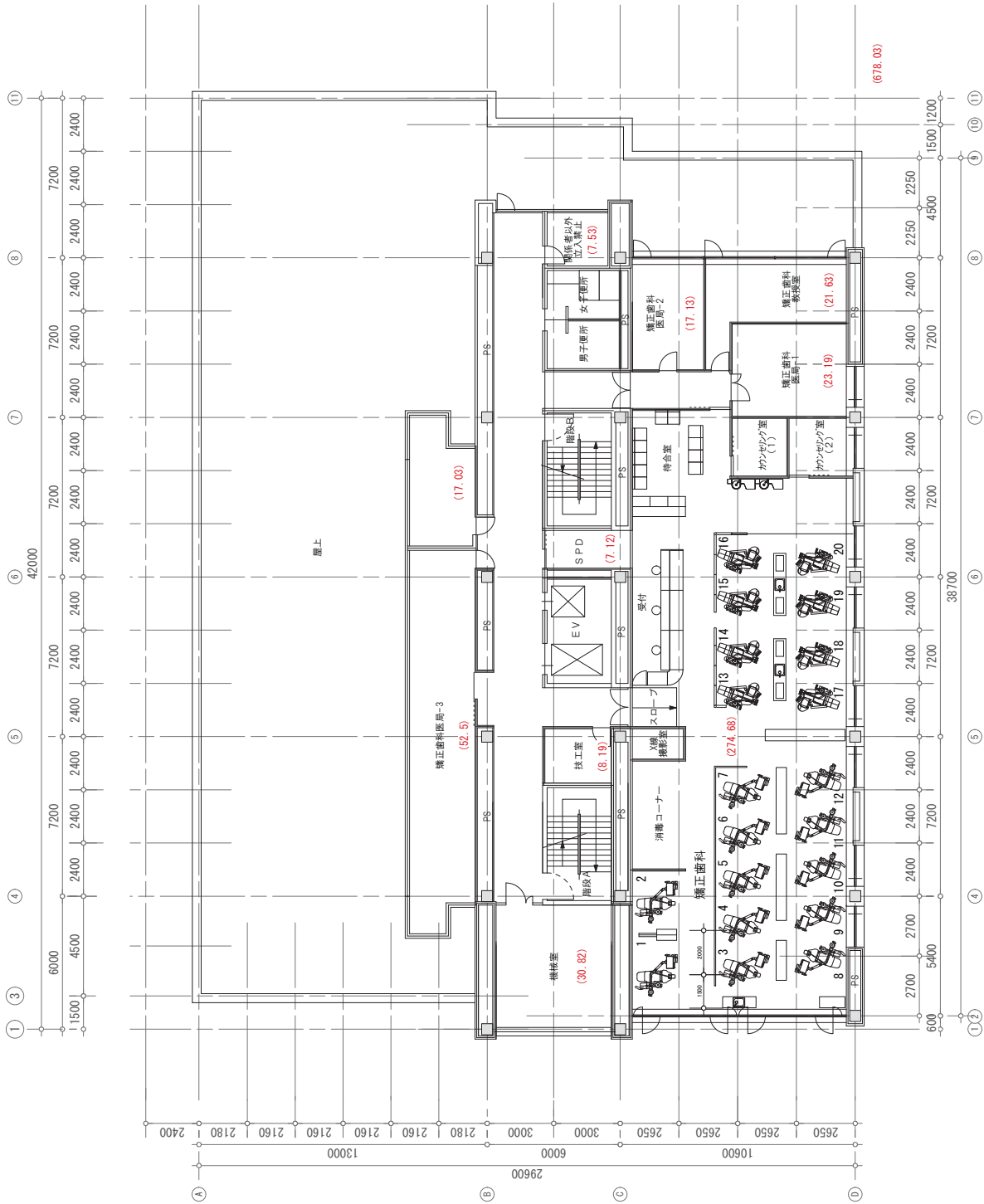

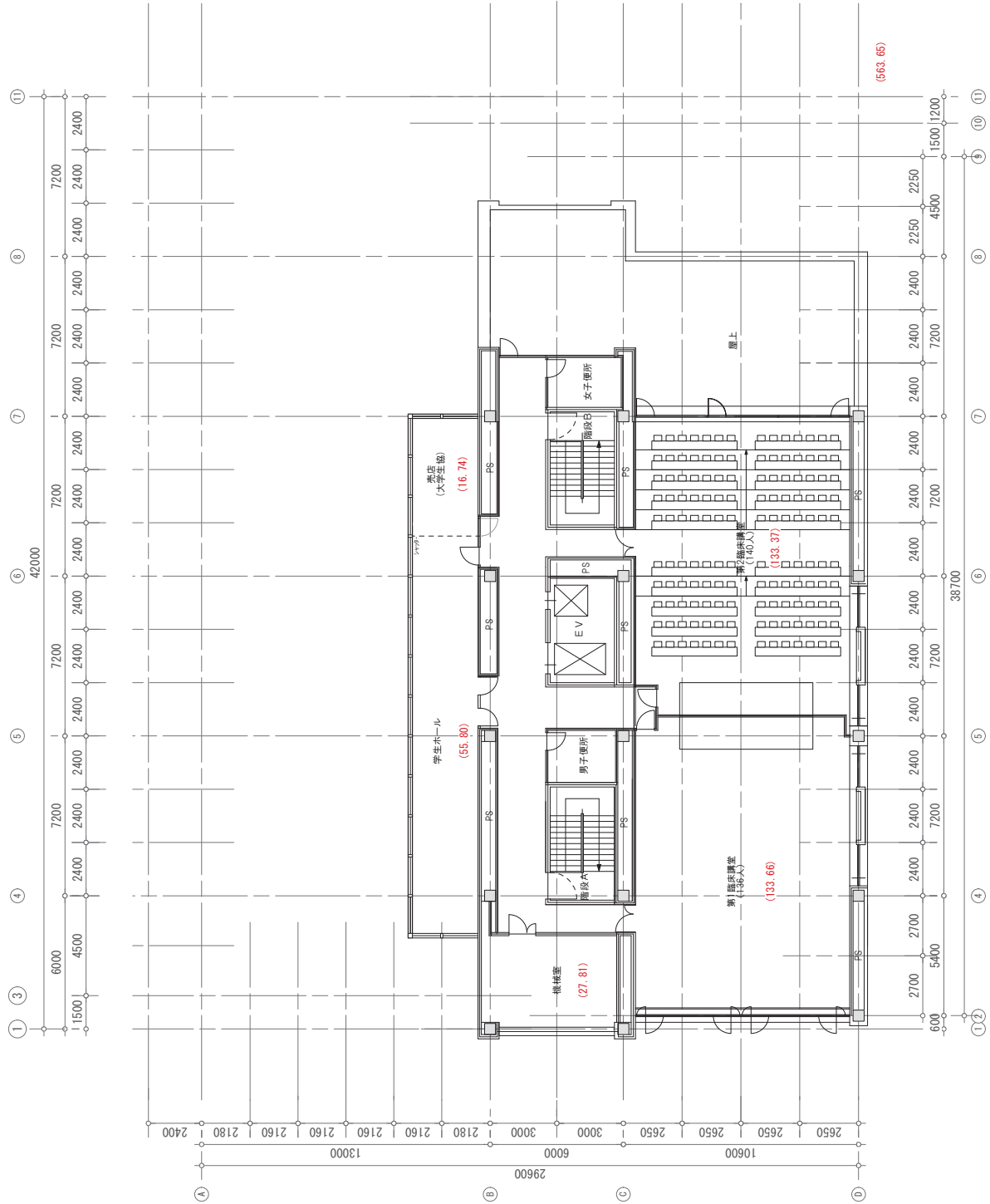

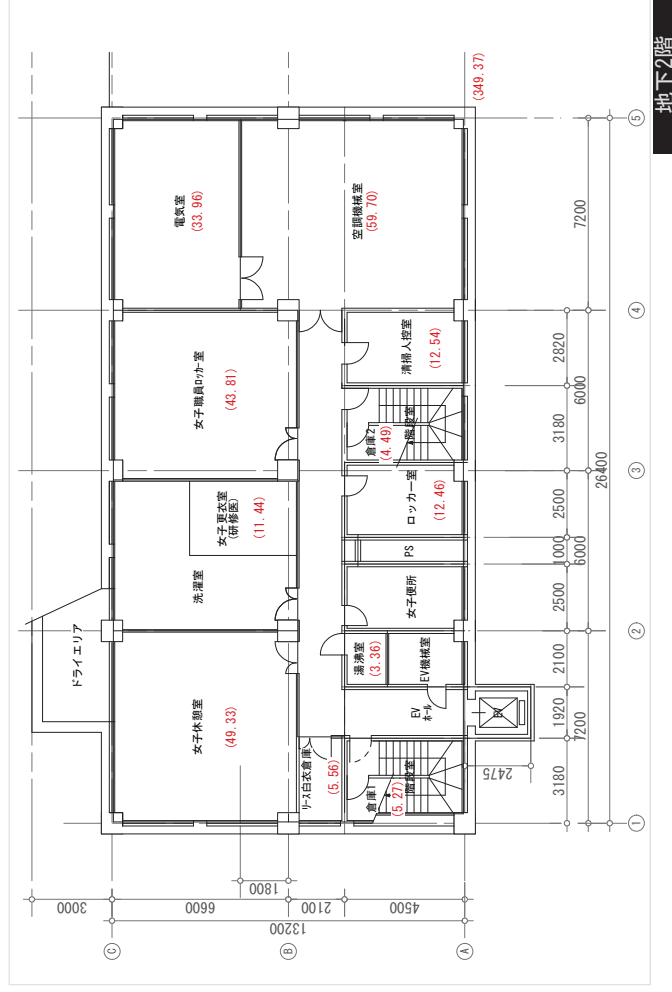

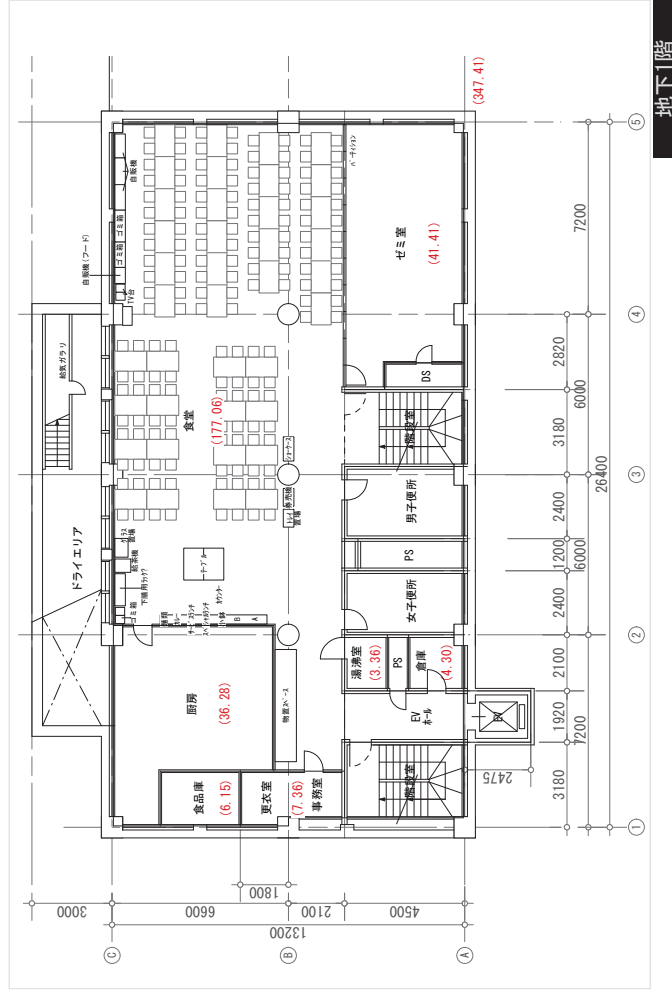

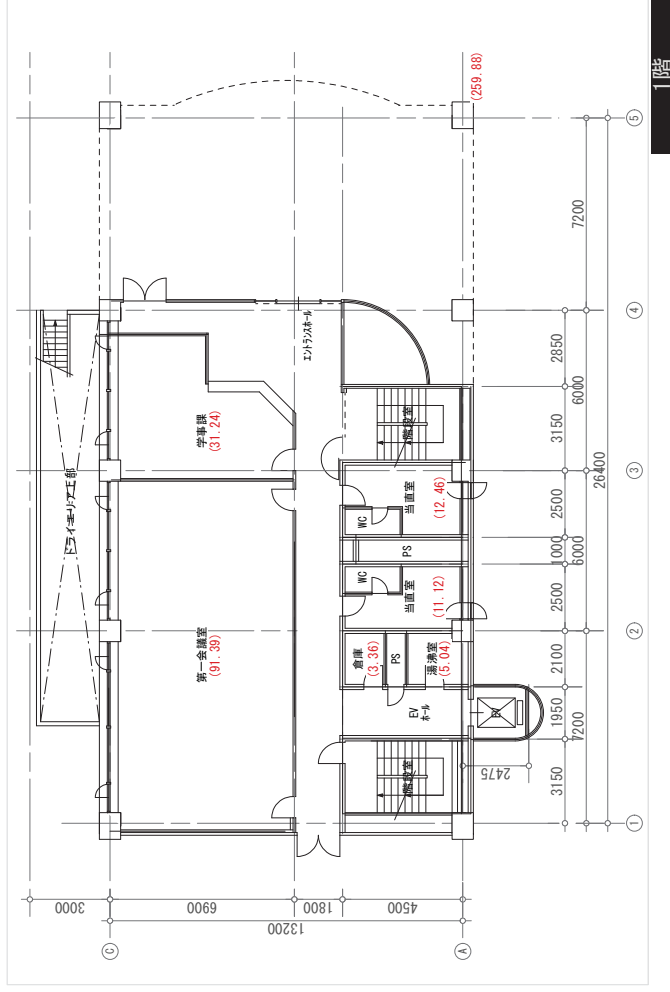

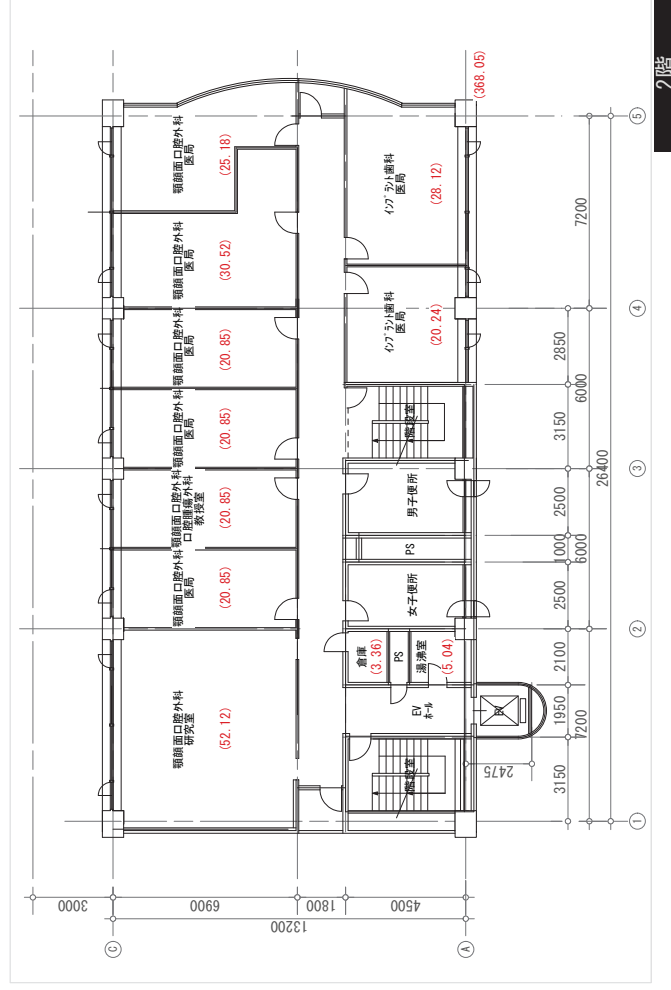

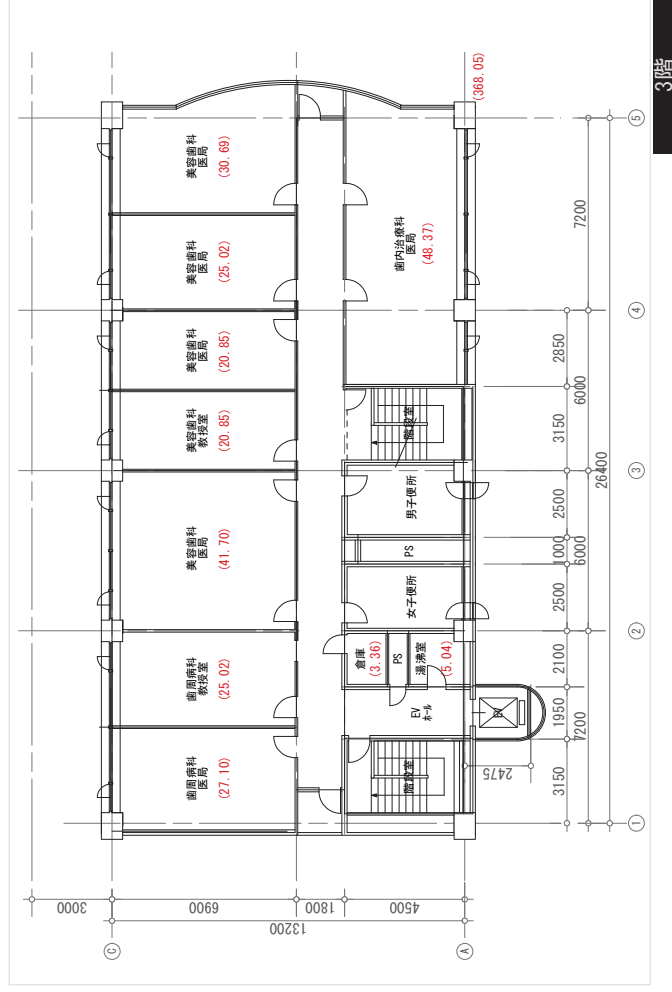

3階

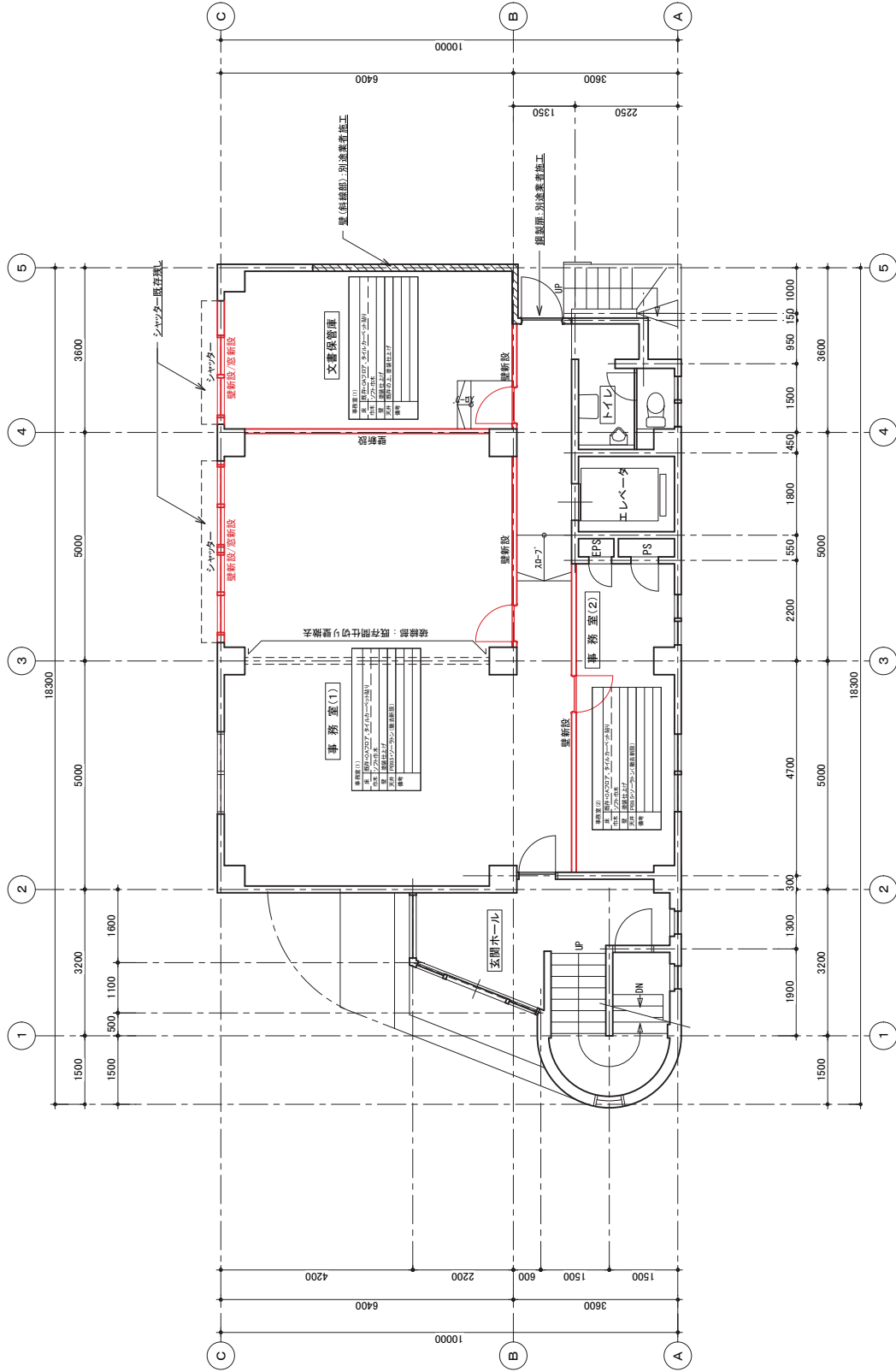

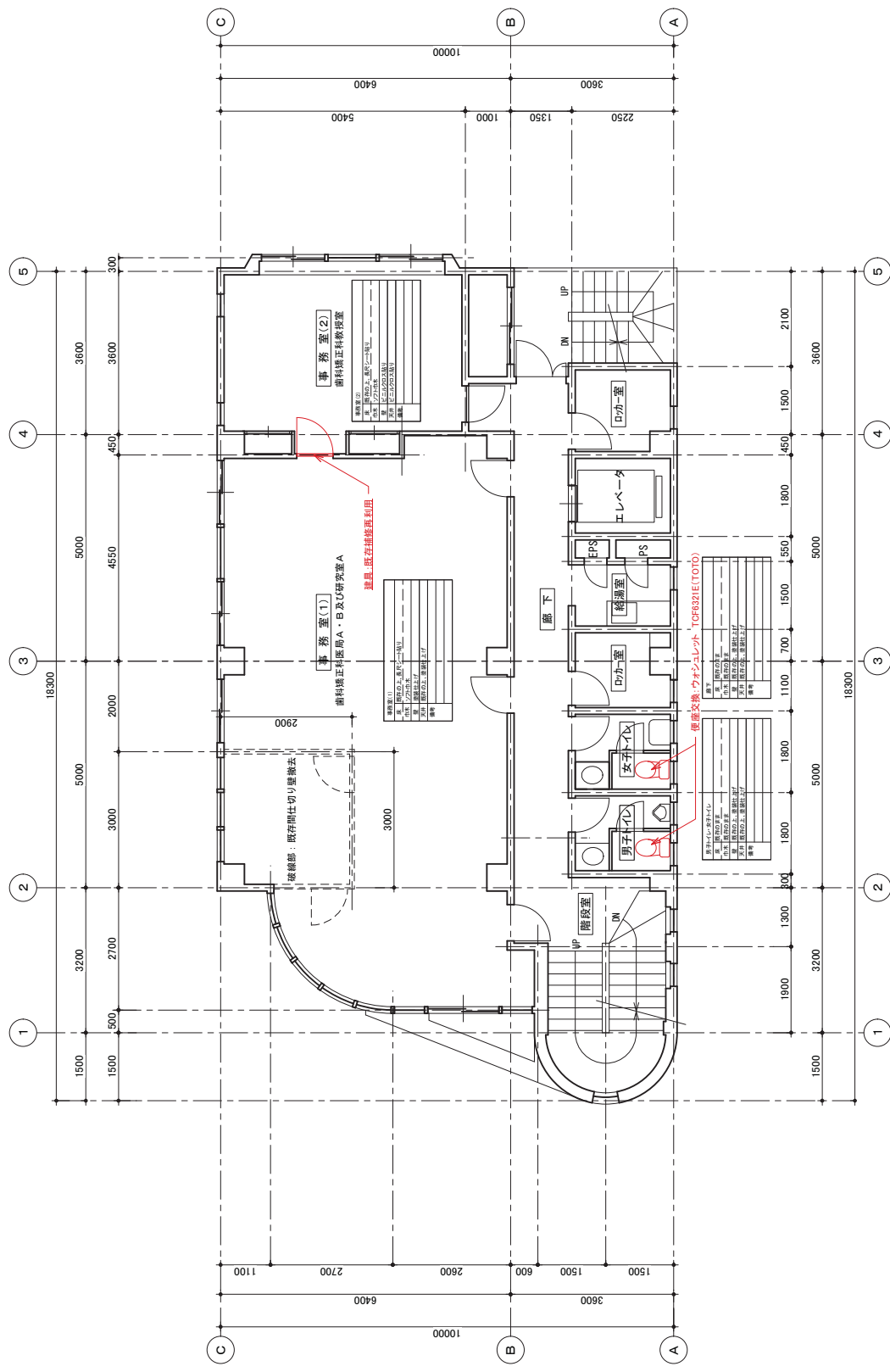

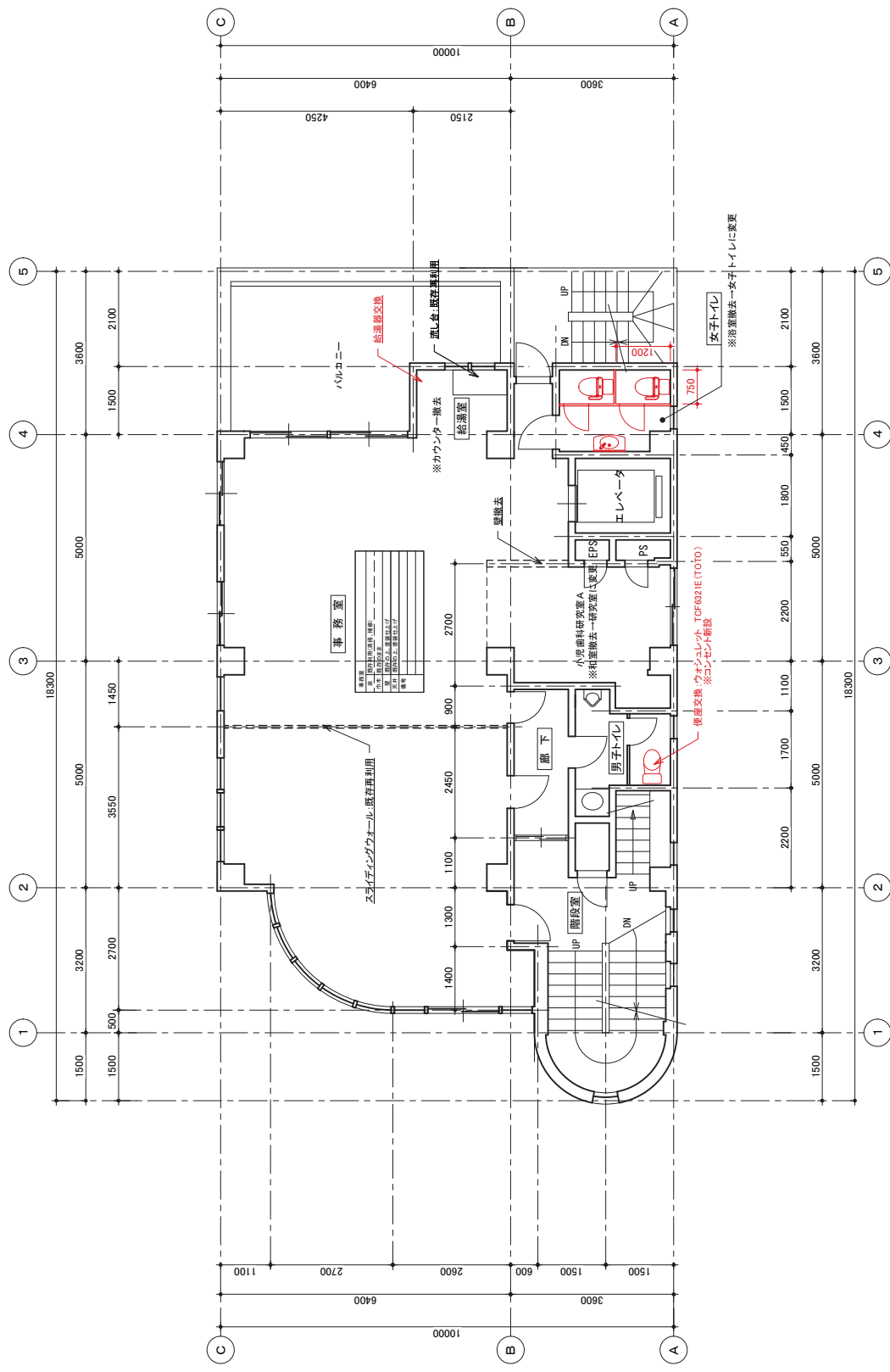

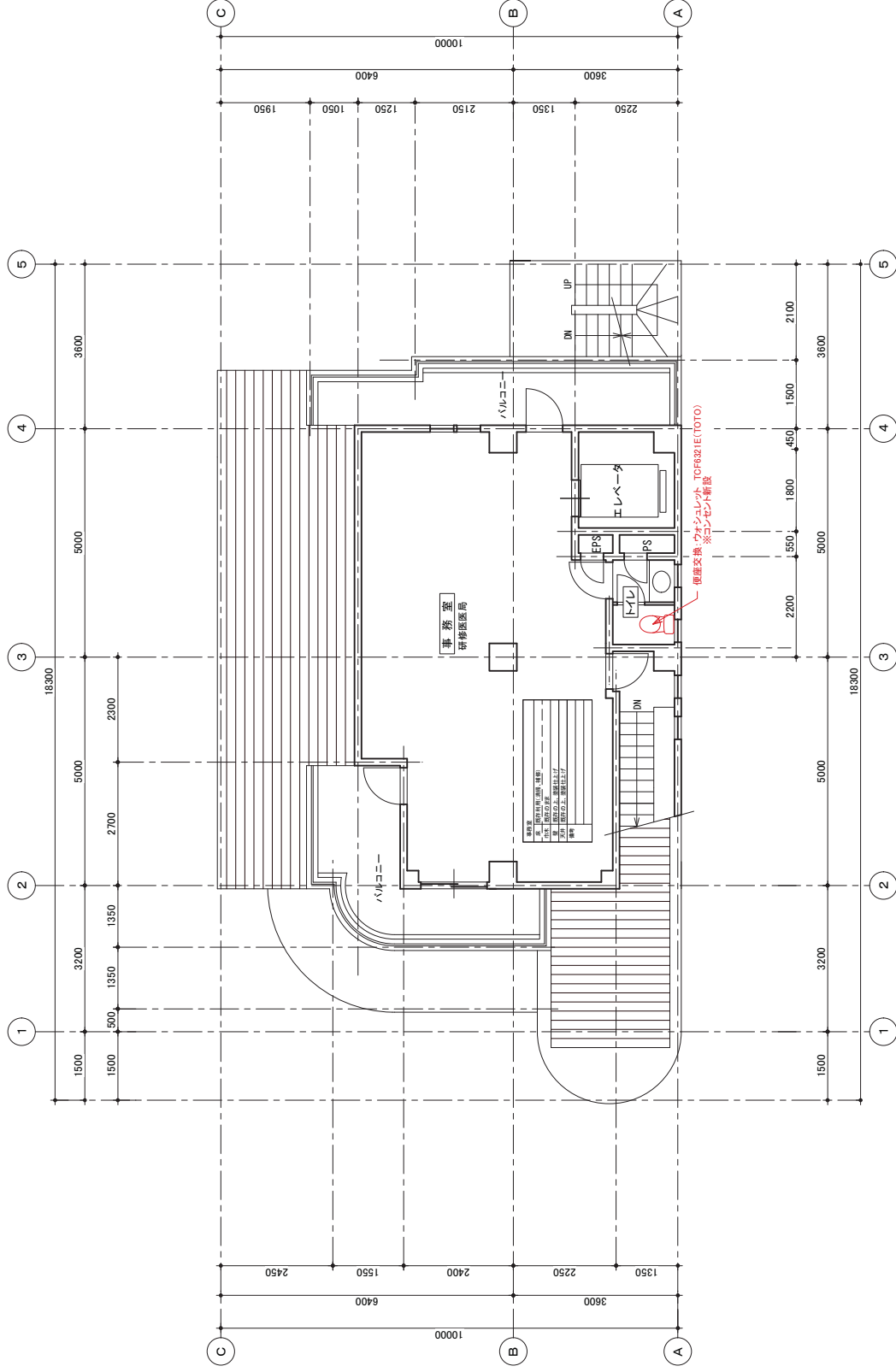



2階



4階



1階



3階



5階

横浜キャンパス平面図

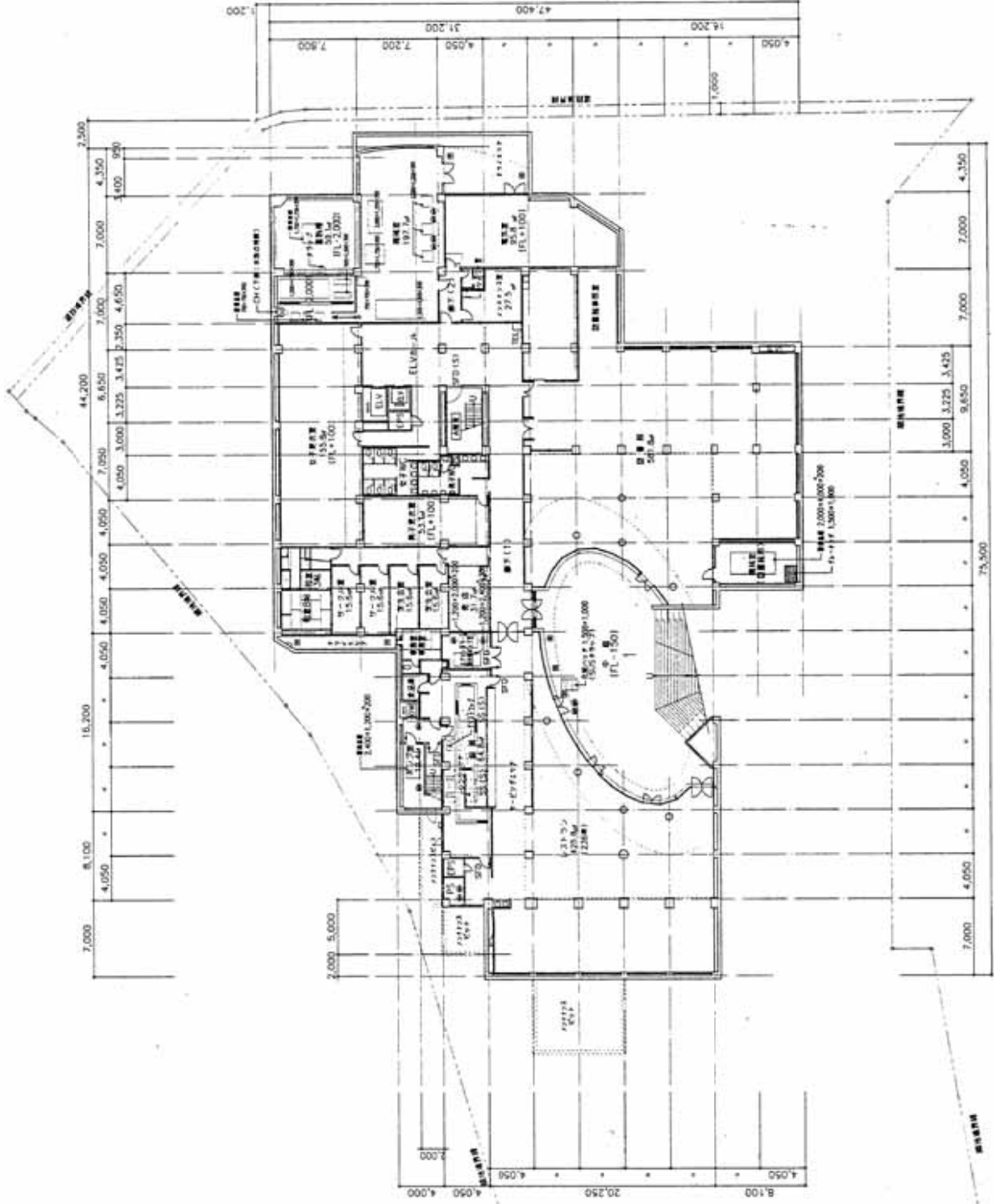

- 構造柱 (Structural Column)
- 構造梁 (Structural Beam)
- 構造壁 (Structural Wall)
- 構造床 (Structural Slab)
- 構造天井 (Structural Ceiling)
- 構造基礎 (Structural Foundation)
- 構造開口 (Structural Opening)
- 構造変位 (Structural Displacement)
- 構造補修 (Structural Repair)
- 構造撤去 (Structural Removal)
- 構造増設 (Structural Addition)
- 構造変更 (Structural Change)
- 構造確認 (Structural Confirmation)
- 構造調査 (Structural Investigation)
- 構造設計 (Structural Design)
- 構造監理 (Structural Supervision)
- 構造施工 (Structural Construction)
- 構造竣工 (Structural Completion)
- 構造維持 (Structural Maintenance)
- 構造更新 (Structural Renovation)
- 構造廃止 (Structural Demolition)

竣工図 A14

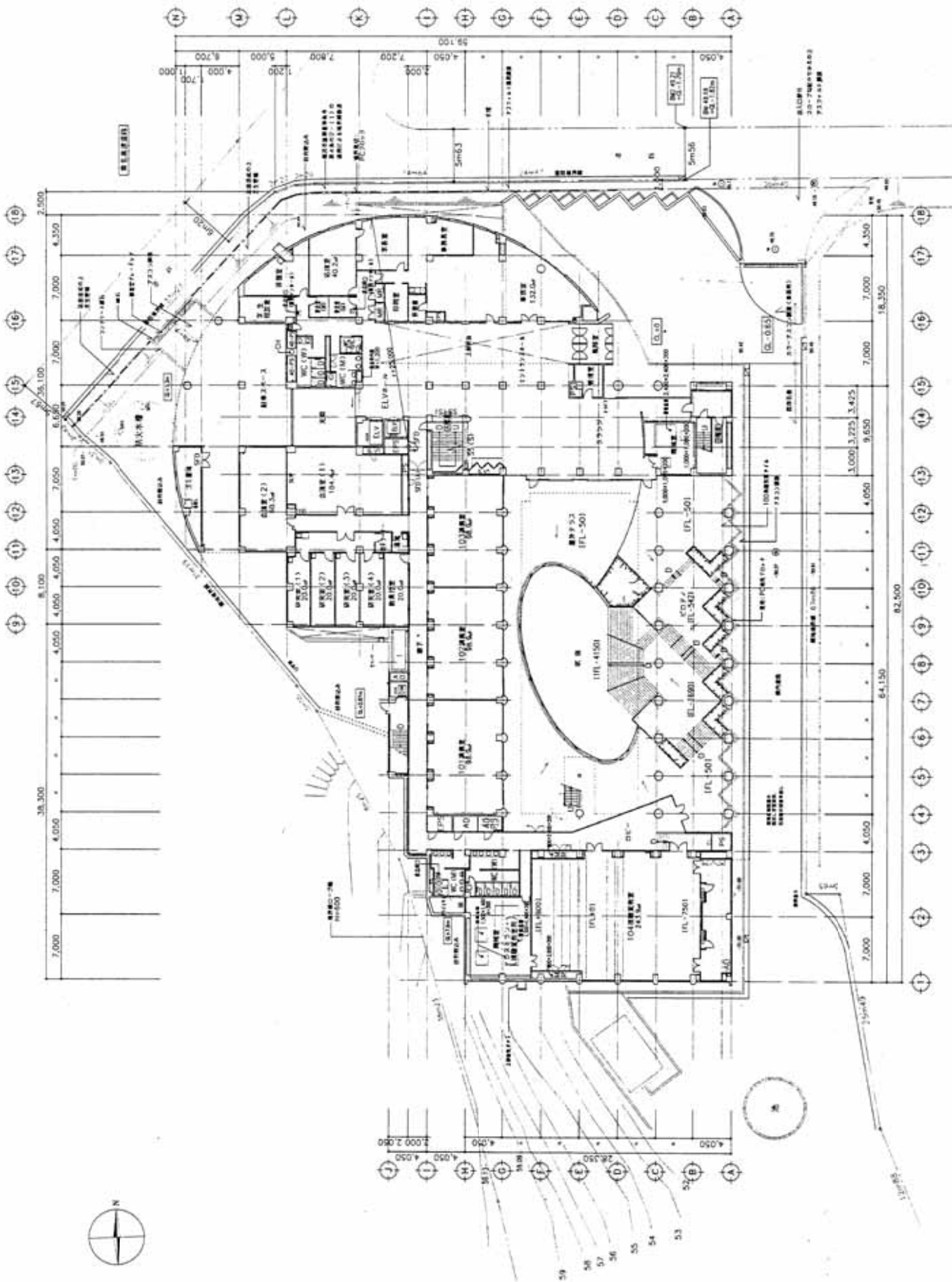

竣工図 A-15

A-16

79 94B 333 建設現場管理

清水建設株式会社 一級建築士事務所
 5階
 1:200

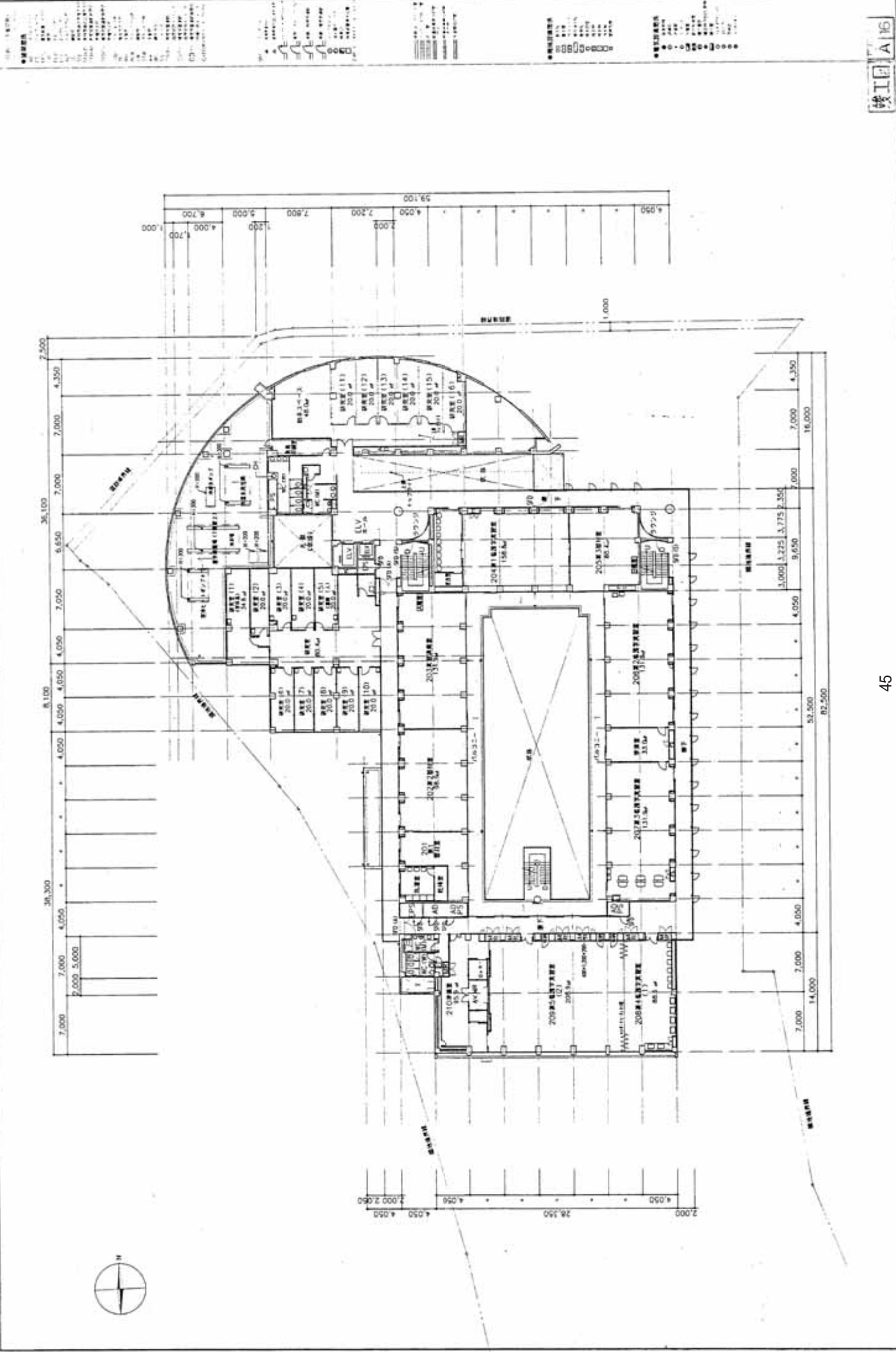

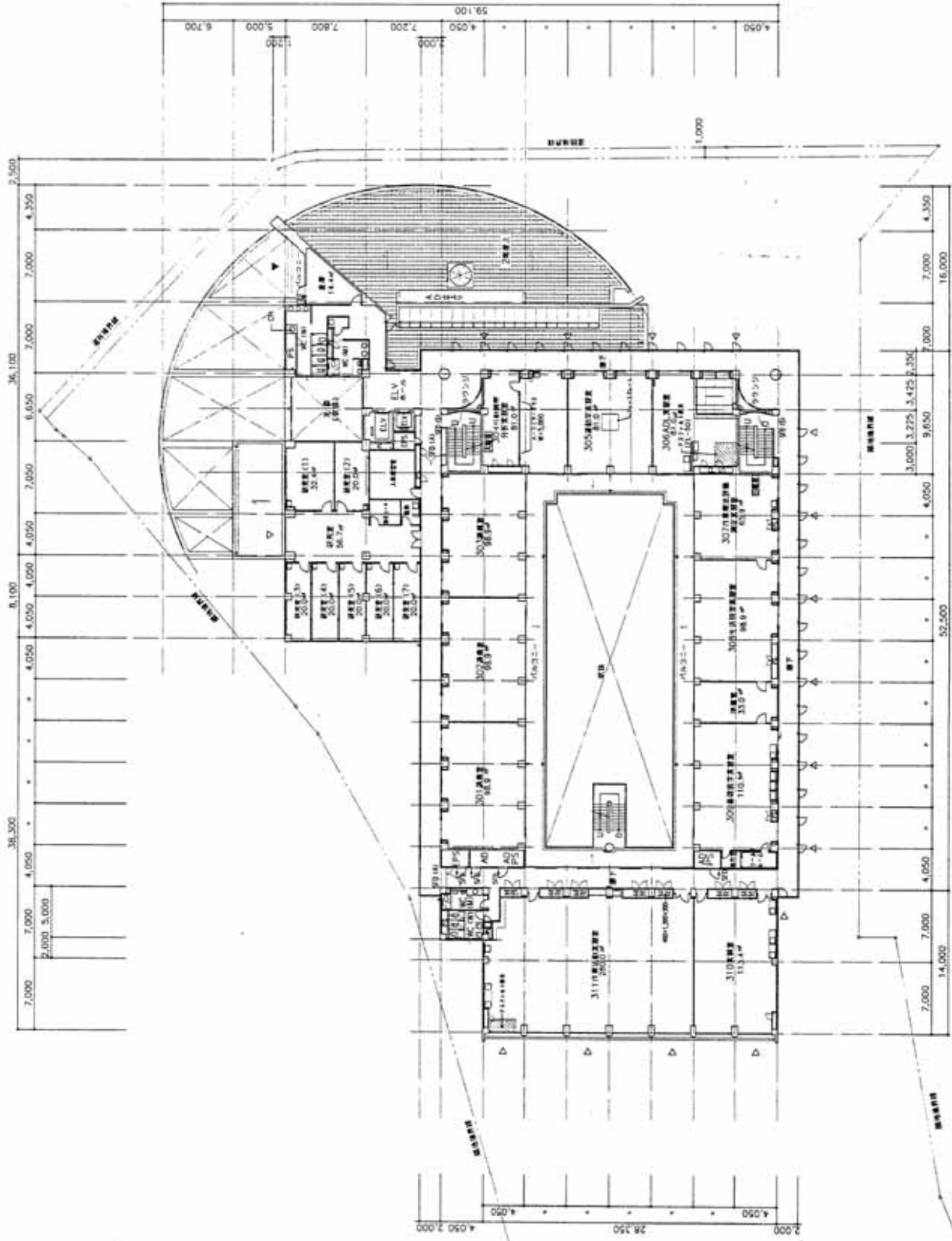

1. 建築士事務所
 2. 建築士事務所
 3. 建築士事務所
 4. 建築士事務所
 5. 建築士事務所
 6. 建築士事務所
 7. 建築士事務所
 8. 建築士事務所
 9. 建築士事務所
 10. 建築士事務所
 11. 建築士事務所
 12. 建築士事務所
 13. 建築士事務所
 14. 建築士事務所
 15. 建築士事務所
 16. 建築士事務所
 17. 建築士事務所
 18. 建築士事務所
 19. 建築士事務所
 20. 建築士事務所
 21. 建築士事務所
 22. 建築士事務所
 23. 建築士事務所
 24. 建築士事務所
 25. 建築士事務所
 26. 建築士事務所
 27. 建築士事務所
 28. 建築士事務所
 29. 建築士事務所
 30. 建築士事務所
 31. 建築士事務所
 32. 建築士事務所
 33. 建築士事務所
 34. 建築士事務所
 35. 建築士事務所
 36. 建築士事務所
 37. 建築士事務所
 38. 建築士事務所
 39. 建築士事務所
 40. 建築士事務所
 41. 建築士事務所
 42. 建築士事務所
 43. 建築士事務所
 44. 建築士事務所
 45. 建築士事務所
 46. 建築士事務所
 47. 建築士事務所
 48. 建築士事務所
 49. 建築士事務所
 50. 建築士事務所
 51. 建築士事務所
 52. 建築士事務所
 53. 建築士事務所
 54. 建築士事務所
 55. 建築士事務所
 56. 建築士事務所
 57. 建築士事務所
 58. 建築士事務所
 59. 建築士事務所
 60. 建築士事務所
 61. 建築士事務所
 62. 建築士事務所
 63. 建築士事務所
 64. 建築士事務所
 65. 建築士事務所
 66. 建築士事務所
 67. 建築士事務所
 68. 建築士事務所
 69. 建築士事務所
 70. 建築士事務所
 71. 建築士事務所
 72. 建築士事務所
 73. 建築士事務所
 74. 建築士事務所
 75. 建築士事務所
 76. 建築士事務所
 77. 建築士事務所
 78. 建築士事務所
 79. 建築士事務所
 80. 建築士事務所
 81. 建築士事務所
 82. 建築士事務所
 83. 建築士事務所
 84. 建築士事務所
 85. 建築士事務所
 86. 建築士事務所
 87. 建築士事務所
 88. 建築士事務所
 89. 建築士事務所
 90. 建築士事務所
 91. 建築士事務所
 92. 建築士事務所
 93. 建築士事務所
 94. 建築士事務所
 95. 建築士事務所
 96. 建築士事務所
 97. 建築士事務所
 98. 建築士事務所
 99. 建築士事務所
 100. 建築士事務所

竣工図 A17

A-18

清水建設株式会社 一級建築士事務所
 〒100-0001 東京都千代田区千代田 1-1-1
 TEL: 03-5561-1111 FAX: 03-5561-1112
 79 940 333 東京都建設局登録建築士事務所
 1:200

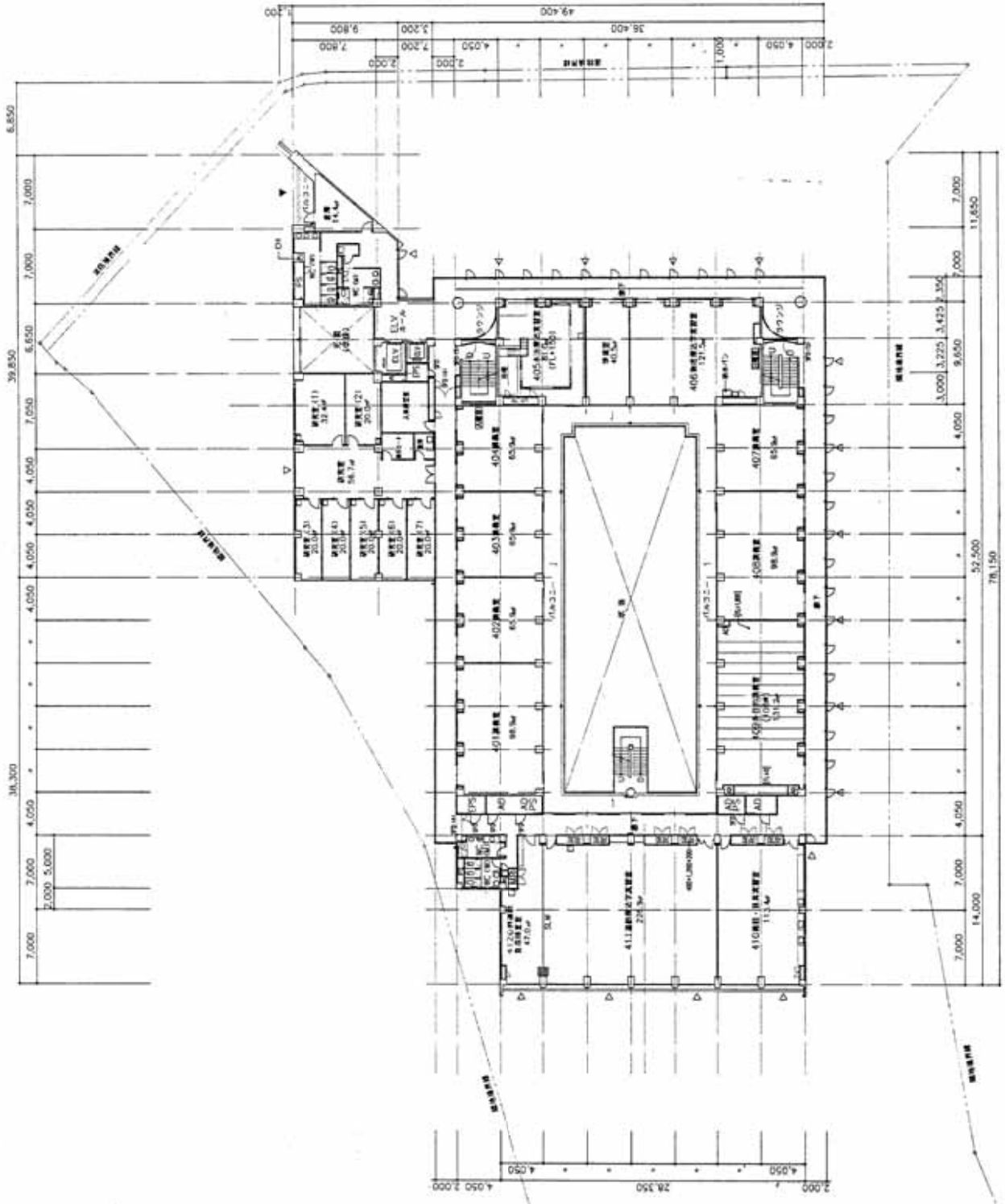

<p>● 構造部</p> <p>○ 電気設備</p> <p>○ 機械設備</p> <p>○ 衛生設備</p> <p>○ 空調設備</p> <p>○ 消防設備</p> <p>○ 防犯設備</p> <p>○ 情報設備</p> <p>○ 特殊設備</p> <p>○ その他</p>	<p>● 構造部</p> <p>○ 電気設備</p> <p>○ 機械設備</p> <p>○ 衛生設備</p> <p>○ 空調設備</p> <p>○ 消防設備</p> <p>○ 防犯設備</p> <p>○ 情報設備</p> <p>○ 特殊設備</p> <p>○ その他</p>	<p>● 構造部</p> <p>○ 電気設備</p> <p>○ 機械設備</p> <p>○ 衛生設備</p> <p>○ 空調設備</p> <p>○ 消防設備</p> <p>○ 防犯設備</p> <p>○ 情報設備</p> <p>○ 特殊設備</p> <p>○ その他</p>
---	---	---

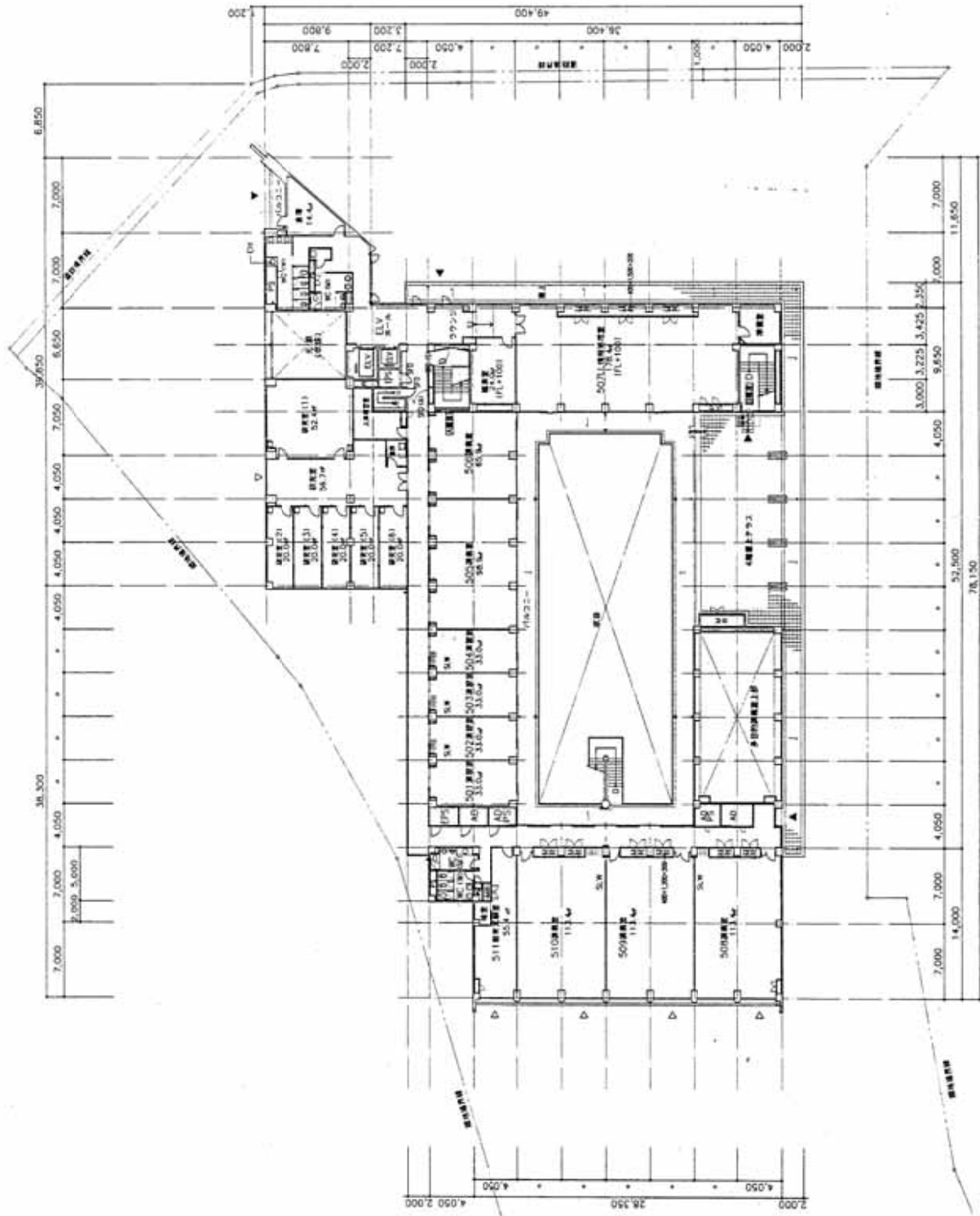

- 材料表 (Material Table)
- 設備表 (Equipment Table)
- 構造表 (Structure Table)
- 電気表 (Electrical Table)
- 暖気表 (Heating Table)
- 給排水表 (Plumbing Table)
- その他 (Others)

竣工図 A19

清水建設株式会社 一級建築士事務所
〒114-8501 東京都文京区湯島3-1-1
TEL: 03-5621-1111 FAX: 03-5621-1112
79 94B 333 昭和大学附属大塚キャンパス
5階平面図
1:400

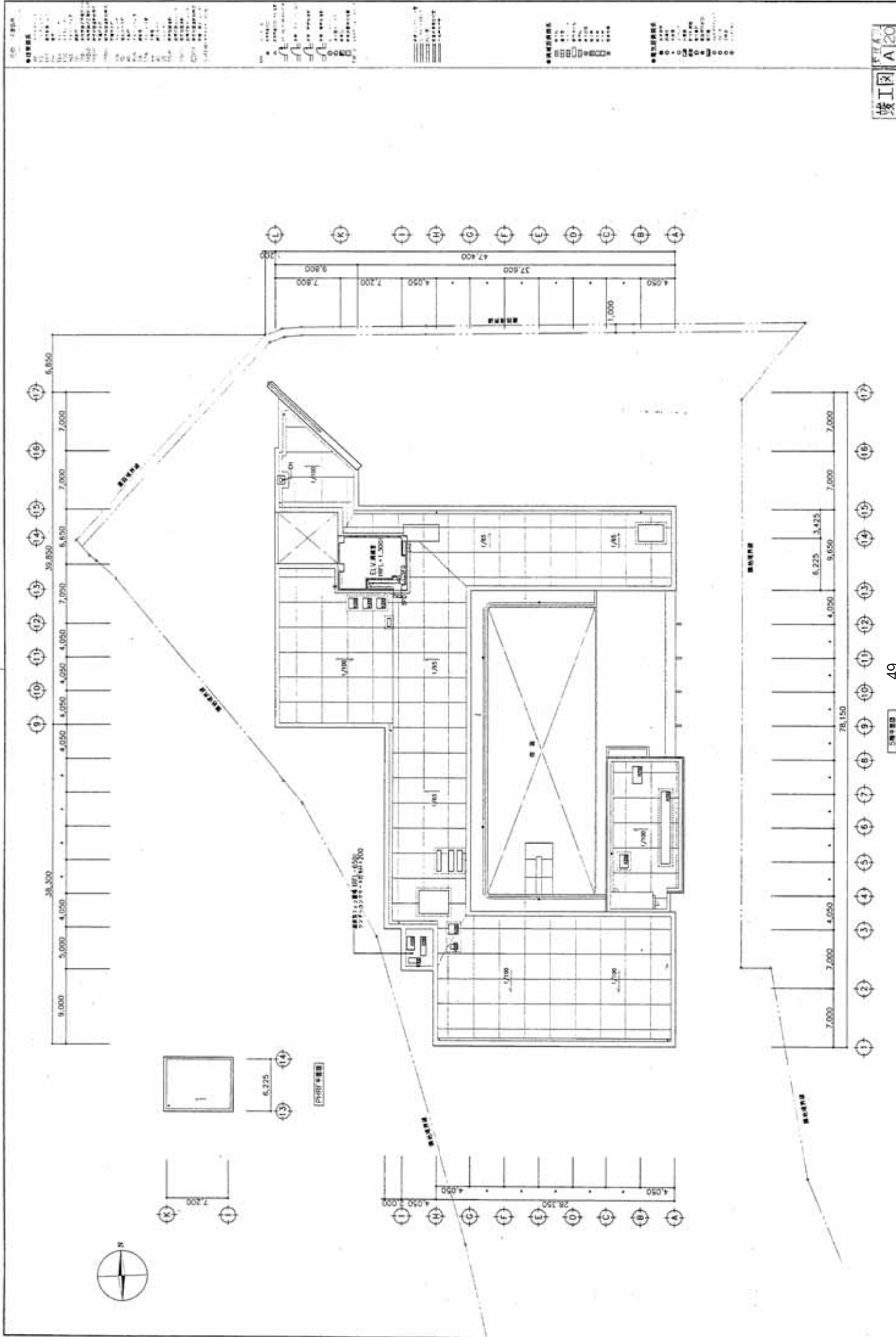

竣工圖 A-20

圖名	竣工圖
圖號	A-20
比例	1:200
設計	許其雄
校核	許其雄
繪圖	許其雄
日期	79.9.4B.333
工程	彰化大學圖書館擴建工程
圖別	附圖 - 內附圖字號

富士吉田キャンパス平面図

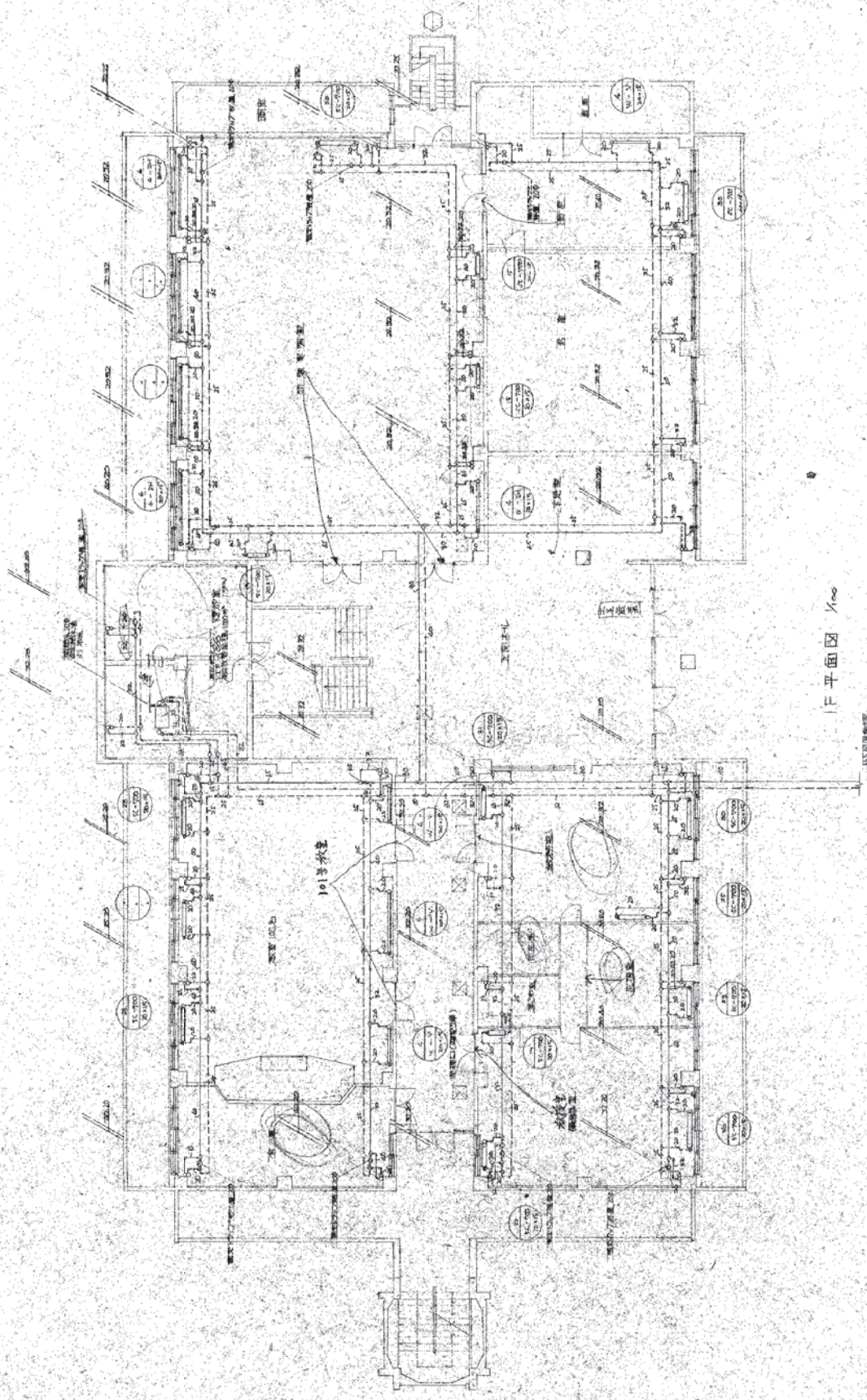

1F 平面図 1/100

理化学工業株式会社新築工事	
1棟	理化学工業株式会社 新築図
CAL/2	DATE: 5.24.2.90
三井建設設計事務所	

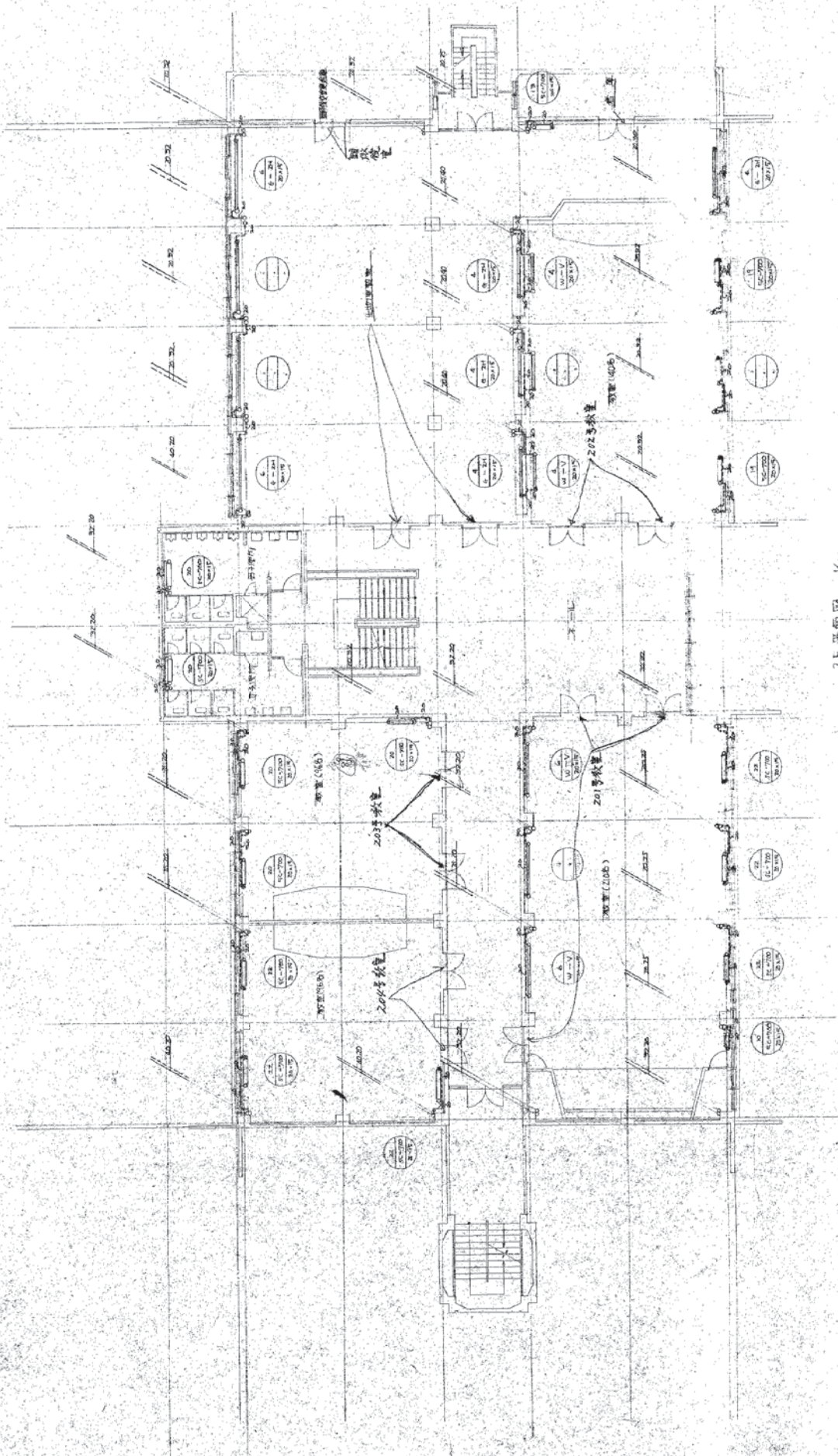

2F 平面図 1/600

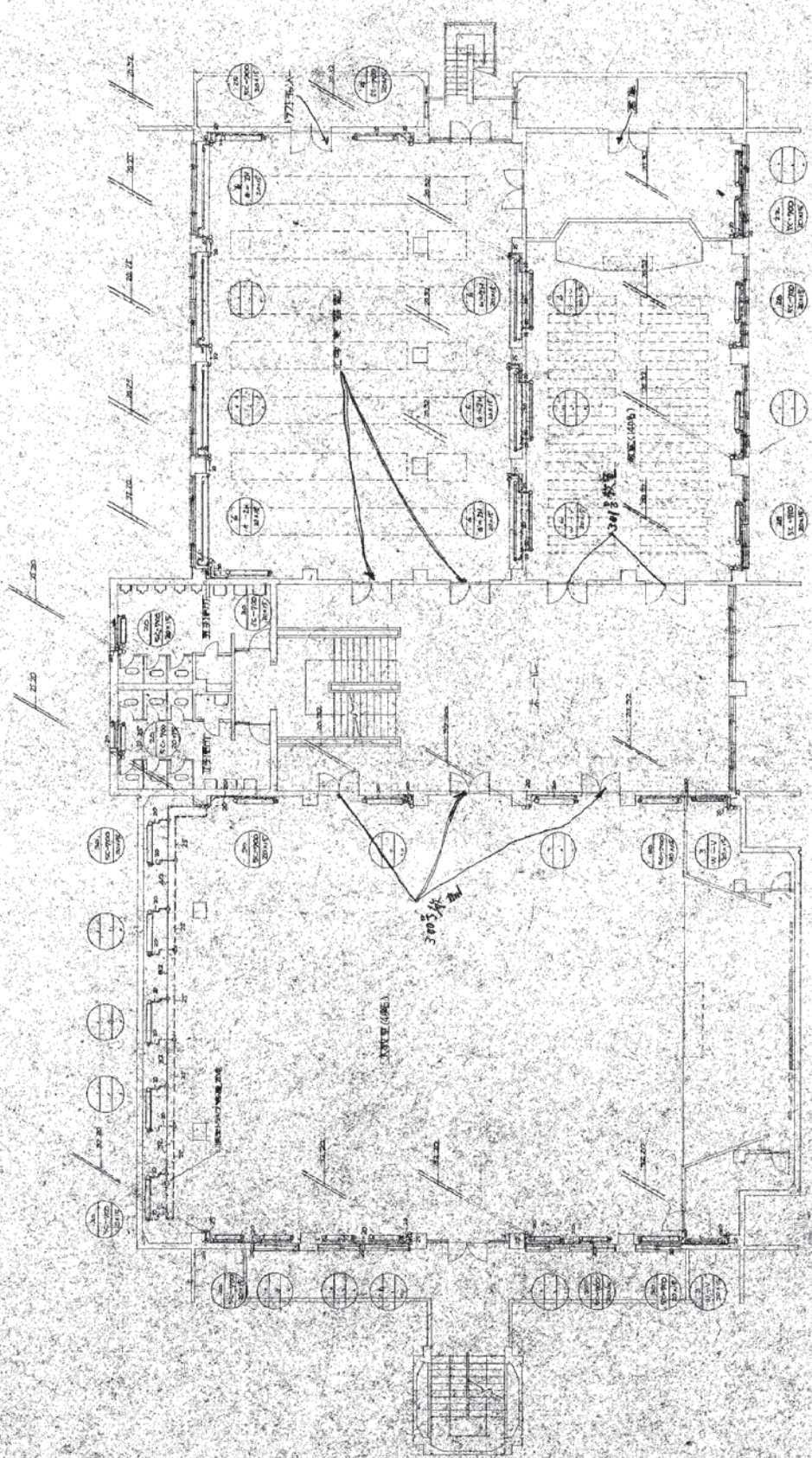

3F 平面圖 (1/500)

田代建築士事務所設計室	田代建築士事務所
3F 3F 平面圖	田代建築士事務所
DATE 3.24.4.50	田代建築士事務所
SCALE 1/500	田代建築士事務所
田代建築士事務所	田代建築士事務所



圖 103.7. 403.740% = 400.000000

2000年1月 100% 建築設計院 建築設計院 建築設計院

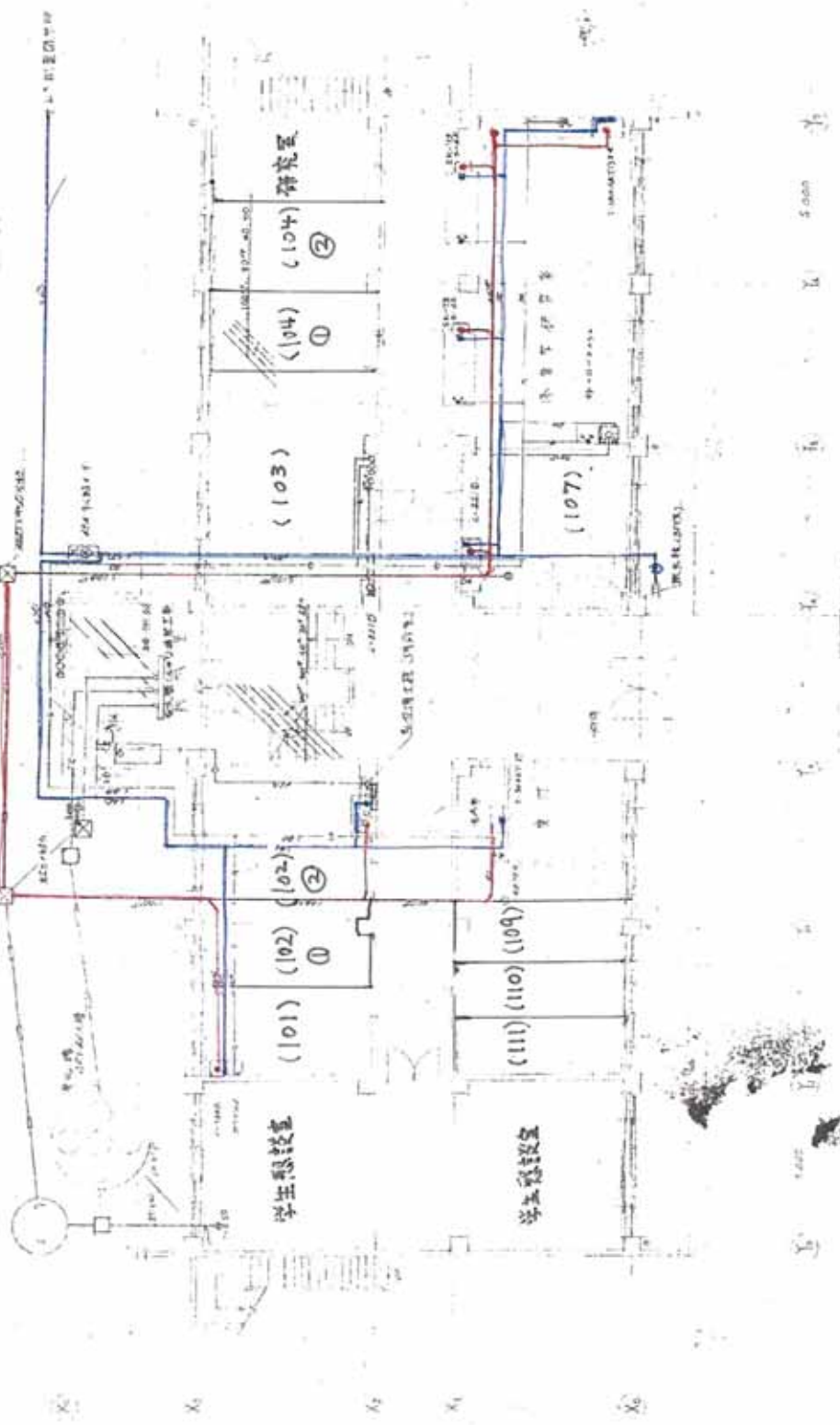

1:1000

103.7.403.740% = 400.000000
 建築設計院
 103.740% = 400.000000
 建築設計院
 103.740% = 400.000000
 建築設計院

DR-2

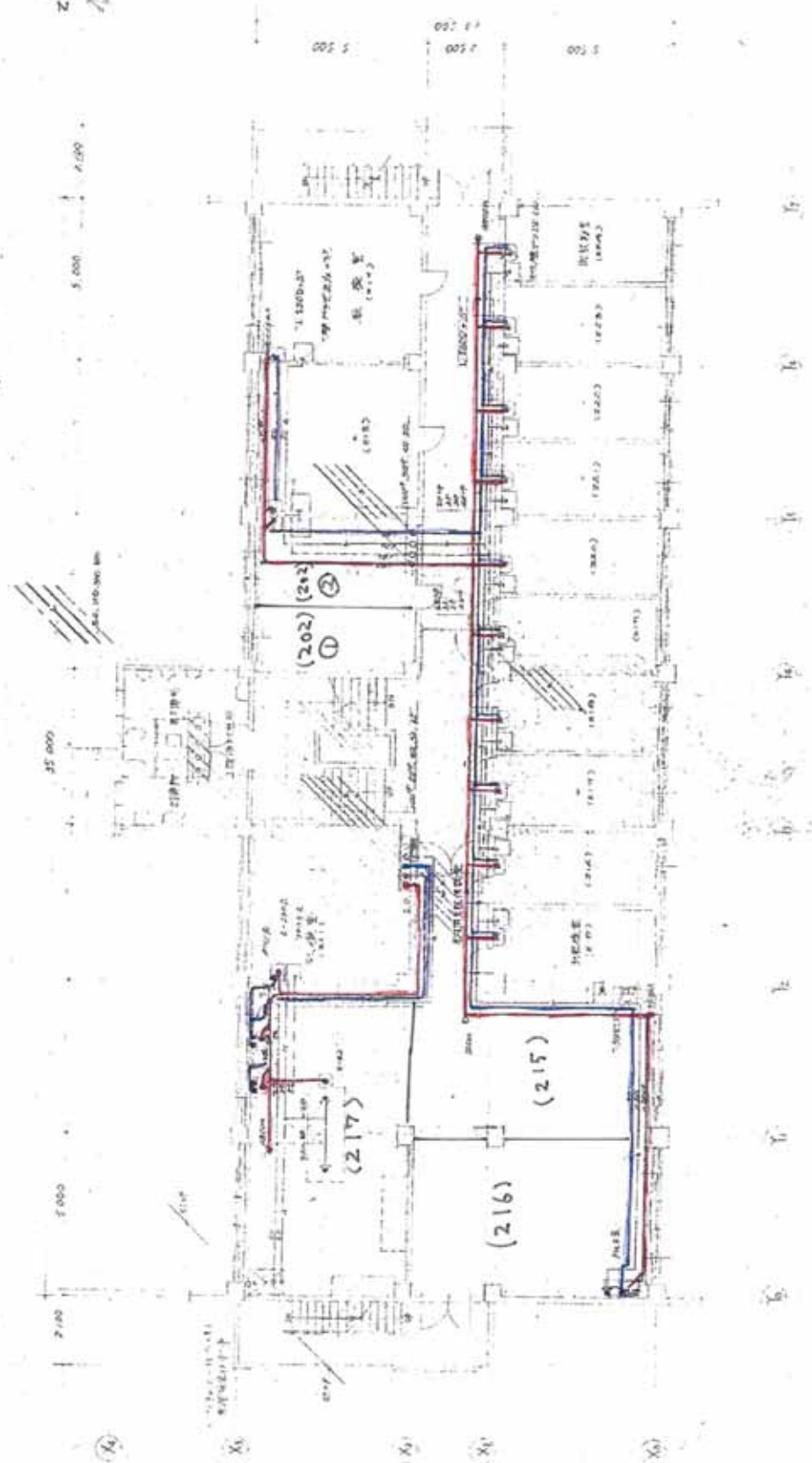

2 層平面圖
 (1) 1 樓及 2 樓之樓梯及電梯之位置
 (2) 1 樓及 2 樓之樓梯及電梯之位置

設計人：王其超
 繪圖人：王其超
 監製人：王其超
 日期：1970.12.15
 圖號：DP-3



图 1 地下室平面图

1. 地下室平面图 (比例 1:100)

设计单位: 中国建筑设计研究院
 项目名称: 北京城市副中心
 图名: 地下室平面图
 图号: DP-4

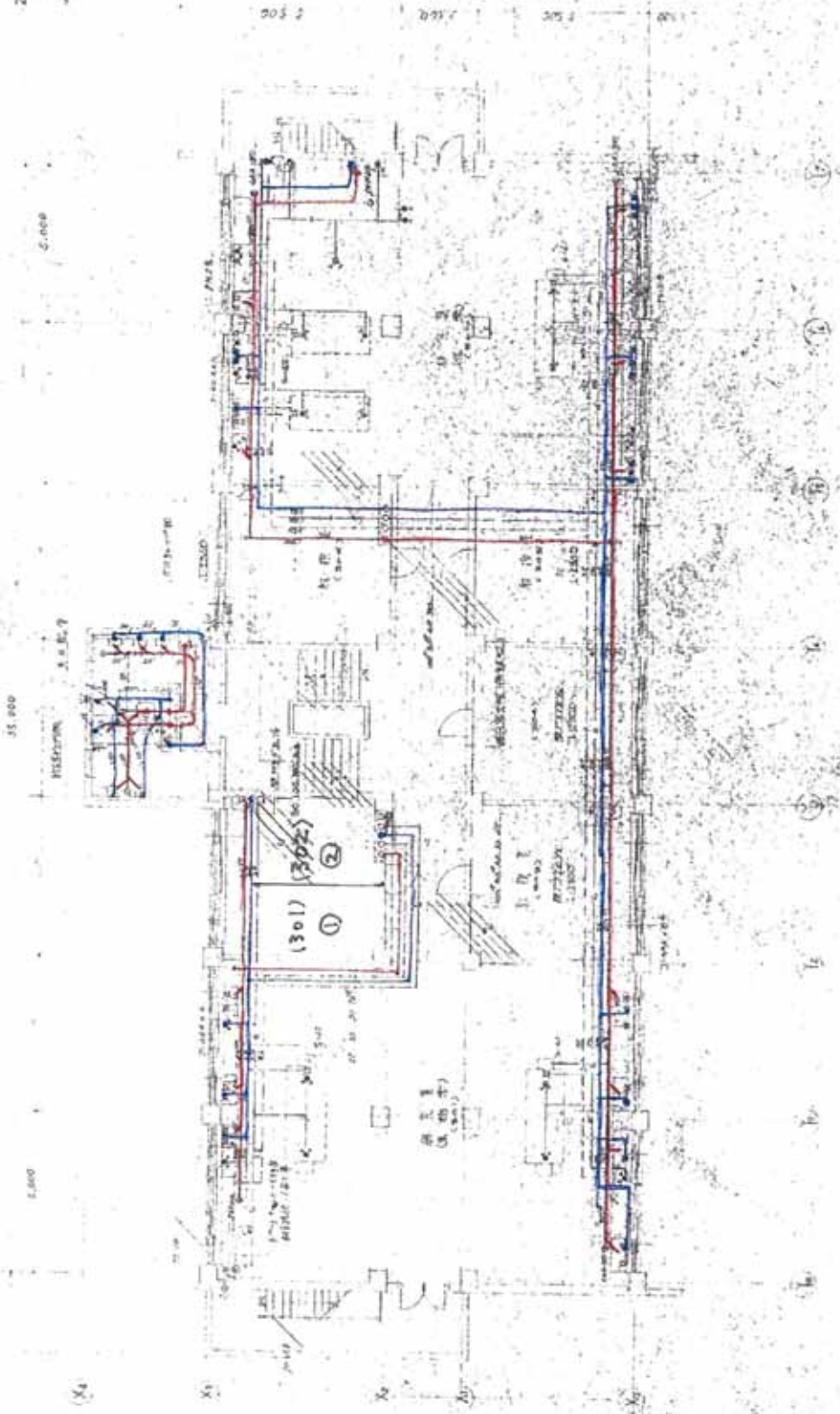
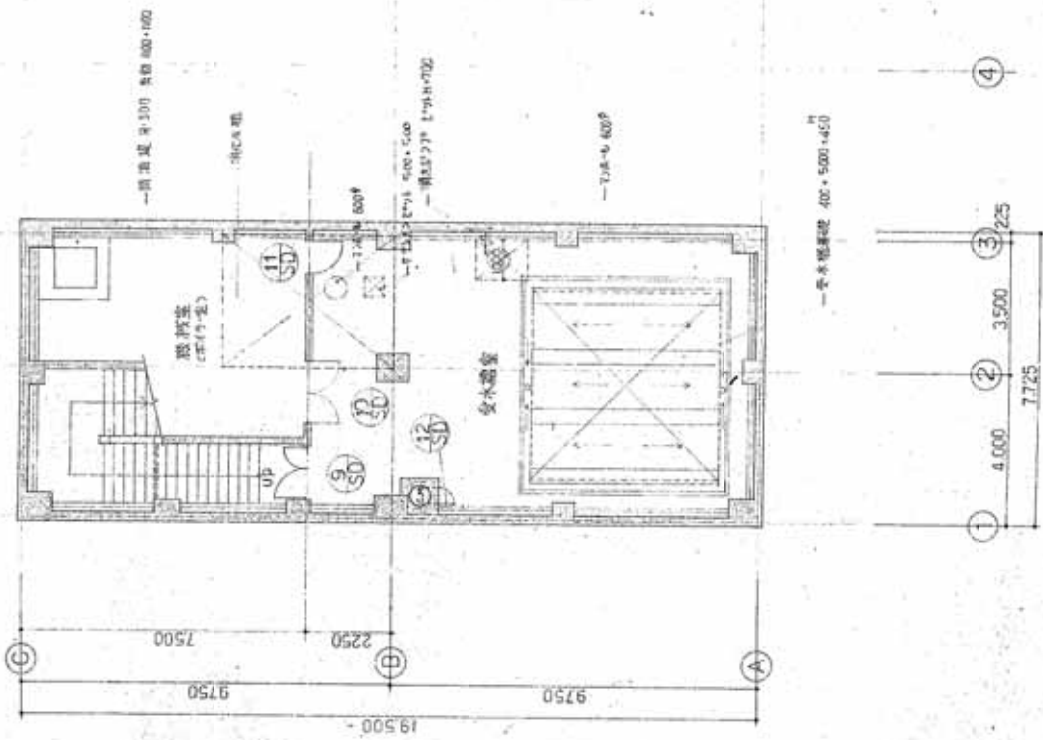

- 凡例
- : 300H-1型
 - : コニクリート70-9型
 - : 鉄骨鉄骨壁

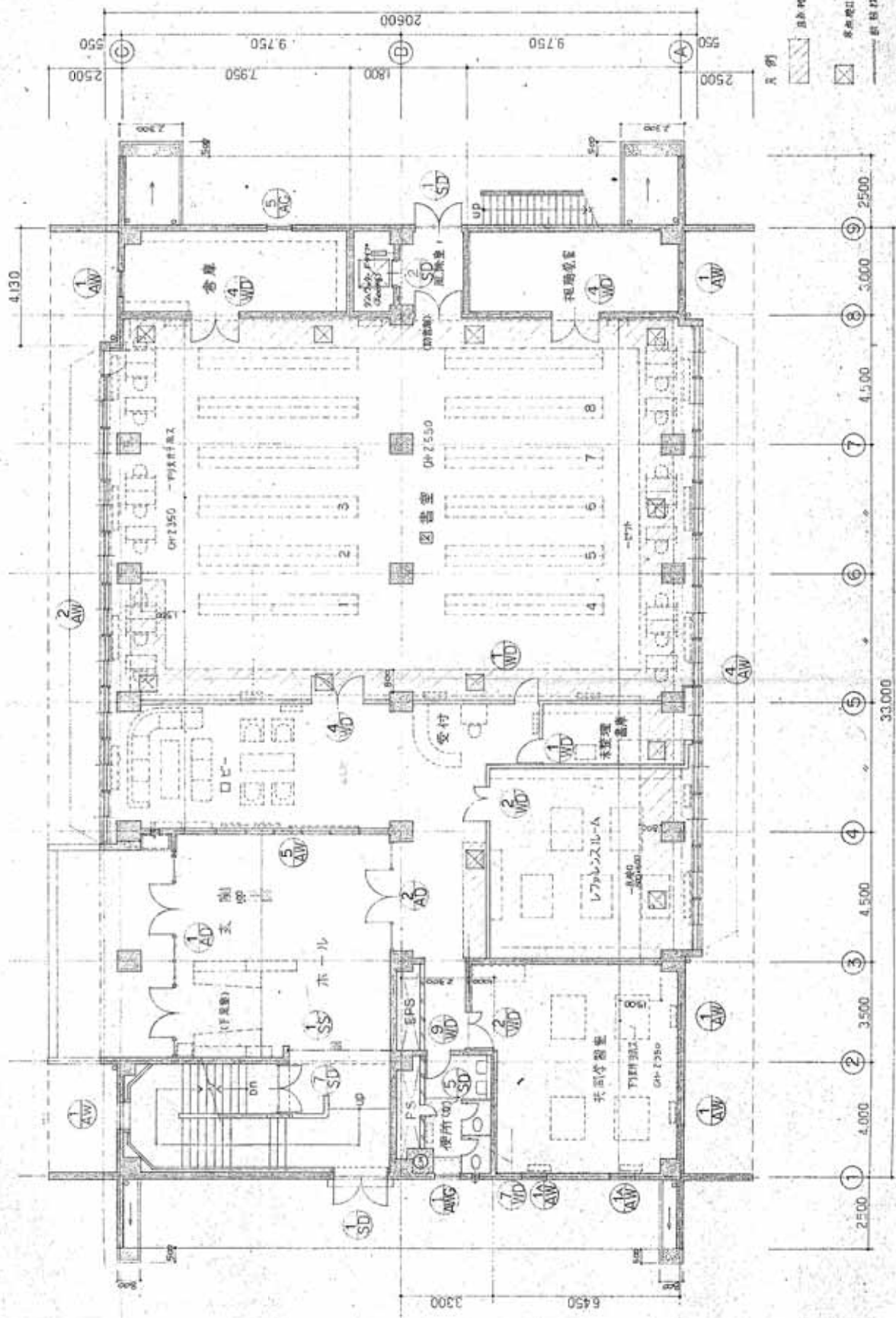

尺別
 建築地
 新築 1/25
 1/100

戸田建設株式会社 一級建築士事務所 〒100-0001 東京都千代田区千代田1-1-1		1階平面図 (区画)	図番 3 縮尺 1/100	15-590496 3 15
戸田建設株式会社 建設監理工事 〒100-0001 東京都千代田区千代田1-1-1		7		

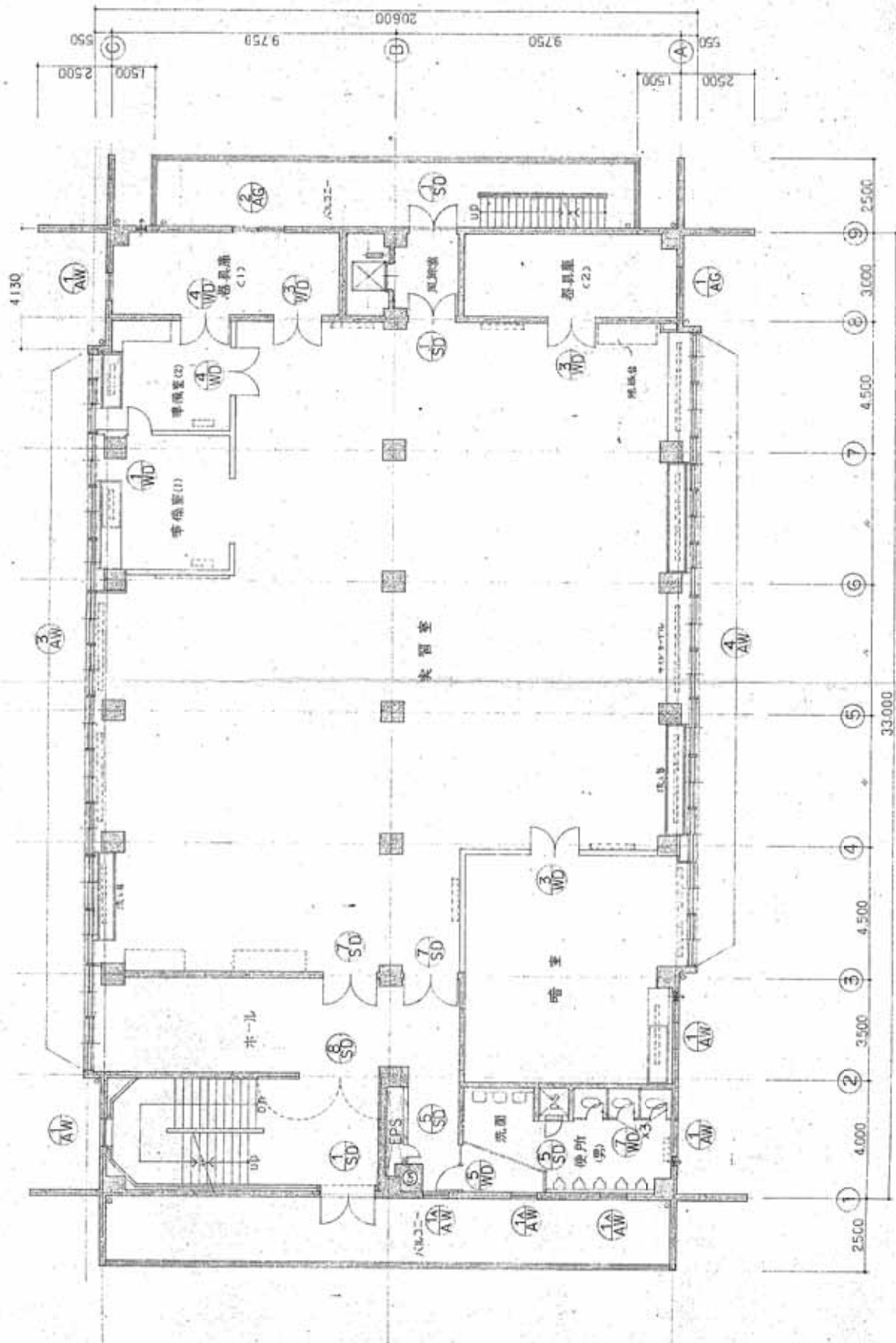

										戸田建設株式会社 一般建築士事務所
										工事名 京都大学富士吉田校舎材料館改修工事 建築士 戸田 隆平 (物理)
図面 No. 15-590496 図 58 第 3 月 15 日 縮尺 1/100								8		

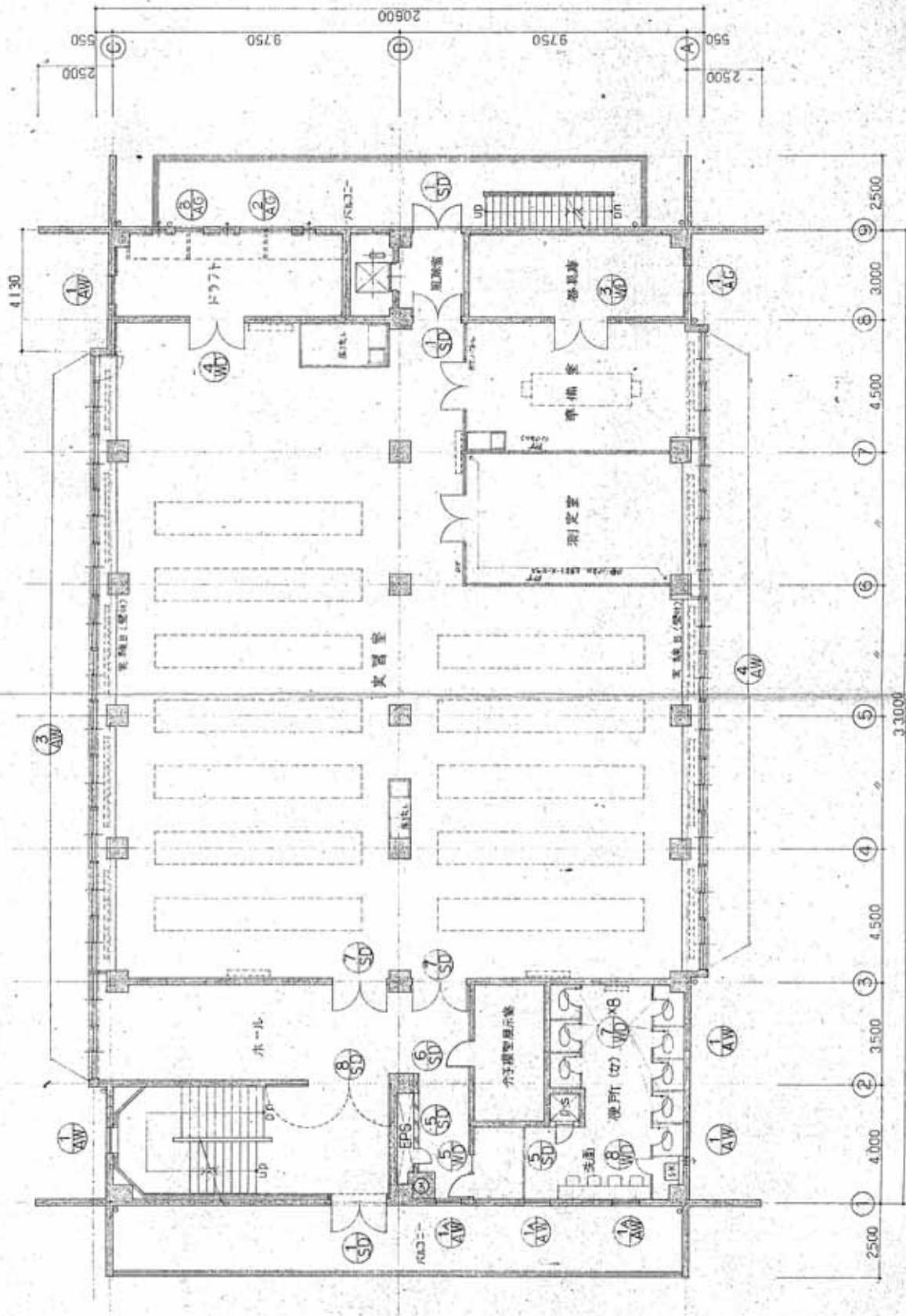

戸田建設株式会社 一級建築士事務所 	設計者 戸田建設株式会社 建築部	設計 No. 15-590436	図面 No. 5B
	建築士 	5B	3月15日
	縮尺 1/100	3 階 平面図 (北東)	

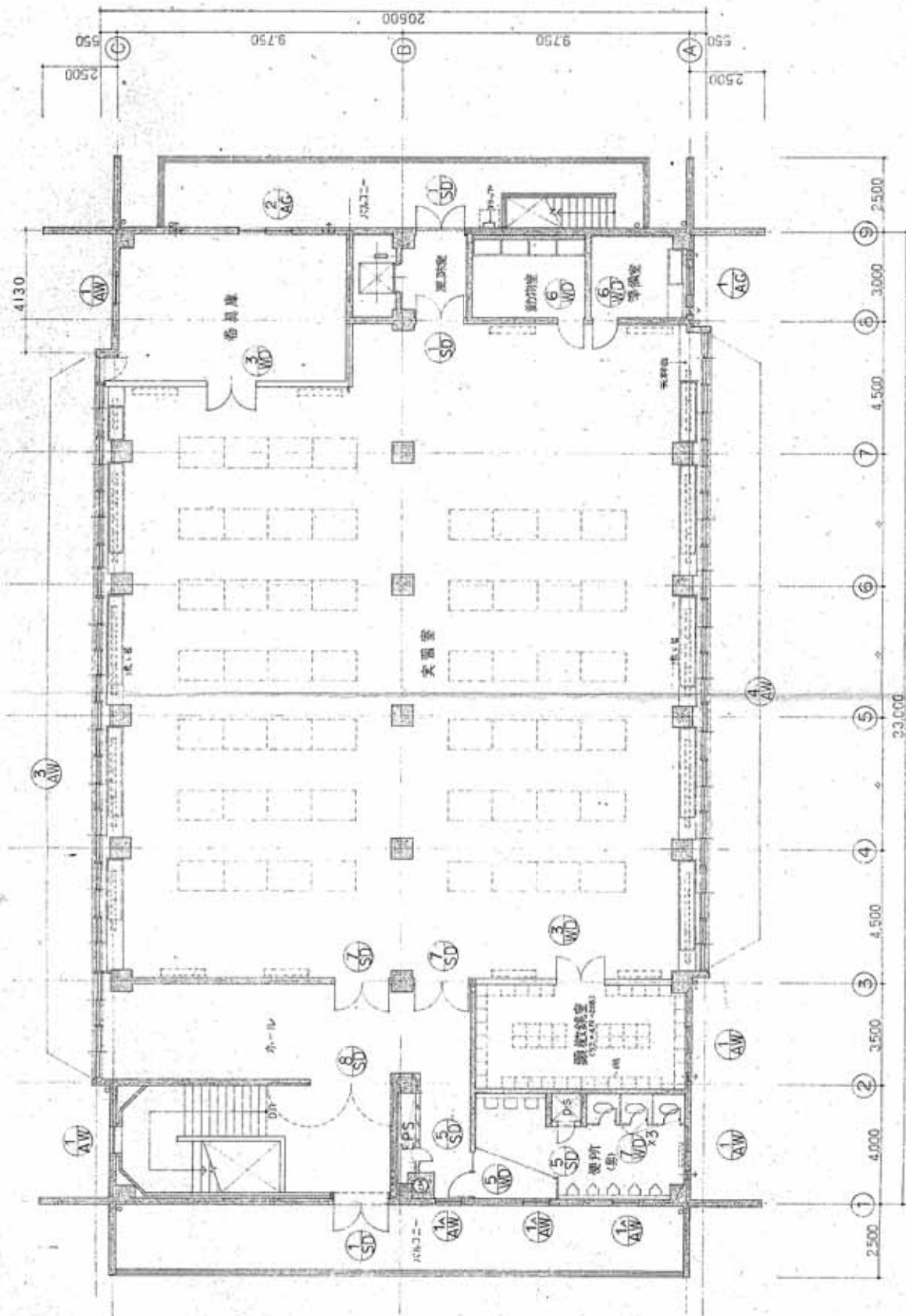

図面 No. 15-590496
 冊数 58 頁 15
 縮尺 1/100

戸田建設株式会社一級建築士事務所
 4 階平面図 (生物)



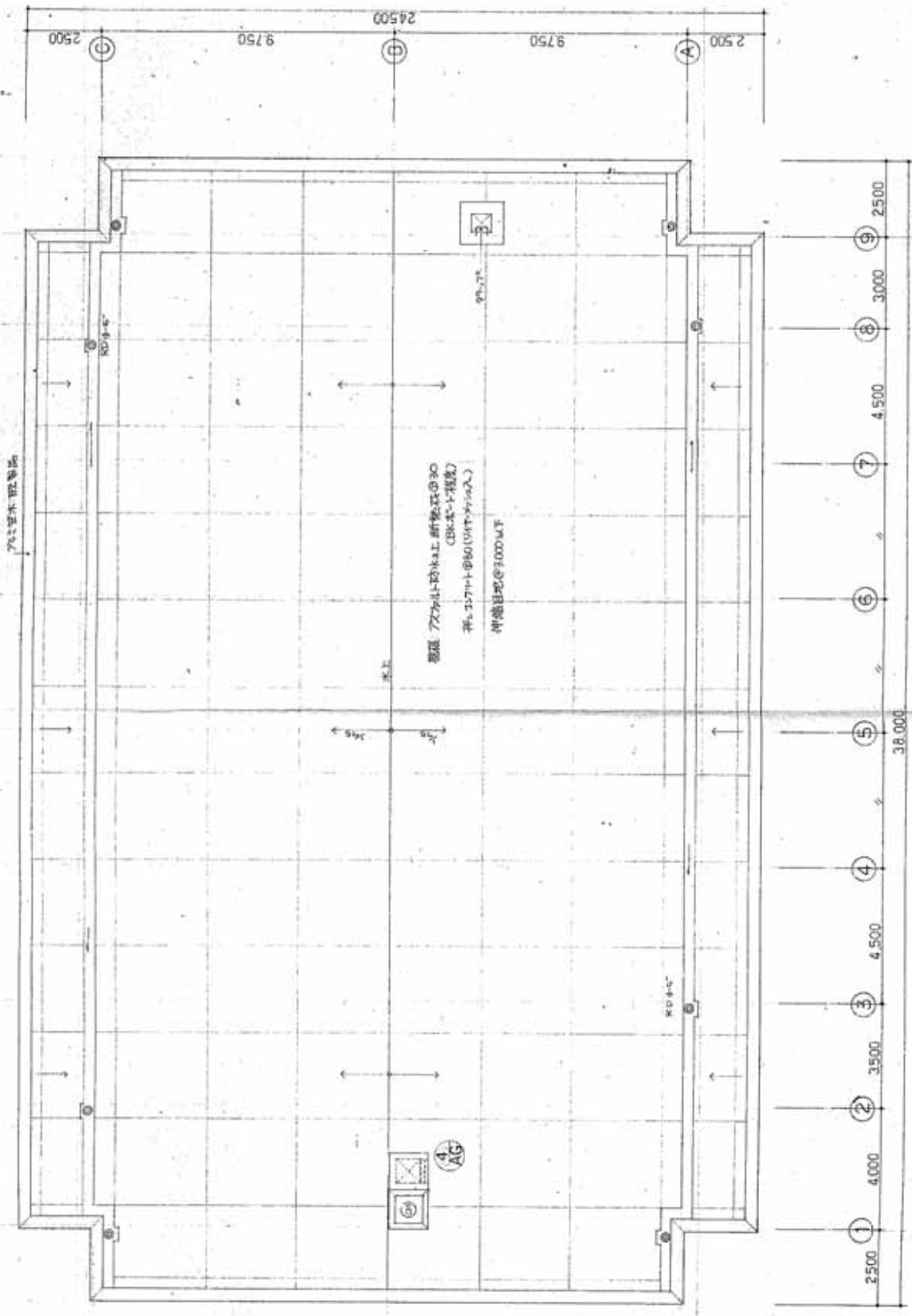

720x1100x1100

図番 15-500496
 図尺 50 x 30 15
 縮尺 1/100

工務科 昭和三十九年四月五日
 建築士事務所

62
 戸田建設株式会社 一級建築士事務所

昭和三十九年四月五日
 昭和三十九年四月五日
 昭和三十九年四月五日

層名	電気室
天井	US250 900x900 平吊り
壁	US250 900x900
床	H=100(0)コンクリート
床高	1000
備考	防火区画

層名	電気室
天井	US250 900x900 平吊り
壁	US250 900x900
床	H=100(0)コンクリート
床高	1000
備考	防火区画

層名	SK
天井	US250 900x900 平吊り
壁	US250 900x900
床	H=100(0)コンクリート
床高	1000
備考	防火区画

層名	電気室
天井	US250 900x900 平吊り
壁	US250 900x900
床	H=100(0)コンクリート
床高	1000
備考	防火区画

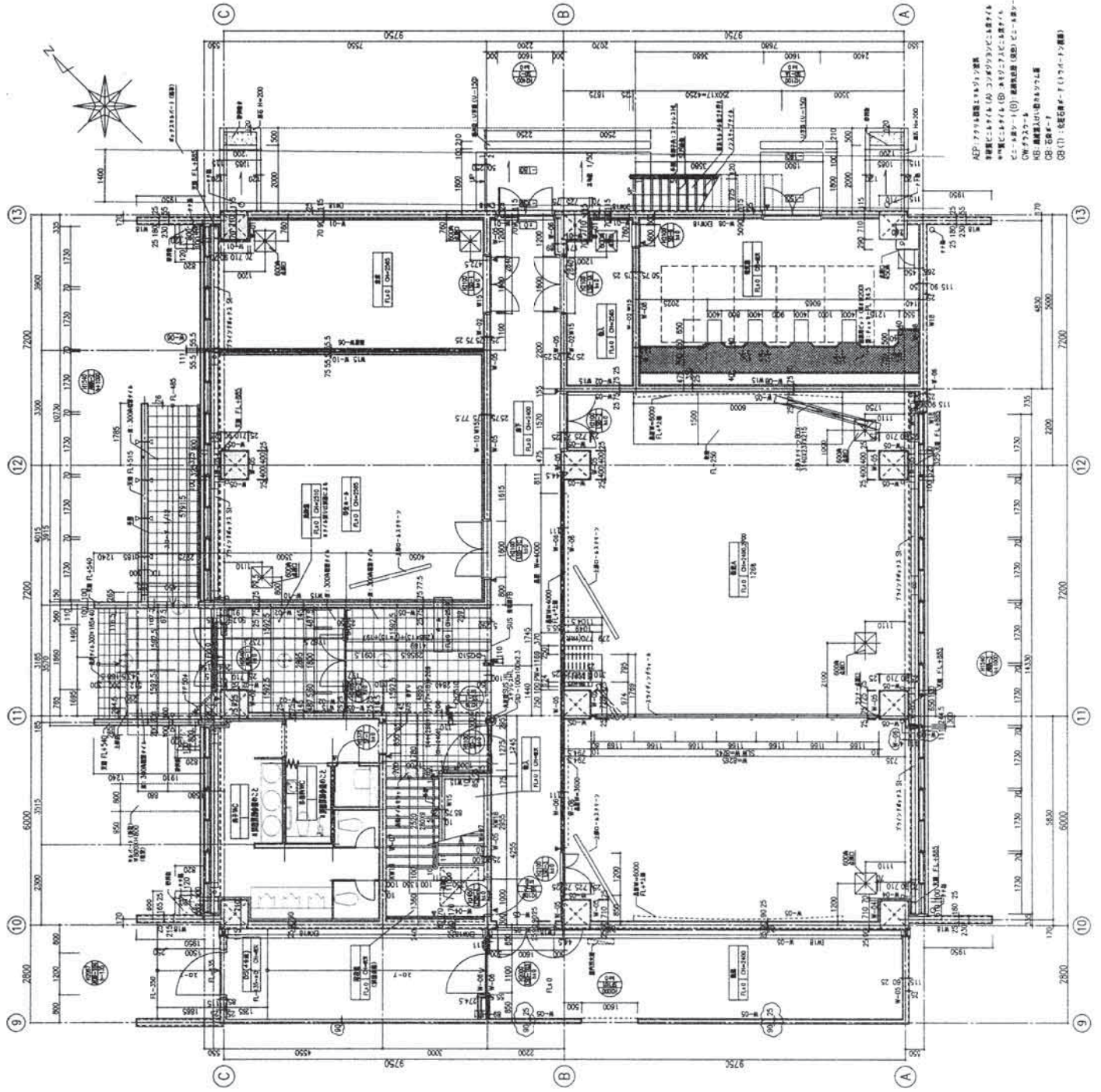

AP: 2000年10月現在の実態
 2000年10月現在の実態
 2000年10月現在の実態
 2000年10月現在の実態

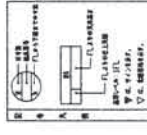
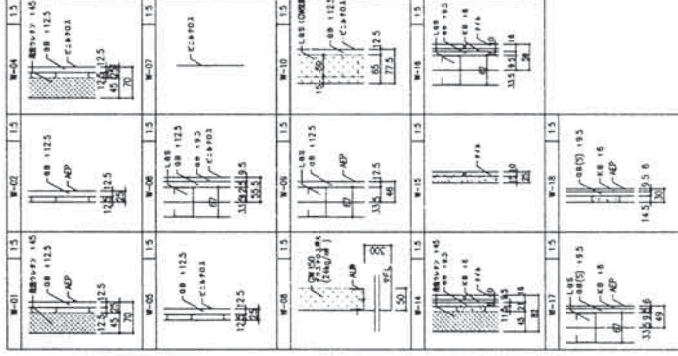

竣工番号	T-06-005
竣工年度	平成18年
竣工計画	竣工計画
竣工設計	竣工設計
竣工監理	竣工監理
竣工調査	竣工調査
竣工補修	竣工補修
竣工廃止	竣工廃止

1	竣工図書	竣工図書
2	竣工図書	竣工図書
3	竣工図書	竣工図書
4	竣工図書	竣工図書
5	竣工図書	竣工図書
6	竣工図書	竣工図書
7	竣工図書	竣工図書
8	竣工図書	竣工図書
9	竣工図書	竣工図書
10	竣工図書	竣工図書
11	竣工図書	竣工図書
12	竣工図書	竣工図書
13	竣工図書	竣工図書
14	竣工図書	竣工図書
15	竣工図書	竣工図書
16	竣工図書	竣工図書
17	竣工図書	竣工図書
18	竣工図書	竣工図書
19	竣工図書	竣工図書
20	竣工図書	竣工図書
21	竣工図書	竣工図書
22	竣工図書	竣工図書
23	竣工図書	竣工図書
24	竣工図書	竣工図書
25	竣工図書	竣工図書
26	竣工図書	竣工図書
27	竣工図書	竣工図書
28	竣工図書	竣工図書
29	竣工図書	竣工図書
30	竣工図書	竣工図書
31	竣工図書	竣工図書
32	竣工図書	竣工図書
33	竣工図書	竣工図書
34	竣工図書	竣工図書
35	竣工図書	竣工図書
36	竣工図書	竣工図書
37	竣工図書	竣工図書
38	竣工図書	竣工図書
39	竣工図書	竣工図書
40	竣工図書	竣工図書
41	竣工図書	竣工図書
42	竣工図書	竣工図書
43	竣工図書	竣工図書
44	竣工図書	竣工図書
45	竣工図書	竣工図書
46	竣工図書	竣工図書
47	竣工図書	竣工図書
48	竣工図書	竣工図書
49	竣工図書	竣工図書
50	竣工図書	竣工図書

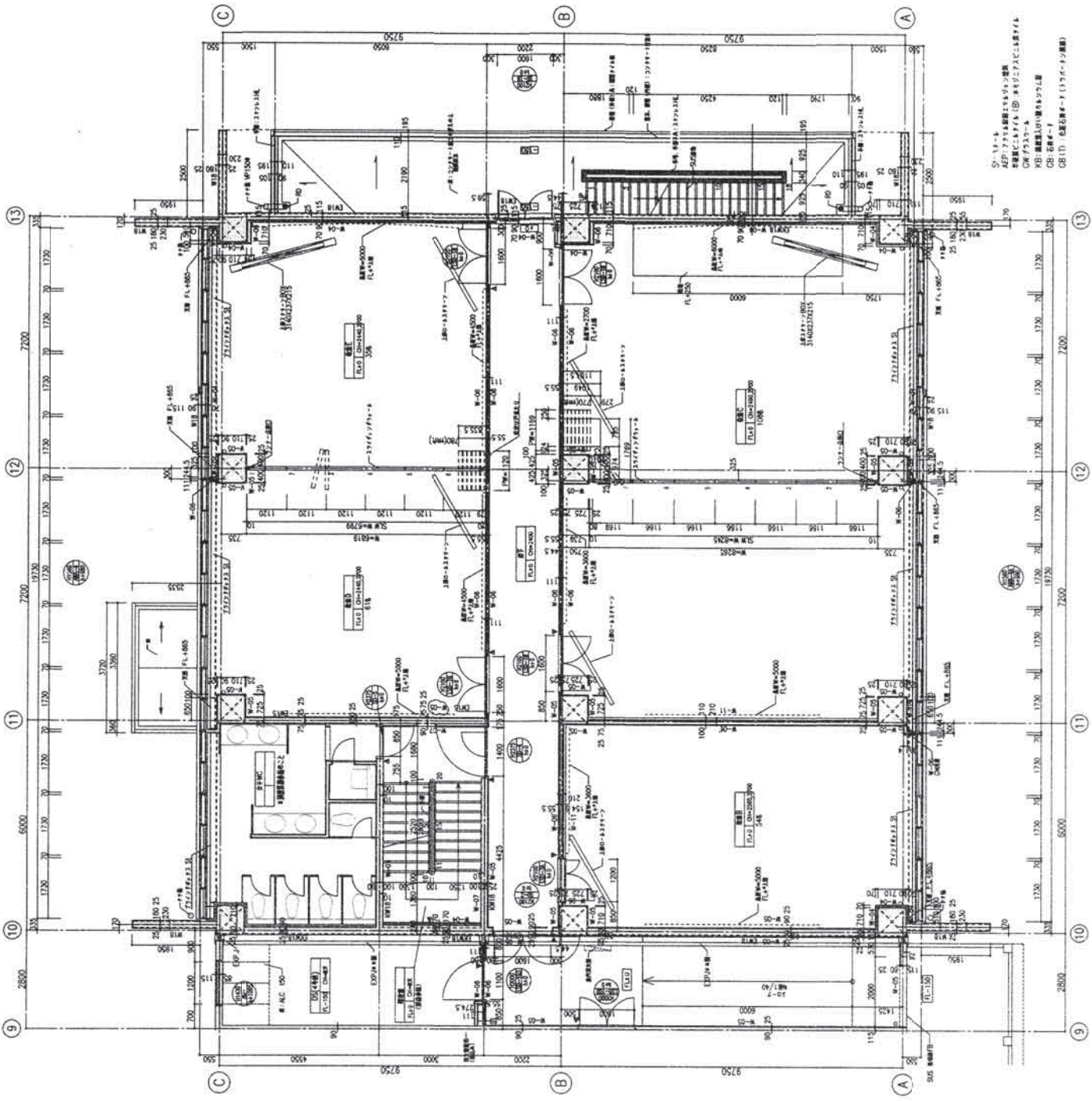

OS(4年)	
天井	等分換気
壁	等分換気
床	H=100(100)換気
床	換気

換気	
天井	OS(4年)
壁	等分換気
床	H=100(100)換気
床	換気

換気	
天井	OS(4年)
壁	等分換気
床	H=100(100)換気
床	換気

換気	
天井	OS(4年)
壁	等分換気
床	H=100(100)換気
床	換気

換気	
天井	OS(4年)
壁	等分換気
床	H=100(100)換気
床	換気

換気	
天井	OS(4年)
壁	等分換気
床	H=100(100)換気
床	換気

換気	
天井	OS(4年)
壁	等分換気
床	H=100(100)換気
床	換気

換気	
天井	OS(4年)
壁	等分換気
床	H=100(100)換気
床	換気

換気	
天井	OS(4年)
壁	等分換気
床	H=100(100)換気
床	換気

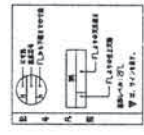
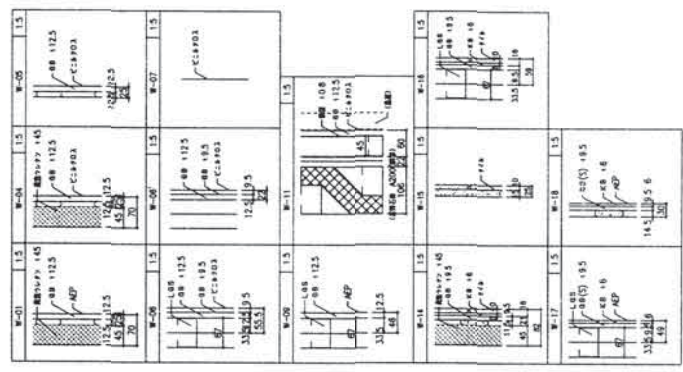

S-11-1
 AEP: 7.75m 換気用バルコニー
 中央部にバルコニー (ID: 換気用バルコニー)
 GW: 7.75m
 PB: 換気用バルコニー
 GB (1): 換気用バルコニー (1) (17.5m x 17.5m)

壁	中空コンクリート
天井	石膏ボード
床	フローリング
柱	鉄筋コンクリート
窓	複層ガラス
扉	木製
その他	---

壁	---
天井	---
床	---
柱	---
窓	---
扉	---
その他	---

壁	---
天井	---
床	---
柱	---
窓	---
扉	---
その他	---

壁	---
天井	---
床	---
柱	---
窓	---
扉	---
その他	---

壁	---
天井	---
床	---
柱	---
窓	---
扉	---
その他	---

壁	---
天井	---
床	---
柱	---
窓	---
扉	---
その他	---

壁	---
天井	---
床	---
柱	---
窓	---
扉	---
その他	---

壁	---
天井	---
床	---
柱	---
窓	---
扉	---
その他	---

壁	---
天井	---
床	---
柱	---
窓	---
扉	---
その他	---

壁	---
天井	---
床	---
柱	---
窓	---
扉	---
その他	---

壁	---
天井	---
床	---
柱	---
窓	---
扉	---
その他	---

壁	---
天井	---
床	---
柱	---
窓	---
扉	---
その他	---

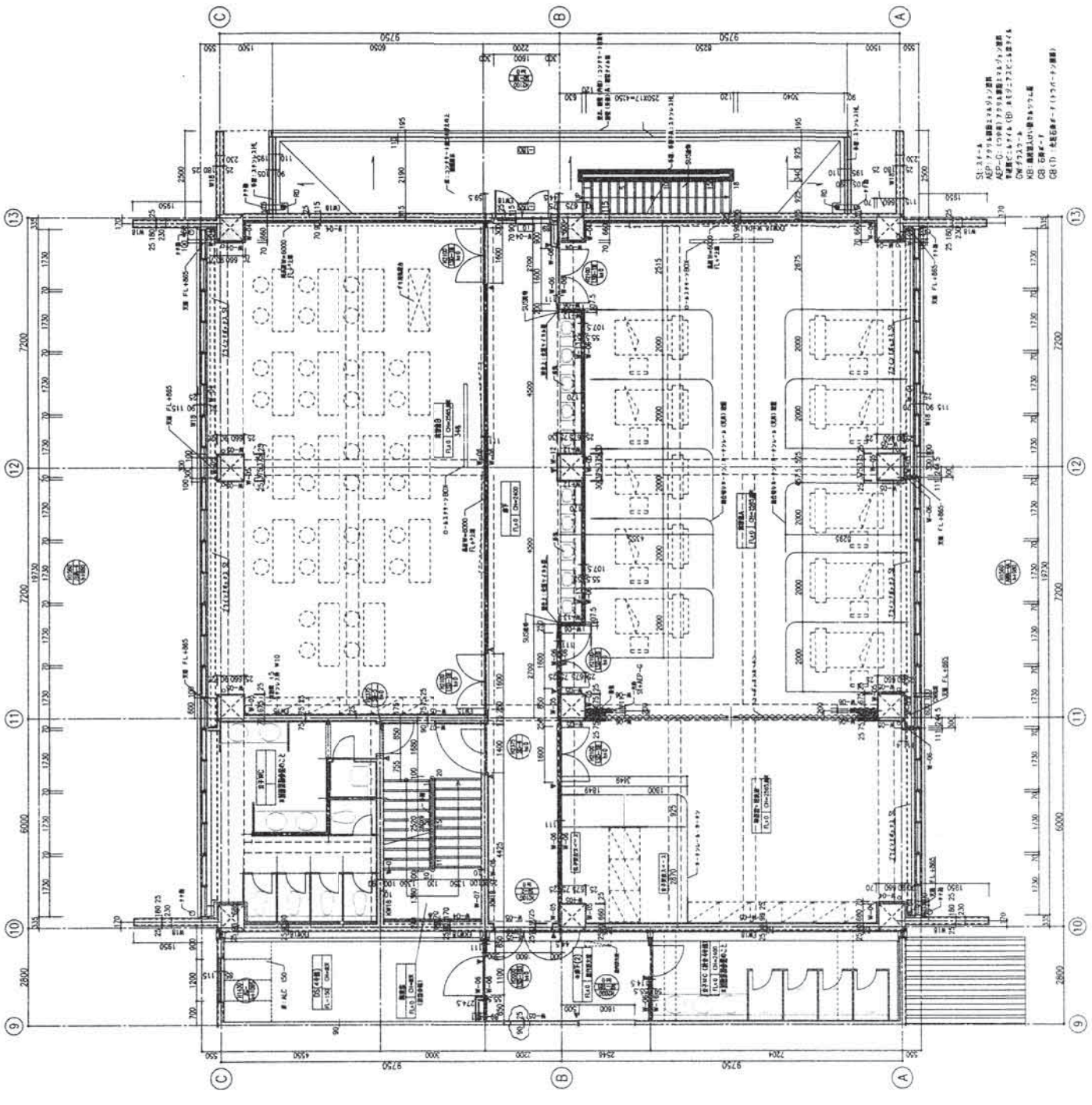
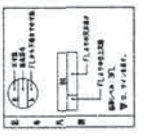
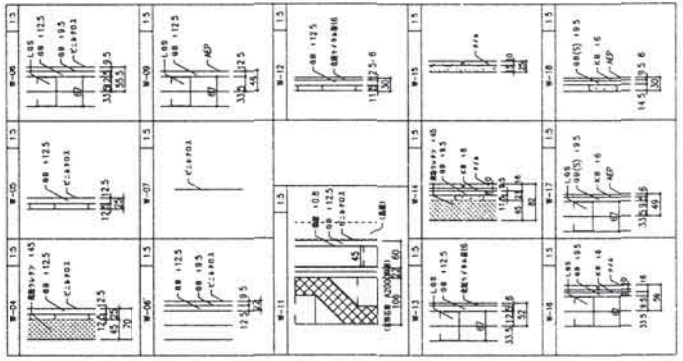

SL: 3F-A
 ADP: 3F-A
 GW: 3F-A
 CB: 3F-A
 GB: 3F-A

1	---
2	---
3	---
4	---
5	---
6	---
7	---
8	---
9	---
10	---
11	---
12	---
13	---

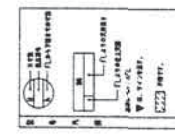
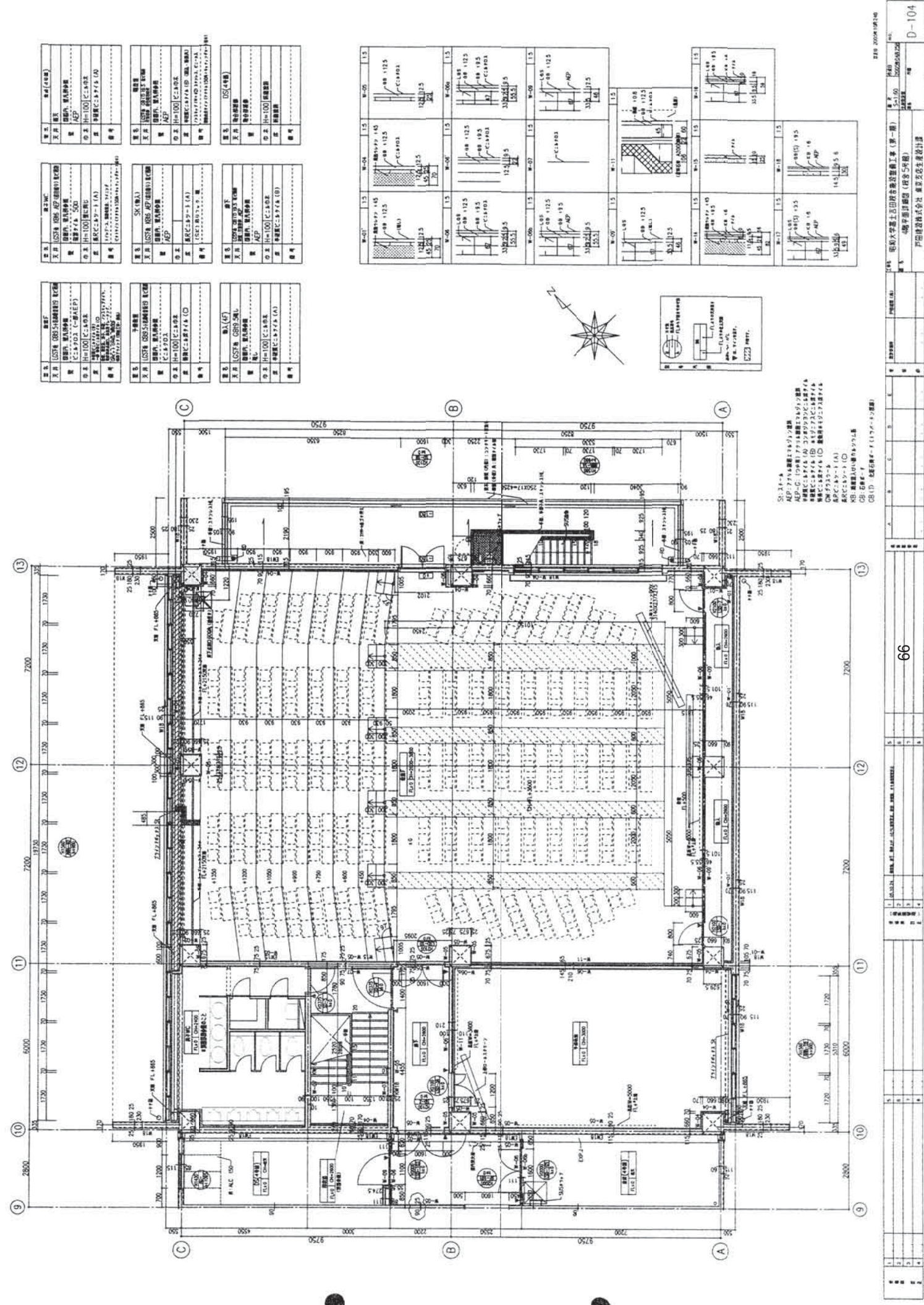

<p>名称: 鋼管F</p> <p>天井: LOSTE (防炎) 鋼管F (耐火) 配筋等</p> <p>壁: C20x70A (C=単AEPI)</p> <p>床: H=100 C=単</p> <p>床: 鋼管C20x70-1 (A)</p> <p>床: 鋼管C20x70-2 (B)</p> <p>備考: 鋼管F: 鋼管規格: 21x2.5 (S15)</p> <p>鋼管C: 鋼管規格: 21x2.5 (S15)</p>	<p>名称: 鋼管F</p> <p>天井: LOSTE (防炎) 鋼管F (耐火) 配筋等</p> <p>壁: C20x70A (C=単AEPI)</p> <p>床: H=100 C=単</p> <p>床: 鋼管C20x70-1 (A)</p> <p>床: 鋼管C20x70-2 (B)</p> <p>備考: 鋼管F: 鋼管規格: 21x2.5 (S15)</p> <p>鋼管C: 鋼管規格: 21x2.5 (S15)</p>	<p>名称: 鋼管F</p> <p>天井: LOSTE (防炎) 鋼管F (耐火) 配筋等</p> <p>壁: C20x70A (C=単AEPI)</p> <p>床: H=100 C=単</p> <p>床: 鋼管C20x70-1 (A)</p> <p>床: 鋼管C20x70-2 (B)</p> <p>備考: 鋼管F: 鋼管規格: 21x2.5 (S15)</p> <p>鋼管C: 鋼管規格: 21x2.5 (S15)</p>
<p>名称: 鋼管F</p> <p>天井: LOSTE (防炎) 鋼管F (耐火) 配筋等</p> <p>壁: C20x70A (C=単AEPI)</p> <p>床: H=100 C=単</p> <p>床: 鋼管C20x70-1 (A)</p> <p>床: 鋼管C20x70-2 (B)</p> <p>備考: 鋼管F: 鋼管規格: 21x2.5 (S15)</p> <p>鋼管C: 鋼管規格: 21x2.5 (S15)</p>	<p>名称: 鋼管F</p> <p>天井: LOSTE (防炎) 鋼管F (耐火) 配筋等</p> <p>壁: C20x70A (C=単AEPI)</p> <p>床: H=100 C=単</p> <p>床: 鋼管C20x70-1 (A)</p> <p>床: 鋼管C20x70-2 (B)</p> <p>備考: 鋼管F: 鋼管規格: 21x2.5 (S15)</p> <p>鋼管C: 鋼管規格: 21x2.5 (S15)</p>	<p>名称: 鋼管F</p> <p>天井: LOSTE (防炎) 鋼管F (耐火) 配筋等</p> <p>壁: C20x70A (C=単AEPI)</p> <p>床: H=100 C=単</p> <p>床: 鋼管C20x70-1 (A)</p> <p>床: 鋼管C20x70-2 (B)</p> <p>備考: 鋼管F: 鋼管規格: 21x2.5 (S15)</p> <p>鋼管C: 鋼管規格: 21x2.5 (S15)</p>

S1: S17-A
 AEP: 22x56鋼管F (耐火) 2層
 AP-C: 100x100 (耐火) 鋼管F (耐火) 2層
 鋼管C: 20x70A (C=単AEPI) 2層
 鋼管C: 20x70A (C=単AEPI) 2層
 鋼管C: 20x70A (C=単AEPI) 2層
 鋼管C: 20x70A (C=単AEPI) 2層
 鋼管C: 20x70A (C=単AEPI) 2層
 鋼管C: 20x70A (C=単AEPI) 2層
 鋼管C: 20x70A (C=単AEPI) 2層

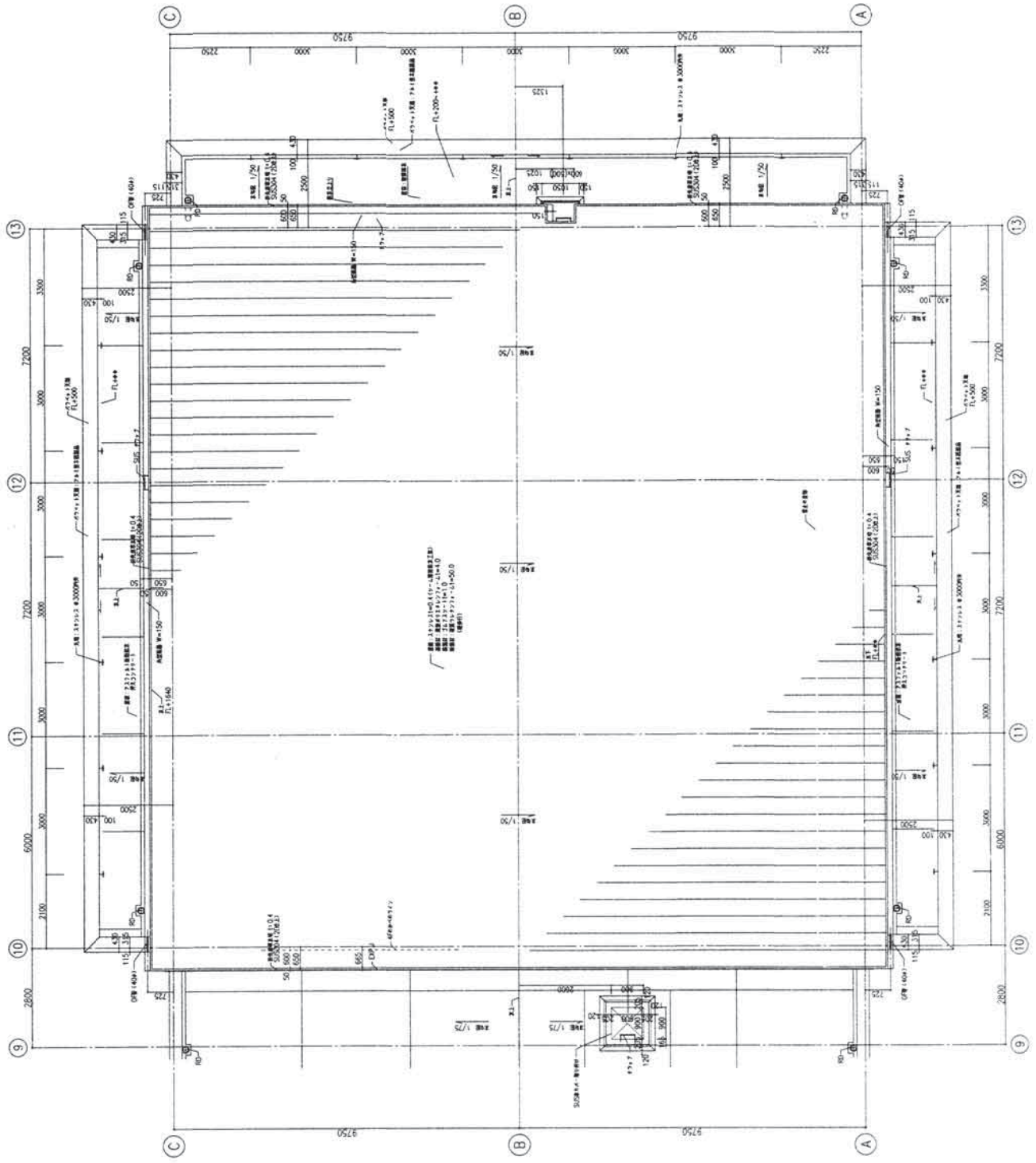

建築士 戸田建設株式会社
 建築士 戸田建設株式会社

竣工番号 T-DG-005	竣工図 A-1/1
竣工図作成者 戸田建設株式会社	竣工図検査 戸田建設株式会社
戸田建設株式会社	戸田建設株式会社

設計者 戸田建設株式会社	設計者 戸田建設株式会社
設計者 戸田建設株式会社	設計者 戸田建設株式会社
設計者 戸田建設株式会社	設計者 戸田建設株式会社
設計者 戸田建設株式会社	設計者 戸田建設株式会社
設計者 戸田建設株式会社	設計者 戸田建設株式会社

大学アクセス

4つの
キャンパス



旗の台キャンパス

医学部 2～6年次)
歯学部 2～4年次)
薬学部 2～6年次)

〒142-8555 東京都品川区旗の台1-5-8
TEL:03(3784)8000
ACCESS
東急大井町線・池上線 旗の台駅東口下車徒歩5分

医学部附属看護専門学校

〒142-0064 東京都品川区旗の台1-2-26
TEL:03(3784)8097

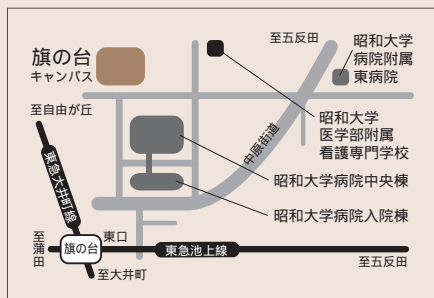

洗足キャンパス

歯学部 5～6年次)

〒145-8515 東京都大田区北洗足2-1-1
TEL:03(3787)1151
ACCESS
東急目黒線 洗足駅下車徒歩3分

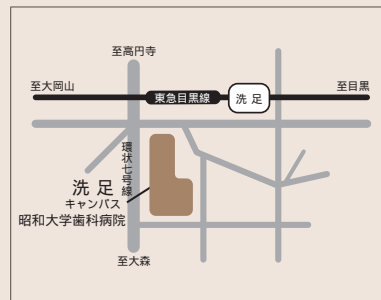

横浜キャンパス

保健医療学部 2～4年次)

〒226-8555 神奈川県横浜市緑区十日市場町1865
TEL:04(985)6500
ACCESS
JR横浜線十日市場駅および東急田園都市線青葉台駅下車
「若葉台中央行き」バスにて「バス停 中山谷(なかがんや)」下車徒歩5分
スクールバス運行 長津田駅 キャンパス / 十日市場駅 キャンパス

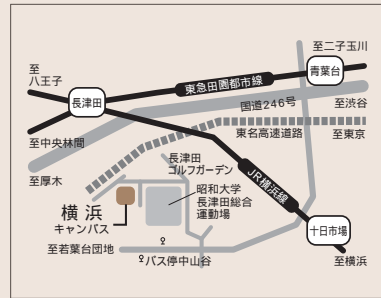

富士吉田キャンパス

全学部 1年次)

〒403-0005 山梨県富士吉田市上吉田4562
TEL:055(22)4403
ACCESS
中央高速バス「富士急ハイランド」下車タクシー10分
富士急行富士山駅下車 タクシー15分

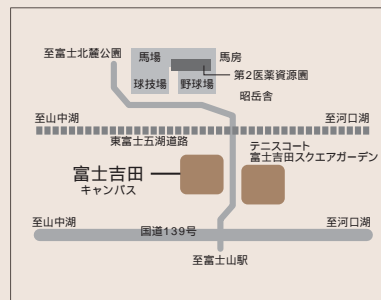

ACCESS MAP

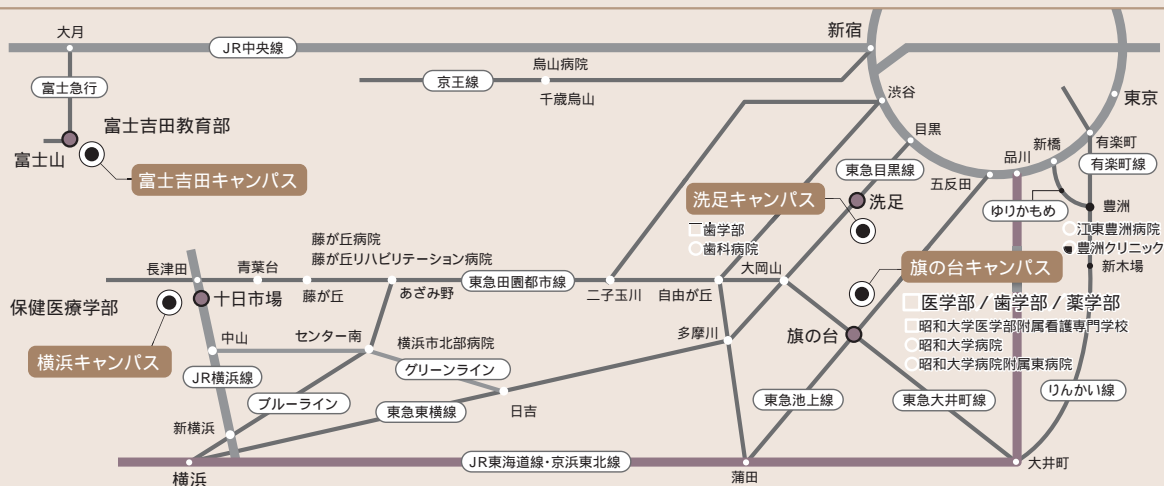

2以上の校地において教育研究
を行う場合のそれぞれの校地
ごとの教員の勤務状況

2以上の校地において教育研究を行う場合のそれぞれの校地ごとの教員の勤務状況

学部等名称	番号	氏名	年齢	所属する校地	勤務状況
富士吉田教育部	1	倉田 知光	62	富士吉田校舎	富士吉田校舎:5日/週 担当科目:アカデミックスキルズ、チーム医療の基盤 管理運営:教育部長として富士吉田校舎総括責任者
富士吉田教育部	2	田中 周一	64	富士吉田校舎	富士吉田校舎:5/週 担当科目:ヒューマンコミュニケーション、日本語文章論、文学、アカデミックスキルズ、プロフェッショナリズム I (医師への序章)、コミュニケーション、ヒューマニティ 管理運営:教育委員として教育の管理全般
富士吉田教育部	3	堀川 浩之	59	富士吉田校舎	富士吉田校舎:5日/週 担当科目:健康と運動の科学、健康とスポーツの科学 管理運営:学生部長として学生の管理全般
富士吉田教育部	4	荒田 悟	63	富士吉田校舎	富士吉田校舎:5日/週 担当科目:医療サイエンス I、感染症とバイオセーフティ、生体の物質的代謝、生理学、生化学 管理運営:学生寮管理運営、大学広報誌編集委員
富士吉田教育部	5	高橋 留美	55	富士吉田校舎	富士吉田校舎:5日/週 担当科目:英語 管理運営:教育委員として教育全般を管理
富士吉田教育部	6	金丸 みつ子	59	富士吉田校舎	富士吉田校舎:5日/週 担当科目:生理学 管理運営:教育委員として教育全般を管理、入試常任委員
富士吉田教育部	7	小倉 浩	59	富士吉田校舎	富士吉田校舎:5/週 担当科目:生物統計、推測統計、医療サイエンス 管理運営:教育委員長として教育全般を管理
富士吉田教育部	8	山本 雅人	55	富士吉田校舎	富士吉田校舎:5日/週 担当科目:生体の物質的代謝、物質とエネルギー、有機化合物の構造と性質、医療サイエンス演習 管理運営:指導担任として学生の生活指導
富士吉田教育部	9	萩原 康夫	57	富士吉田校舎	富士吉田校舎:5日/週 担当科目:生命活動を担う分子、医療サイエンス 管理運営:学生寮管理運営
富士吉田教育部	10	高橋 寛	60	富士吉田校舎	富士吉田校舎:5日/週 担当科目:英語 管理運営:学生の海外研修に関する管理
富士吉田教育部	11	須長 史生	56	富士吉田校舎	富士吉田校舎:5日/週 担当科目:ジェンダーの社会学、社会関係と自己、現代ジェンダー論、現代社会学 管理運営:図書館管理運営
富士吉田教育部	12	佐野 佳弘	51	富士吉田校舎	富士吉田校舎:5日/週 担当科目:細胞の構造と機能、人体の成り立ちと機能 管理運営:教育委員として教育全般の管理運営

学部等名称	番号	氏名	年齢	所属する校地	勤務状況
富士吉田教育部	13	宮本 洋一	61	富士吉田校舎	富士吉田校舎:5日/週 担当科目:生命の分子的基盤 管理運営:指導担任として学生の生活指導
富士吉田教育部	14	前田 昌子	47	富士吉田校舎	富士吉田校舎:5日/週 担当科目:アカデミックスキルズ、チーム医療の基盤 管理運営:教育委員として教育全般を管理、大学広報誌編集委員
富士吉田教育部	15	弓桁 亮介	43	富士吉田校舎	富士吉田校舎:5日/週 担当科目:健康と運動の科学、健康とスポーツの科学 管理運営:教育委員として教育全般を管理、入試常任委員
富士吉田教育部	16	天野 弘美	58	富士吉田校舎	富士吉田校舎:5日/週 担当科目:推測統計、情報リテラシー 管理運営:人権啓発に関する相談員を担当
富士吉田教育部	17	須田 拓基	49	富士吉田校舎	富士吉田校舎:5日/週 担当科目:英語 管理運営:教育委員として教育全般を管理、学生の海外研修に関する管理
富士吉田教育部	18	大野 真機	51	富士吉田校舎	富士吉田校舎:5日/週 担当科目:英語 管理運営:教育委員として教育全般を管理
富士吉田教育部	19	刑部 慶太郎	43	富士吉田校舎	富士吉田校舎:5日/週 担当科目:基礎生物 管理運営:指導担任として学生の生活指導
富士吉田教育部	20	近藤 雅人	51	富士吉田校舎	富士吉田校舎:5日/週 担当科目:統計の基礎 管理運営:指導担任として学生の生活指導
富士吉田教育部	21	久光 隆	52	富士吉田校舎	富士吉田校舎:5日/週 担当科目:人体の成り立ちと機能 管理運営:地域交流委員として地域関係機関との連携強化
富士吉田教育部	22	齋藤 範	53	富士吉田校舎	富士吉田校舎:5日/週 担当科目:ヒューマンコミュニケーション、ヒューマニティ 管理運営:学生寮管理運営
富士吉田教育部	23	有澤 岳	37	富士吉田校舎	富士吉田校舎:5日/週 担当科目:アカデミックスキルズ、チーム医療の基盤 管理運営:学生寮管理運営
富士吉田教育部	24	下坂 鈴	29	富士吉田校舎	富士吉田校舎:5日/週 担当科目:健康と運動の科学、健康とスポーツの科学 管理運営:大学広報誌編集委員
富士吉田教育部	25	剣持 幸代	44	富士吉田校舎	富士吉田校舎:5日/週 担当科目:アカデミックスキルズ、チーム医療の基盤 管理運営:教育委員として教育全般の管理運営
富士吉田教育部	26	本多 英彦	46	富士吉田校舎	富士吉田校舎:5日/週 担当科目:基礎物理、医療物理、熱力学・化学平衡概論、 医療サイエンス 管理運営:地域交流委員として地域関係機関との連携強化
富士吉田教育部	27	小林 広和	47	富士吉田校舎	富士吉田校舎:5日/週 担当科目:医療サイエンス、基礎化学 管理運営:学生寮管理運営
富士吉田教育部	28	花田 康高	37	富士吉田校舎	富士吉田校舎:5日/週 担当科目:基礎数学、数学、統計の基礎、生物統計 管理運営:図書館管理運営
富士吉田教育部	29	大澤 恵里	32	富士吉田校舎	富士吉田校舎:5日/週 担当科目:英語 管理運営:指導担任として学生の生活指導

2以上の校地において教育を行う場合のそれぞれの校地ごとの状況

2以上の校地において教育を行う場合のそれぞれの校地ごとの状況

学部	富士吉田校舎						旗の台校舎						長津田校舎						備考								
	最大受入定員		収容定員		専任教員		校地面積 校舎面積		最大受入定員		収容定員		専任教員		校地面積 校舎面積		最大受入定員			収容定員		専任教員		校地面積 校舎面積			
	129人	129人	129人	129人	128人	128人	114,445㎡ (㎡)	33,689.87㎡ (㎡)	606人	606人	603人	603人	1780人 (人)	1780人 (人)	606人	606人	603人	603人		485人	485人	485人	485人	156人 (人)	156人 (人)	52,935.39㎡ (㎡)	18,777.53㎡ (㎡)
医学部	129人	129人	129人	129人	128人	128人	114,445㎡ (㎡)	33,689.87㎡ (㎡)	606人	606人	603人	603人	1780人 (人)	1780人 (人)	606人	606人	603人	603人	485人	485人	485人	485人	156人 (人)	156人 (人)	52,935.39㎡ (㎡)	18,777.53㎡ (㎡)	1年次富士吉田校舎にて基礎医学、学部連携 チーム医療教育、医学英語を実施。4年次～ 6年次旗の台校舎にて基礎医学、基礎・臨床 医学総合講義、診療参加型臨床実習、70 7エフエフが、行動医学、医学英語を実施。 1年次富士吉田校舎にて専門基礎科目・看護 科目、歯科基礎、オラブリジション、社会と歯科 医療・チーム医療を実施。2年次～6年次旗 の台校舎で研究入門、歯科基礎・オラブリジ ション、口腔科学、総括演習、社会と歯科医 療・チーム医療、歯科臨床の基礎と応用、 臨床実習を実施。 1年次富士吉田校舎にて看護科目、薬学基 礎、基本事項・薬学と社会を実施2年次～6 年次教養科目、薬学基礎、基本事項・薬学 と社会、医療薬学・衛生薬学、臨床薬学実 践と社会、薬学と社会にて人間の科学、健康の 科学、学科ごとに科学を実施。2年次～4年 次長津田校舎にて各学科ごとに専門科目を 実施。
歯学部	105人	105人	105人	105人	98人	98人			525人	525人	490人	490人	233人 (人)	233人 (人)	525人	525人	490人	490人	485人	485人	485人	485人	156人 (人)	156人 (人)			
薬学部	200人	200人	200人	200人	206人	206人			1,000人	1,000人	956人	956人	195人 (人)	195人 (人)	1,000人	1,000人	956人	956人	485人	485人	485人	485人	156人 (人)	156人 (人)			
保健医療学部	155人	155人	155人	155人	157人	157人			人	人	人	人	人 (人)	人 (人)	人	人	人	人	485人	485人	485人	485人	156人 (人)	156人 (人)			
計	589人	589人	589人	589人	589人	589人	33,689.87㎡ (㎡)	33,689.87㎡ (㎡)	2,131人	2,131人	2,049人	2,049人	2,188人 (人)	2,188人 (人)	2,131人	2,131人	2,049人	2,049人	485人	485人	485人	485人	156人 (人)	156人 (人)	52,935.39㎡ (㎡)	18,777.53㎡ (㎡)	

※収容定員欄には、収容定員の設定がされていない場合は、「設定なし」と記載すること。

※専任教員欄、校舎面積欄の()は開設時、()外は完成時の数値を記載すること。

※専任教員数について、同一の専任教員が複数の校地で授業を担当する場合には、ダブルカウントし、ダブルカウントする教員の内訳を備考欄に記載すること。

施設・設備等	富士吉田校舎	旗の台校舎	長津田校舎	備考
学長室	0室	1室	0室	
会議室	1室	12室	0室	
事務室	1室	3室	1室	
事務職員	8人	45人	9人	
研究室	0室	39室	0室	
教室	講義室	22室	21室	20室
	演習室	240室	45室	0室
	実験・実習室	7室	21室	19室
図書館	557.8㎡	1,416.5㎡	581.8㎡	
図書館専任職員	40,311冊	237,923冊	46,780冊	
医務室	1人	15人	3人	
学生自習室	1室	1室	1室	
学生控室	9室	0室	0室	
運動場	1室	3室	0室	
体育館	有	無	有	有・無
	有	無	有	有・無

※2以上の校地で教育を行うことを前提とした申請については、本様式の記載を求めるものです。

※研究室が専任教員1人当たり1室でない場合は、備考欄に、研究室の利用形態を記述すること。

※運動場が校地の隣接地にない場合には、その旨を備考欄に記述すること。

目次

1 学則

学則

昭和大学学則

第1章 総則

(目的及び使命)

第1条 本学は、教育基本法及び学校教育法に基づき、特に私学の本領を発揮しつつ、一般教育並びに医学、歯学、薬学、看護学、理学療法学、作業療法学に関する最高最新の学術を授け、併せてその奥義を極めることを目的とし、これによって高い教養と健全な良識と優秀な技能とを兼ね備え、もって社会の文化と公共の福祉に貢献し得る人材を養成することを使命とする。

(教育研究の目的)

第2条 本学は、建学の精神である「至誠一貫」に則り、医学部、歯学部、薬学部、保健医療学部がそれぞれの専門性を基盤としつつ綿密に連携した医系総合大学の特長を活かし、高い倫理性と教養、豊かな知識と優れた技能とを兼ね備えた医療人を育成するとともに、多職種連携を促進し、日々発展する生命科学と先進的な医療を探求することにより、人類の健康と福祉に貢献することを教育研究の目的とする。

2 学部、学科ごとの教育研究上の目的を別表(1)のとおり定める。

(自己点検・評価)

第3条 本学は、教育研究水準の向上を図り、前条の目的及び使命を達成するために、教育研究等の活動状況等について自主的に自己点検及び評価を行い、その結果を公表するものとする。

2 自己点検・評価の実施体制、実施方法、項目、結果の活用等については別に定める。

(組 織)

第4条 本学に医学部、歯学部、薬学部、保健医療学部及び大学院を置く。大学院については、大学院学則による。

2 本学に助産学専攻科を置く。助産学専攻科については、助産学専攻科規程による。

(収容定員)

第5条 各学部に置く学科及びその収容定員は、次の通りとする。

医学部医学科	入学定員	120名	収容定員	720名
歯学部歯学科	入学定員	105名	収容定員	630名
薬学部薬学科	入学定員	200名	収容定員	1,200名
保健医療学部看護学科	入学定員	95名	収容定員	400名
	3年次編入学定員	10名		
保健医療学部リハビリテーション学科				
理学療法学専攻	入学定員	35名	収容定員	140名
保健医療学部リハビリテーション学科				
作業療法学専攻	入学定員	25名	収容定員	100名

(修業年限)

第6条 医学部、歯学部、薬学部の修業年限は、6年とする。

2 保健医療学部の修業年限は、4年とする。

(教育部)

第7条 本学に、第1学年次の各授業科目の教育を行うため、富士吉田教育部（以下「教育部」という。）を置く。

第2章 学年、学期及び休業日

(学年)

第8条 学年は、4月1日に始まり翌年3月31日に終わる。ただし、学長が教育上必要と認めるときは、変更することがある。

(学期)

第9条 学期は、次の通り2期に分ける。ただし、学長が教育上必要と認めるときは、変更することがある。

前期 4月1日から9月30日まで

後期 10月1日から翌年3月31日まで

(休業日)

第10条 休業日は、次の通りとする。

- (1) 日曜日
- (2) 国民の祝日に関する法律に規定する休日
- (3) 創立記念日 11月15日
- (4) 春季休業日 4月1日から4月10日まで
- (5) 夏季休業日 7月21日から9月10日まで
- (6) 冬季休業日 12月21日から翌年1月10日まで

ただし、学長が必要と認めるときは、第3号から第6号の規定にかかわらず必要に応じて変更することがある。

第3章 教育課程

第1節 授業科目及び履修方法等

(授業科目及び授業時間数、単位数)

第11条 授業科目及び授業時間数並びに単位数については、別表(2)に定める。

(単位の計算方法)

第12条 授業科目の単位数は、1単位45時間の学修を必要とする内容をもって構成することを標準とし、授業の方法に応じ、当該授業による教育効果、授業時間外に必要な学修等を考慮して、次の基準により算定するものとする。

- (1) 講義及び演習は、15時間から30時間の授業をもって1単位とする。
- (2) 実験、実習及び実技については、30時間から45時間の授業をもって1単位とする。

(履修方法)

第13条 履修方法及び修得すべき単位数並びに授業時間数については、第11条（別表(2)）に定めるところによる。

2 履修に関する規定は、履修要項に定めるところによる。

(試験の種類及び受験資格等)

第14条 試験を分けて、学期試験、学年試験及び卒業試験とする。

- 2 前項試験については、別に定める方法で試験を行うものとする。
- 3 その他受験資格等に関しては、履修要項に定めるところによる。

(授業科目の認定)

第15条 履修授業科目の単位及び合格、不合格の認定は、別に定める試験及びその他の方法により行うものとする。

2 試験以外に行う認定方法については、別に定める。

(教育方法の特例)

第16条 教育上特別の必要があると認められる場合には、夜間その他特定の時間又は時期において授業又は研究指導を行う等の適当な方法により教育を行うことができる。

(本学他学部での履修認定)

第17条 教育上有益であると認めるときには、その所属学生に対し、所定の授業科目のほか、本学他学部に配置された授業科目を指定し、これを履修させることができる。

2 前項による単位の認定に関する手続き、その他必要な事項については、別に定める。

(他大学等での履修認定)

第18条 教育上有益であると認めるときには、国内外の他の大学、病院又は本学が認める関連施設において履修した授業科目について修得した単位を、60単位を超えない範囲で、本学において修得したものと認定することができる。

2 前項による単位の認定に関する手続き、その他必要な事項については、別に定める。

(入学前の既修得単位の認定)

第19条 教育上有益と認めるときは、学生が本学に入学する前に他の大学又は短期大学(外国の大学含む。)において修得した単位を、前条と合わせて60単位(編入学、転学等の場合を除く)を超えない範囲で、本学において修得したものと認定することができる。

2 前項による単位の認定に関する手続き、その他必要な事項については、別に定める。

(成績評価)

第20条 学業成績の評価は、S(100点~90点)、A(89点~80点)、B(79点~70点)、C(69点~60点)、D(59点~0点)の5種類及び合、否の2種類とし、S、A、B、C及び合を合格、D及び否を不合格とする。

2 成績の評価に付与するG P (Grade Point) 及びG P A (Grade Point Average) の算出については別に定める。

第2節 進級、卒業、学士の学位授与

(進 級)

第21条 進級に関する規定は、履修要項に定めるところによる。

(卒 業)

第22条 第11条に定める所定の単位数を修得した者で卒業試験に合格した者には、当該学部教授会の審議を経て、学長が卒業を認定する。

(学士の学位授与)

第23条 学長は、前条により卒業を認定した者に対し、下記区分に従い学士の学位を授与する。

医学部	学士(医学)
歯学部	学士(歯学)
薬学部	学士(薬学)
保健医療学部	学士(看護学)
保健医療学部	学士(理学療法学)
保健医療学部	学士(作業療法学)

第4章 入学、退学、休学及び転入学等

(入 学)

第24条 入学の時期は学年の初めとする。

(入学資格)

第25条 本学に入学することのできる者は、次の各号の一に該当するものとする。

- (1) 高等学校又は中等教育学校を卒業した者
- (2) 通常の課程による12年の学校教育を修了した者
- (3) 外国において学校教育における12年の課程を修了した者又はこれに準ずる者で文部科学大臣の指定した者
- (4) 文部科学大臣が高等学校の課程と同等の課程を有するものとして指定した在外教育施設の当該課程を修了した者
- (5) 文部科学大臣の指定した者
- (6) 大学入学資格検定または高等学校卒業程度認定試験に合格した者
- (7) その他相当の年齢に達し、高等学校を卒業したと同等以上の学力があると本学が認めた者

(編 入 学)

第26条 編入学を希望する者は、本学が別に定める入学資格基準の規定に適合した者及びそれと同等以上の学力ありと認められる者に、選考の上、入学を許可する。

(入学の出願)

第27条 入学志願者は、本学所定の入学願書に必要事項を記入の上、調査書、若しくは成績証明書及び卒業（見込）証明書（大学入学資格検定合格者は合格成績証明書）に入学検定料を添えて願い出るものとする。

2 入学検定料については、別表(3)に定める。

(入学者選考)

第28条 前条の入学志願者については、別に定めるところにより選考する。

(入学手続・入学許可)

第29条 選考の結果、合格の通知を受けた者は、本学所定の方式によって宣誓し、在学保証書に入学金を添え本学に提出しなければならない。

2 学長は、前項の入学手続きを完了した者に入学を許可する。

(保 証 人)

第30条 保証人は、学費等及び故意又は過失により本学の施設を損壊した場合の損害賠償債務その他の本人が在学中に本学に対して負う一切の債務について、本学に対し、連帯して保証する。

2 前項の保証契約における極度額は、本人の入学時点での各学部の学則第6条による修業年限における学費（ただし、入学手続時に納入した入学金及び前期授業料を除く。）とする。

(保証人の変更)

第31条 保証人が死亡したときは、すみやかに他に保証人を定め、保証書を提出しなければならない。

(在学年限)

第32条 各学部の卒業までの在学年限は、第6条第1項・第2項に規定している修業年限の2倍を超えることはできない。また、編入学、転入学、再入学の場合は、在学すべき年数の2倍を超えることができないものとする。ただし、同一年次に2年を超えて在学することはできない。

(転入学)

第33条 他大学の学生で当該大学長の承認を得た者が、本学に転入学を願い出た者があるときは、欠員がある場合に限り、選考の上、教授会の審議を経て学長はこれを許可することができる。

(休学)

第34条 疫病その他やむを得ない事由により3ヶ月以上学修できない場合には、保証人と連署の上、休学願いを提出しなければならない。

- 2 休学期間は、1年以内とする。ただし、特別な理由がある場合は、1年を限度として休学期間の延長を認めることができる。
- 3 休学期間は、通算して医学部、歯学部、薬学部は6年、保健医療学部は4年を超えることができない。
- 4 休学期間は、第32条の在学期間には算入しない。

(復学)

第35条 休学期間中にその事由が終わったときは、学長の許可を得て復学することができる。

(休学命令)

第36条 特別に事由があると認められた者には、休学を命ずることがある。

(退学)

第37条 退学又は他の学校へ転入学、若しくは入学しようとする者は、事由を具し、当該学部（但し、第1学年においては教育部及び当該学部）の教授会（以下「当該教授会」という。）の審議を経て、学長の許可を受けなければならない。

(再入学)

第38条 退学した者が再び入学を願い出たときは、当該教授会の審議を経て、学長の許可を受けなければならない。

- 2 再入学は欠員のある場合に限り許可し、許可された者は相当学年次に再入学することができる。

(除籍)

第39条 次の各号の一に該当する者は、各教授会の審議を経て、学長がこれを除籍する。

- (1) 正当な事由がなく学費の納入を怠り、督促を受けても納入しない者
- (2) 第32条に規定している当該学部の在学年限を超えた者
- (3) 死亡又は1年以上行方がわからない者

(復籍)

第40条 前条第1号により除籍された者は、別に定める「学費等未納による除籍者の復籍取り扱い規程」により復籍を許可することがある。

第5章 授業料、入学金その他の学費

(学費)

第41条 入学金、授業料その他の学費の額及び納入の方法は、別表(4)に定める。

- 2 授業料その他の学費の納付を怠り、督促を受けても納入しない者は、除籍する。
- 3 経済的事由により学費を納入期限までに納入することが困難な場合は、別に定めるところにより延納・分納を許可することができる。

(実験実習費等)

第42条 授業の他、学生の実験及び実習に要する経費は、別に徴収することができる。

(学費の返還)

第43条 一旦納入した授業料等すべての学費は返還しない。

(学費の免除)

第44条 授業料等すべての学費は、停学期間中でも減免しない。ただし、退学又は除籍されたときは減免することができる。

- 2 激甚災害等により経済的に修学が困難となった場合、別に定めるところにより学費の減免をすることができる。
- 3 休学者の学費については、別に定める。

第6章 聴講生、委託生、外国人学生、学部留学生及び科目等履修生

(聴講生、委託生)

第45条 公の機関等からその所属職員（研究者・技術者）の資質の向上を図るため研究、若しくは研修について、聴講、委託の願い出があるときは、授業、研究及び設備等に差し支えない限り、選考の上、聴講生、委託生として入学を許可することがある。

(外国人学生)

第46条 外国人で文部科学省の選定又は駐日外国公館の推薦等により本学に入学を志願する者は、学修に差し支えない限り選考の上、外国人特別学生として若干名入学を許可することがある。なお、外国人特別学生として入学を許可された者は、定員外とする。

- 2 外国人学生は、特に定める場合を除いては、この学則を準用する。

(学部留学生)

第47条 学部に学部留学生制度を置く。

- 2 学部留学生に関する規程は、別に定める。

(科目等履修生)

第48条 授業科目中の1科目又は数科目につき履修を希望する者があるときは、第45条の規定に準じてこれを許可することができる。

第7章 大学院

(大学院)

第49条 大学院に関する規定は、別に定める。

第8章 研究生

(研究生)

第50条 研究生に関する規定は、別に定める。

第9章 職員組織

(職員組織)

第51条 本学に教育及び研究を行うため、学長、学部長、教育部長、教授、准教授、講師、助教、事務職員、技術職員、その他必要な職員を置く。

- 2 前項に掲げる職員の定数は、別に定める。ただし、定員外として兼任の教育職員を置くことができる。

- 3 教育研究活動等の適切かつ効果的な運営を図るために、第1項の職員に対して研修の機会を設ける。研修の時期、内容等の詳細は別に定める。

第10章 教授会

(学部長会)

第52条 本学に本学の重要事項を審議するための学部長会を置く。

- 2 学部長会の構成及び審議事項は、別に定める。

(教授会)

第53条 医学部、歯学部、薬学部、保健医療学部及び教育部に教授会を置く。

- 2 教授会は、学長の他、医学部は講座担当教授、歯学部、薬学部、保健医療学部は当該学部教授、教育部は教育部教授をもって構成する。

ただし、必要がある場合には、准教授、その他の職員を出席させることができる。

- 3 教授会は、学長が次に掲げる事項について決定を行うに当たり意見を述べるものとする。

(1) 学生の入学、卒業に関する事項

(2) 学位の授与に関する事項

(3) 前2号に掲げるもののほか、教育研究に関する重要な事項で、教授会の意見を聴くことが必要なものとして学長が定める事項

- 4 教授会は、前項に規定するもののほか、学長及び学部長、教育部長（以下「学長等」という。）がつかさどる教育研究に関する事項について審議し、及び学長等の求めに応じ、意見を述べることができる。

- 5 その他、教授会に関する規程は、別に定める。

第11章 附属施設

(図書館)

第54条 本学に、図書館を置く。

- 2 図書館に関する規程は、別に定める。

(附属病院)

第55条 本学医学部、歯学部附属病院を置く。

- 2 附属病院に関する規程は、別に定める。

(医学部附属看護専門学校)

第56条 本学医学部に附属看護専門学校を置く。

- 2 附属看護専門学校に関する規程は、別に定める。

(薬用植物園)

第57条 本学薬学部に薬用植物園（以下「薬草園」という。）を置く。

- 2 薬草園に関する規程は、別に定める。

(自然教育園)

第58条 本学に自然教育園を置く。

- 2 自然教育園に関する規程は、別に定める。

(附置施設等)

第59条 本学に附置施設（研究所、センター、共同研究施設を総称）を置く。

2 附置施設に関する規程は、別に定める。

（教育施設の供用）

第60条 本学の教育に係る施設は、本学の教育に支障がないと認められるときには、他の大学等の利用に供することができる。

2 教育施設の供用に関する規程は、別に定める。

第12章 公開講座

（公開講座）

第61条 本学における教育研究を広く社会に開放し、文化の向上に資するため、本学に公開講座を開講することができる。

2 公開講座に関し必要な事項については、別に定める。

第13章 厚生補導

（厚生補導）

第62条 本学における学生の厚生補導の充実を図るため、学生の助言、指導機関として学生部を置く。

2 学生部に関する規程は、別に定める。

（保健管理センター）

第63条 本学に保健管理センターを置く。

2 保健管理センターに関する規程は、別に定める。

（キャリア支援室）

第64条 本学の学生等の進路相談、就職支援及びキャリア教育の支援等のために、キャリア支援室を置く。

2 キャリア支援室に関する規程は、別に定める。

第14章 賞 罰

（表 彰）

第65条 品行方正、学力優秀な者又は学生として表彰に値する行為があった者に対し、学長は当該教授会の審議を経て、これを表彰することができる。

（懲 戒）

第66条 学則その他諸規則に違反し、本学の秩序を乱し又は性行不良その他学生としての本分にもとる行為のあった者に対しては、当該教授会の審議を経て、学長が懲戒する。

2 懲戒の種類は、その情状により譴責、謹慎、停学及び退学とする。ただし、退学は次の各号の一に該当する場合、当該教授会の審議を経て、学長がこれを命ずる。

(1) 性行不良で改善の見込みがないと認められる者

(2) 学力劣等で成業の見込みがないと認められた者

(3) 正当な理由がなくて出席常でない者

(4) 学校の秩序を乱し、その他学生としての本分に著しく反した者

第15章 雑 則

(学則等の変更)

第67条 この学則及び本学が定めるその他の諸規則（以下「学則等」という）は、必要に応じて変更することができる。

附 則

1. この学則施行に必要な諸規程は、別に定める。
2. この学則は、昭和39年4月1日から施行する。
3. この改正学則は、昭和43年4月1日から施行する。
4. この改正学則は、昭和52年4月1日から施行する。
5. この改正学則は、昭和53年4月1日から施行する。
6. この改正学則は、昭和57年4月1日から施行する。
7. この改正学則は、昭和58年4月1日から施行する。
8. この改正学則は、昭和62年4月1日から施行する。
9. この改正学則は、平成元年4月1日から施行する。
10. この改正学則は、平成2年4月1日から施行する。

平成元年度以前の入学生の学費及び修得すべき授業科目、時間数並びに単位数は、なお従前の例による。

11. この改正学則は、平成2年7月1日から施行する。
12. この改正学則は、平成2年9月1日から施行する。
13. この改正学則は、平成3年9月1日から施行する。
14. この改正学則は、平成4年1月1日から施行する。
15. この改正学則は、平成5年4月1日から施行する。

ただし、医学部及び歯学部の実験実習費については、第2学年より適用する。

(2) 平成4年度以前の入学生の学費については、なお従前の例による

(3) 薬学部第1学年授業科目及び単位数については、平成5年度入学生より適用し、同第2、3、4学年については、平成4年度入学生より適用する。

16. この改正学則は、平成8年4月1日から施行する。

ただし、医学部、歯学部、薬学部の実験実習費については、第2学年より適用する。

(2) 平成7年度以前の入学生の学費については、なお従前の例による。

17. この改正学則は、平成9年4月1日から施行する。
18. この改正学則は、平成10年4月1日から施行する。

(2) 平成9年度以前の入学生の学費については、なお従前の例による。

19. この改正学則は、平成11年4月1日から施行する。

(2) 平成10年度以前の入学生の学費については、なお従前の例による。

20. この改正学則は、平成14年4月1日から施行する。
21. この改正学則は、平成16年4月1日から施行する。

(2) 平成15年度以前の入学生の学費については、なお従前の例による。

22. この改正学則は、平成18年4月1日から施行する。
- (2)平成17年度以前の入学生には、従前の学則を適用する。
- (3)平成17年度以前の入学生の学費については、なお従前の例による。
23. この改正学則は、平成19年4月1日から施行する。
- (2)平成18年度以前の入学生の学費については、なお従前の例による。
24. この改正学則は、平成20年4月1日から施行する。
- (2)平成19年度以前の入学生の学費については、なお従前の例による。
25. この改正学則は、平成21年7月1日から施行する。
26. この改正学則は、平成22年4月1日から施行する。
27. この改正学則は、平成23年4月1日から施行する。
28. この改正学則は、平成23年11月8日から施行する。
29. この改正学則は、平成23年12月13日から施行する。
30. この改正学則は、平成24年4月1日から施行する。
31. この改正学則は、平成25年4月1日から施行する。
32. この改正学則は、平成27年4月1日から施行する。
- (2)ただし、平成26年度以前の入学生の修得すべき授業科目、時間数並びに単位数、及び成績評価（第11条、第20条第1項・第2項、別表(1)）は、なお従前の例による。
33. この改正学則は、平成28年4月1日から施行する。
34. この改正学則は、平成29年4月1日から施行する。
- (2)ただし、平成28年度以前の入学者の在学年限第32条ただし書きについては、従前の例による。
- (3)第44条第3項については、平成29年度入学者から適用する。
35. この改正学則は、平成30年4月1日から施行する。
36. この改正学則は、令和2年4月1日から施行する。
37. この改正学則は、令和2年12月1日から施行する。
- (2)第5条に定める医学部医学科入学定員、収容定員は、次の通りとする。
- | | | | |
|--------|--------|-----------|-----------|
| 令和2年度 | 医学部医学科 | 入学定員 119名 | 収容定員 719名 |
| 令和3年度 | 医学部医学科 | 入学定員 119名 | 収容定員 718名 |
| 令和4年度 | 医学部医学科 | 入学定員 119名 | 収容定員 717名 |
| 令和5年度 | 医学部医学科 | 入学定員 120名 | 収容定員 717名 |
| 令和6年度 | 医学部医学科 | 入学定員 120名 | 収容定員 717名 |
| 令和7年度 | 医学部医学科 | 入学定員 120名 | 収容定員 717名 |
| 令和8年度 | 医学部医学科 | 入学定員 120名 | 収容定員 718名 |
| 令和9年度 | 医学部医学科 | 入学定員 120名 | 収容定員 719名 |
| 令和10年度 | 医学部医学科 | 入学定員 120名 | 収容定員 720名 |
- (3)ただし、この改正は令和2年4月1日から令和11年3月31日までとし、令和5年4月1日より入学定員を120名に復すものとする。
- (4)ただし、この改正学則の施行前に学則第29条に定める在学保証書を提出した者については、なお従前の例による。

38. この改正学則は令和4年4月1日から施行する。

(2) 第5条に定める医学部医学科入学定員、収容定員は、次の通りとする。

令和4年度	医学部医学科	入学定員 128名	収容定員 726名
令和5年度	医学部医学科	入学定員 120名	収容定員 726名
令和6年度	医学部医学科	入学定員 120名	収容定員 726名
令和7年度	医学部医学科	入学定員 120名	収容定員 726名
令和8年度	医学部医学科	入学定員 120名	収容定員 727名
令和9年度	医学部医学科	入学定員 120名	収容定員 728名
令和10年度	医学部医学科	入学定員 120名	収容定員 720名

(3) ただし、この改正は令和4年4月1日から令和11年3月31日までとし、令和5年4月1日より入学定員を120名に復すものとする。

39. この改正学則は令和5年4月1日から施行する。

(2) 第5条に定める医学部医学科入学定員、収容定員は、次の通りとする。

令和5年度	医学部医学科	入学定員 129名	収容定員 735名
令和6年度	医学部医学科	入学定員 120名	収容定員 735名
令和7年度	医学部医学科	入学定員 120名	収容定員 735名
令和8年度	医学部医学科	入学定員 120名	収容定員 736名
令和9年度	医学部医学科	入学定員 120名	収容定員 737名
令和10年度	医学部医学科	入学定員 120名	収容定員 729名

(3) ただし、この改正は令和5年4月1日から令和11年3月31日までとし、令和6年4月1日より入学定員を120名に復すものとする。

(4) 第5条の規定にかかわらず、保健医療学部入学定員、収容定員は、次の通りとする。

学 科		令和5年度		令和6年度		令和7年度		令和8年度		備 考
		入学定員	収容定員	入学定員	収容定員	入学定員	収容定員	入学定員	収容定員	
理学療法学科		-	90	-	60	-	30	-	-	令和5年度から募集停止
作業療法学科		-	90	-	60	-	30	-	-	令和5年度から募集停止
リハビリテーション学科	理学療法専攻	35	35	35	70	35	105	35	140	令和5年度から設置
	作業療法専攻	25	25	25	50	25	75	25	100	令和5年度から設置

(5) ただし、令和4年度以前に入学した学生については、別表(1)および別表(4)は、なお従前の例による。

40. この学則の改廃は、各教授会の審議ののち学長を経て、理事会の承認を要するものとする。

学部学科の教育研究上の目的

医学部・医学科

医学部は、昭和大学の理念である「至誠一貫」の精神のもと、医学・医療の発展と国民の健康増進と福祉に真心を持って寄与する医療人の育成を目的とする。そのために以下の教育研究を展開する。

1. 人間性豊かな患者中心の医療を実践する教育と研究の推進
2. 優れた専門的能力の育成
3. 学部連携チーム医療教育の推進
4. 医療にかかわる問題の発見・解決能力の醸成

歯学部・歯学科

歯学部は、昭和大学の理念である「至誠一貫」の精神のもと、歯学・歯科医療の発展と国民の健康増進と福祉に真心を持って寄与する医療人の育成を目的とする。そのために以下の教育研究を展開する。

1. 人間性豊かな患者中心の歯科医療を実践する教育と研究の推進
2. 優れた専門的能力の育成
3. 学部連携チーム医療教育の推進
4. 医療にかかわる問題の発見・解決能力の醸成

薬学部・薬学科

薬学部は、昭和大学の理念である「至誠一貫」の精神のもと、薬学を通して医療の発展と国民の健康増進と福祉に真心をもって寄与する医療人の育成を目的とする。そのために以下の教育研究を展開する。

1. 人間性豊かな患者中心の医療を実践する教育と研究の推進
2. 薬物治療を主体的に実践する能力の育成
3. 学部連携チーム医療教育の推進
4. 医療にかかわる問題の発見・解決能力の醸成

保健医療学部

保健医療学部は、昭和大学の理念である「至誠一貫」の精神のもと、看護学・理学療法学・作業療法学を通して真心と情熱を持って、医療の発展と国民の健康増進と福祉に寄与する医療人の育成を目的とする。そのために、以下の教育研究を展開する。

看護学科

1. 人間性豊かな患者中心の医療を実践する教育と研究の推進
2. 看護を主体的に実践する能力の育成
3. 学部連携チーム医療教育の推進
4. 医療にかかわる問題の発見・解決能力の醸成

リハビリテーション学科【共通】

1. 人間性豊かな患者中心の医療を実践する教育と研究の推進
2. 学部連携チーム医療教育の推進
3. 医療にかかわる問題の発見・解決能力の醸成

理学療法学専攻

1. 理学療法を主体的に実践する能力の育成

作業療法学専攻

1. 作業療法を主体的に実践する能力の育成

別表 2 (履修要項)

医学部履修要項	別表 2
歯学部履修要項	別表 2
薬学部履修要項	別表 2
保健医療学部履修要項	別表 2

別表 3 (入学検定料)

区分	医学部	歯学部	薬学部	保健医療学部	備考
入学検定料	60,000	50,000	35,000	35,000	第 27 条第 2 項

別表 4 (入学金、授業料、その他の学費)

区分	医学部	歯学部	薬学部	保健医療学部	備考
(初年次)入学金	1,500,000	1,500,000	600,000	500,000	第 41 条第 1 項
授業料	3,000,000	3,000,000	1,400,000	1,050,000	
教育・施設充実費	0	0	0	0	
初年次合計	4,500,000	4,500,000	2,000,000	1,550,000	
(2年次以降)授業料	3,000,000	3,000,000	1,400,000	1,050,000	
教育・施設充実費	1,500,000	1,500,000	600,000	看護学科	
				630,000	
				リハビリテーション学科	
2年次以降の合計	22,500,000	22,500,000	10,000,000	看護学科	
				5,040,000	
				リハビリテーション学科	
卒業までの総計	27,000,000	27,000,000	12,000,000	看護学科	
				6,590,000	
				リハビリテーション学科	
				7,100,000	

目次

- 1 学則変更の趣旨等を記載した書類
- 2 令和5年度入学定員増員計画

学則変更の趣旨等を記載した 書類

学則変更の趣旨及び学生確保の見通し等を記載した書類

1. 学則変更（収容定員変更）の内容

本学は、令和5年度医学部医学科において、令和4年8月10日付け4文科高第627号、医政発810第4号に基づき令和5年度地域の医師確保のための医学部地域枠入学定員を増員する。
これにより、以下の通り変更を行うこととなった。

昭和大学学則

【現行】

第1章 総 則

（目的及び使命）

第1条 本学は、教育基本法及び学校教育法に基づき、特に私学の本領を発揮しつつ、一般教育並びに医学、歯学、薬学、看護学、理学療法学、作業療法学に関する最高最新の学術を授け、併せてその奥義を極めることを目的とし、これによって高い教養と健全な良識と優秀な技能とを兼ね備え、もって社会の文化と公共の福祉に貢献し得る人材を養成することを使命とする。

～ 省 略 ～

（組 織）

第4条 本学に医学部、歯学部、薬学部、保健医療学部及び大学院を置く。大学院については、大学院学則による。

2 本学に助産学専攻科を置く。助産学専攻科については、助産学専攻科規程による。

（収容定員）

第5条 各学部置く学科及びその収容定員は、次の通りとする。

医学部医学科	入学定員	120名	収容定員	720名
歯学部歯学科	入学定員	105名	収容定員	630名
薬学部薬学科	入学定員	200名	収容定員	1,200名
保健医療学部看護学科	入学定員	95名	収容定員	400名
	3年次編入学定員	10名		
保健医療学部リハビリテーション学科				
理学療法学専攻	入学定員	35名	収容定員	140名
作業療法学専攻	入学定員	25名	収容定員	100名

～ 省 略 ～

附 則

1. この学則施行に必要な諸規程は、別に定める。
2. この学則は、昭和39年4月1日から施行する。

3. この改正学則は、昭和43年4月1日から施行する。
4. この改正学則は、昭和52年4月1日から施行する。
5. この改正学則は、昭和53年4月1日から施行する。
6. この改正学則は、昭和57年4月1日から施行する。
7. この改正学則は、昭和58年4月1日から施行する。
8. この改正学則は、昭和62年4月1日から施行する。
9. この改正学則は、平成元年4月1日から施行する。
10. この改正学則は、平成2年4月1日から施行する。

平成元年度以前の入学生の学費及び修得すべき授業科目、時間数並びに単位数は、なお従前の例による。

11. この改正学則は、平成2年7月1日から施行する。
12. この改正学則は、平成2年9月1日から施行する。
13. この改正学則は、平成3年9月1日から施行する。
14. この改正学則は、平成4年1月1日から施行する。
15. この改正学則は、平成5年4月1日から施行する。

ただし、医学部及び歯学部の実験実習費については、第2学年より適用する。

(2) 平成4年度以前の入学生の学費については、なお従前の例による

(3) 薬学部第1学年授業科目及び単位数については、平成5年度入学生より適用し、同第2、3、4学年については、平成4年度入学生より適用する。

16. この改正学則は、平成8年4月1日から施行する。

ただし、医学部、歯学部、薬学部の実験実習費については、第2学年より適用する。

(2) 平成7年度以前の入学生の学費については、なお従前の例による。

17. この改正学則は、平成9年4月1日から施行する。
18. この改正学則は、平成10年4月1日から施行する。

(2) 平成9年度以前の入学生の学費については、なお従前の例による。

19. この改正学則は、平成11年4月1日から施行する。

(2) 平成10年度以前の入学生の学費については、なお従前の例による。

20. この改正学則は、平成14年4月1日から施行する。

21. この改正学則は、平成16年4月1日から施行する。

(2) 平成15年度以前の入学生の学費については、なお従前の例による。

22. この改正学則は、平成18年4月1日から施行する。

(2) 平成17年度以前の入学生には、従前の学則を適用する。

(3) 平成17年度以前の入学生の学費については、なお従前の例による。

23. この改正学則は、平成19年4月1日から施行する。

(2) 平成18年度以前の入学生の学費については、なお従前の例による。

24. この改正学則は、平成20年4月1日から施行する。

(2) 平成19年度以前の入学生の学費については、なお従前の例による。

25. この改正学則は、平成21年7月1日から施行する。

26. この改正学則は、平成22年4月1日から施行する。

27. この改正学則は、平成23年4月1日から施行する。

28. この改正学則は、平成23年11月8日から施行する。

29. この改正学則は、平成23年12月13日から施行する。
30. この改正学則は、平成24年4月1日から施行する。
31. この改正学則は、平成25年4月1日から施行する。
32. この改正学則は、平成27年4月1日から施行する。
- (2) ただし、平成26年度以前の入学生の修得すべき授業科目、時間数並びに単位数、及び成績評価（第11条、第20条第1項・第2項、別表(1)）は、なお従前の例による。
33. この改正学則は、平成28年4月1日から施行する。
34. この改正学則は、平成29年4月1日から施行する。
- (2) ただし、平成28年度以前の入学者の在学年限第32条ただし書きについては、従前の例による。
- (3) 第44条第3項については、平成29年度入学者から適用する。
35. この改正学則は、平成30年4月1日から施行する。
36. この改正学則は、令和2年4月1日から施行する。
37. この改正学則は、令和2年12月1日から施行する。
- (2) 第5条に定める医学部医学科入学定員、収容定員は、次の通りとする。
- | | | | |
|--------|--------|-----------|-----------|
| 令和2年度 | 医学部医学科 | 入学定員 119名 | 収容定員 719名 |
| 令和3年度 | 医学部医学科 | 入学定員 119名 | 収容定員 718名 |
| 令和4年度 | 医学部医学科 | 入学定員 119名 | 収容定員 717名 |
| 令和5年度 | 医学部医学科 | 入学定員 120名 | 収容定員 717名 |
| 令和6年度 | 医学部医学科 | 入学定員 120名 | 収容定員 717名 |
| 令和7年度 | 医学部医学科 | 入学定員 120名 | 収容定員 717名 |
| 令和8年度 | 医学部医学科 | 入学定員 120名 | 収容定員 718名 |
| 令和9年度 | 医学部医学科 | 入学定員 120名 | 収容定員 719名 |
| 令和10年度 | 医学部医学科 | 入学定員 120名 | 収容定員 720名 |
- (3) ただし、この改正は令和2年4月1日から令和11年3月31日までとし、令和5年4月1日より入学定員を120名に復すものとする。
- (4) ただし、この改正学則の施行前に学則第29条に定める在学保証書を提出した者については、なお従前の例による。
38. この改正学則は令和4年4月1日から施行する。
- (2) 第5条に定める医学部医学科入学定員、収容定員は、次の通りとする。
- | | | | |
|--------|--------|-----------|-----------|
| 令和4年度 | 医学部医学科 | 入学定員 128名 | 収容定員 726名 |
| 令和5年度 | 医学部医学科 | 入学定員 120名 | 収容定員 726名 |
| 令和6年度 | 医学部医学科 | 入学定員 120名 | 収容定員 726名 |
| 令和7年度 | 医学部医学科 | 入学定員 120名 | 収容定員 726名 |
| 令和8年度 | 医学部医学科 | 入学定員 120名 | 収容定員 727名 |
| 令和9年度 | 医学部医学科 | 入学定員 120名 | 収容定員 728名 |
| 令和10年度 | 医学部医学科 | 入学定員 120名 | 収容定員 720名 |
- (3) ただし、この改正は令和4年4月1日から令和11年3月31日までとし、令和5年4月1日より入学定員を120名に復すものとする。
39. この改正学則は令和5年4月1日から施行する。

(2) 第5条の規定にかかわらず、保健医療学部入学定員、収容定員は、次の通りとする。

学 科		令和5年度		令和6年度		令和7年度		令和8年度		備 考
		入学定員	収容定員	入学定員	収容定員	入学定員	収容定員	入学定員	収容定員	
理学療法学科		-	90	-	60	-	30	-	-	令和5年度から募集停止
作業療法学科		-	90	-	60	-	30	-	-	令和5年度から募集停止
リハビリテーション学科	理学療法学専攻	35	35	35	70	35	105	35	140	令和5年度から設置
	作業療法学専攻	25	25	25	50	25	75	25	100	令和5年度から設置

(3) ただし、令和4年度以前に入学した学生については、別表(1)および別表(4)は、なお従前の例による。

40. この学則の改廃は、各教授会の審議ののち学長を経て、理事会の承認を要するものとする。

～ 省 略 ～

【変更後】

第1章 総 則

(目的及び使命)

第1条 本学は、教育基本法及び学校教育法に基づき、特に私学の本領を発揮しつつ、一般教育並びに医学、歯学、薬学、看護学、理学療法学、作業療法学に関する最高最新の学術を授け、併せてその奥義を極めることを目的とし、これによって高い教養と健全な良識と優秀な技能とを兼ね備え、もって社会の文化と公共の福祉に貢献し得る人材を養成することを使命とする。

～ 省 略 ～

(組 織)

第4条 本学に医学部、歯学部、薬学部、保健医療学部及び大学院を置く。大学院については、大学院学則による。

2 本学に助産学専攻科を置く。助産学専攻科については、助産学専攻科規程による。

(収容定員)

第5条 各学部置く学科及びその収容定員は、次の通りとする。

医学部医学科	入学定員	120名	収容定員	720名
歯学部歯学科	入学定員	105名	収容定員	630名
薬学部薬学科	入学定員	200名	収容定員	1,200名
保健医療学部看護学科	入学定員	95名	収容定員	400名
	3年次編入学定員	10名		

保健医療学部リハビリテーション学科

理学療法学専攻	入学定員	35名	収容定員	140名
作業療法学専攻	入学定員	25名	収容定員	100名

～ 省 略 ～

附 則

1. この学則施行に必要な諸規程は、別に定める。
2. この学則は、昭和39年4月1日から施行する。
3. この改正学則は、昭和43年4月1日から施行する。
4. この改正学則は、昭和52年4月1日から施行する。
5. この改正学則は、昭和53年4月1日から施行する。
6. この改正学則は、昭和57年4月1日から施行する。
7. この改正学則は、昭和58年4月1日から施行する。
8. この改正学則は、昭和62年4月1日から施行する。
9. この改正学則は、平成元年4月1日から施行する。
10. この改正学則は、平成2年4月1日から施行する。

平成元年度以前の入学生の学費及び修得すべき授業科目、時間数並びに単位数は、なお従前の例による。

11. この改正学則は、平成2年7月1日から施行する。
12. この改正学則は、平成2年9月1日から施行する。
13. この改正学則は、平成3年9月1日から施行する。
14. この改正学則は、平成4年1月1日から施行する。
15. この改正学則は、平成5年4月1日から施行する。

ただし、医学部及び歯学部の実験実習費については、第2学年より適用する。

(2) 平成4年度以前の入学生の学費については、なお従前の例による

(3) 薬学部第1学年授業科目及び単位数については、平成5年度入学生より適用し、同第2、3、4学年については、平成4年度入学生より適用する。

16. この改正学則は、平成8年4月1日から施行する。

ただし、医学部、歯学部、薬学部の実験実習費については、第2学年より適用する。

(2) 平成7年度以前の入学生の学費については、なお従前の例による。

17. この改正学則は、平成9年4月1日から施行する。

18. この改正学則は、平成10年4月1日から施行する。

(2) 平成9年度以前の入学生の学費については、なお従前の例による。

19. この改正学則は、平成11年4月1日から施行する。

(2) 平成10年度以前の入学生の学費については、なお従前の例による。

20. この改正学則は、平成14年4月1日から施行する。

21. この改正学則は、平成16年4月1日から施行する。

(2) 平成15年度以前の入学生の学費については、なお従前の例による。

22. この改正学則は、平成18年4月1日から施行する。

(2) 平成17年度以前の入学生には、従前の学則を適用する。

(3)平成17年度以前の入学生の学費については、なお従前の例による。

23. この改正学則は、平成19年4月1日から施行する。

(2)平成18年度以前の入学生の学費については、なお従前の例による。

24. この改正学則は、平成20年4月1日から施行する。

(2)平成19年度以前の入学生の学費については、なお従前の例による。

25. この改正学則は、平成21年7月1日から施行する。

26. この改正学則は、平成22年4月1日から施行する。

27. この改正学則は、平成23年4月1日から施行する。

28. この改正学則は、平成23年11月8日から施行する。

29. この改正学則は、平成23年12月13日から施行する。

30. この改正学則は、平成24年4月1日から施行する。

31. この改正学則は、平成25年4月1日から施行する。

32. この改正学則は、平成27年4月1日から施行する。

(2)ただし、平成26年度以前の入学生の修得すべき授業科目、時間数並びに単位数、及び成績評価（第11条、第20条第1項・第2項、別表(1)）は、なお従前の例による。

33. この改正学則は、平成28年4月1日から施行する。

34. この改正学則は、平成29年4月1日から施行する。

(2)ただし、平成28年度以前の入学者の在学年限第32条ただし書きについては、従前の例による。

(3)第44条第3項については、平成29年度入学者から適用する。

35. この改正学則は、平成30年4月1日から施行する。

36. この改正学則は、令和2年4月1日から施行する。

37. この改正学則は、令和2年12月1日から施行する。

(2)第5条に定める医学部医学科入学定員、収容定員は、次の通りとする。

令和2年度	医学部医学科	入学定員 119名	収容定員 719名
令和3年度	医学部医学科	入学定員 119名	収容定員 718名
令和4年度	医学部医学科	入学定員 119名	収容定員 717名
令和5年度	医学部医学科	入学定員 120名	収容定員 717名
令和6年度	医学部医学科	入学定員 120名	収容定員 717名
令和7年度	医学部医学科	入学定員 120名	収容定員 717名
令和8年度	医学部医学科	入学定員 120名	収容定員 718名
令和9年度	医学部医学科	入学定員 120名	収容定員 719名
令和10年度	医学部医学科	入学定員 120名	収容定員 720名

(3)ただし、この改正は令和2年4月1日から令和11年3月31日までとし、令和5年4月1日より入学定員を120名に復すものとする。

(4)ただし、この改正学則の施行前に学則第29条に定める在学保証書を提出した者については、なお従前の例による。

38. この改正学則は令和4年4月1日から施行する。

(2)第5条に定める医学部医学科入学定員、収容定員は、次の通りとする。

令和4年度	医学部医学科	入学定員 128名	収容定員 726名
令和5年度	医学部医学科	入学定員 120名	収容定員 726名

令和6年度	医学部医学科	入学定員 120名	収容定員 726名
令和7年度	医学部医学科	入学定員 120名	収容定員 726名
令和8年度	医学部医学科	入学定員 120名	収容定員 727名
令和9年度	医学部医学科	入学定員 120名	収容定員 728名
令和10年度	医学部医学科	入学定員 120名	収容定員 720名

(3) ただし、この改正は令和4年4月1日から令和11年3月31日までとし、令和5年4月1日より入学定員を120名に復すものとする。

39. この改正学則は令和5年4月1日から施行する。

(2) 第5条に定める医学部医学科入学定員、収容定員は、次の通りとする。

令和5年度	医学部医学科	入学定員 129名	収容定員 735名
令和6年度	医学部医学科	入学定員 120名	収容定員 735名
令和7年度	医学部医学科	入学定員 120名	収容定員 735名
令和8年度	医学部医学科	入学定員 120名	収容定員 736名
令和9年度	医学部医学科	入学定員 120名	収容定員 737名
令和10年度	医学部医学科	入学定員 120名	収容定員 729名

(3) ただし、この改正は令和5年4月1日から令和11年3月31日までとし、令和6年4月1日より入学定員を120名に復すものとする。

(4) 第5条の規定にかかわらず、保健医療学部入学定員、収容定員は、次の通りとする。

学 科		令和5年度		令和6年度		令和7年度		令和8年度		備 考
		入学定員	収容定員	入学定員	収容定員	入学定員	収容定員	入学定員	収容定員	
理学療法学科		-	90	-	60	-	30	-	-	令和5年度から募集停止
作業療法学科		-	90	-	60	-	30	-	-	令和5年度から募集停止
リハビリテーション学科	理学療法専攻	35	35	35	70	35	105	35	140	令和5年度から設置
	作業療法専攻	25	25	25	50	25	75	25	100	令和5年度から設置

(5) ただし、令和4年度以前に入学した学生については、別表(1)および別表(4)は、なお従前の例による。

40. この学則の改廃は、各教授会の審議ののち学長を経て、理事会の承認を要するものとする。

～ 省 略 ～

2. 学則変更（収容定員変更）の必要性

本学は「至誠一貫」の精神のもと、医学を通して医療の発展と国民の健康増進と福祉に真心を持って寄与する優れた人材を育成することを教育の理念としております。近年医師偏在化が進むなか、本学では各県との協力のもと、地域医療に貢献する医師の養成を行うことで、地域医療の発展にと致しました。令和4年度から引き続き、令和5年度においても地域枠増による医学部医学科臨時定員増についてのご許可により、学則変更を行うに至りました。

令和5年度地域枠内訳 総枠数 19 枠

静岡県 8 枠

新潟県 7 枠

茨城県 4 枠

3. 学則変更に伴う教育課程等の変更内容

1) 教育課程の変更内容について

令和4年度から引き続き、令和5年度においても医学部医学科臨時定員増による教養科目等の全学共通科目や学部共通科目、他学部等への影響を与えることなく現状の機能を維持してまいります。

2) 教育方法及び履修指導方法の変更内容

この度の医学部医学科臨時定員増におきまして、教育方法及び履修指導方法の変更を行うことなく、対応してまいります。

3) 教育職員の変更内容

令和4年度から引き続き、令和5年度においても医学部医学科臨時定員増に伴い、収容定員19名の増員による教員組織につきましては、変更することなく教育の質を十分に担保できるものと考えております。

4) 大学全体の施設・設備の変更内容

本学は、1年次富士吉田校舎において全寮制による教育を実施しております。学生寮改修工事が完了し、総収容定員対応いたしました。

また、実習施設である附属病院を8病院3,246床有しており、実習施設としての機能も十分果たせることから、令和4年度医学部医学科臨時定員増に引き続き令和5年度においても、収容定員の増員による施設設備の改修等を行うことなく現状の機能を維持し、対応いたします。

4. 学生確保の見通し

1) 学生確保に向けた取組

本学では、コロナ禍での広報活動として、限られた中で各県と連携した説明会等の実施や中高校生を対象とした本学教員による模擬授業の実施、全国で行われる説明会への参加、高等学校、予備校への訪問、公共性の高い施設への広告掲載、公共交通機関への車内広告の実施等幅広く本学の認知度アップにも努めております。

また、本学出願者の居住地が関東圏6割から7割を占めるなかで、地方の優れた受験生の確

保に向け、特に医学部出願実績のある高等学校を洗い出し、北海道、東北、北陸、中国、四国、九州にある高等学校の進路指導担当者を訪問等し、良好な関係構築に努めております。

その他本学教職員が出身地ごとに活動を行っている「ふるさと会」を通じて、各地域で活動されている卒業生と連携し、地元の出身者を増やすべく地元高校生に対し広報活動も行っています。

2) 受験生動向について

少子化や経済状況の低下により医療系学部への出願者が減少するなかで、本学においても平成 29 年度から対前年度実績を下回る状況が続いておりましたが、本学受験科目の見直し（国語を試験科目に追加し、数学若しくは国語）や等インターネットを利用した出願形式、入学試験要項や大学案内をホームページ上で公開する等、広く受験生への情報公開を行うことで受験環境を整え、学生確保に努めています。また、医学部の地域枠選抜入試については地域に貢献する意思が強い受験生の出願が増加しております。

過去 5 年の出願状況は下記の通りとなっております。

入試年度	入学定員 (A)	出願者数 (B)	志願倍率 (B/A)
平成 30 年度	120	5,933	49.4
平成 31 年度	120	5,652	47.1
令和 2 年度	119	4,421	37.2
令和 3 年度	119	4,773	40.1
令和 4 年度	128	4,212	32.9

令和5年度入学定員増員計画

令和5年度
医学部入学定員増員計画

04昭大発第570号

令和4年8月23日

文部科学省高等教育局長 殿

職名及び氏名



「地域の医師確保等の観点からの令和5年度医学部入学定員の増加について（令和4年8月10日付け文部科学省高等教育局長・厚生労働省医政局長通知）」を受けて、標記に関する資料を提出します。

<連絡先>

責任者連絡先	職名・氏名	学事部入学支援課 井上 信之
	TEL	03-3784-8026
	FAX	03-3784-8027
	E-mail	nyushi@ofc.showa-u.ac.jp

大学名	国公立
昭和大学	私立

1. 現在(令和4年度)の入学定員(編入学定員)及び収容定員

入学定員	2年次編入学定員	3年次編入学定員	収容定員
128(109)			726(657)

(収容定員計算用)

	H29	H30	R1	R2	R3	R4	計
(ア)入学定員	120(110)	120(110)	120(110)	119(109)	119(109)	128(109)	726(657)
(イ)2年次編入学定員							0
(ウ)3年次編入学定員							0
計	120(110)	120(110)	120(110)	119(109)	119(109)	128(109)	726(657)

2. 本増員計画による入学定員増を行わない場合の令和5年度の入学定員(編入学定員)及び収容定員

入学定員	2年次編入学定員	3年次編入学定員	収容定員
120(110)			720(660)

(収容定員計算用)

	R5	R6	R7	R8	R9	R10	計
(ア)入学定員	120(110)	120(110)	120(110)	120(110)	120(110)	120(110)	720(660)
(イ)2年次編入学定員							0
(ウ)3年次編入学定員							0
計	120(110)	120(110)	120(110)	120(110)	120(110)	120(110)	720(660)
(臨時的な措置で減員した場合、その人数)							

3. 令和5年度の増員計画

入学定員	2年次編入学定員	3年次編入学定員	収容定員
129(129)			729(679)

(収容定員計算用)

	R5	R6	R7	R8	R9	R10	計
(ア)入学定員	129(129)	120(110)	120(110)	120(110)	120(110)	120(110)	729(679)
(イ)2年次編入学定員							0
(ウ)3年次編入学定員							0
計	129(129)	120(110)	120(110)	120(110)	120(110)	120(110)	729(679)
(臨時的な措置で減員した場合、その人数)							

増員希望人数	19
--------	----

(内訳)

(1) 地域の医師確保のための入学定員／編入学定員増(地域枠)	19
(2) 研究医養成のための入学定員／編入学定員増(研究医枠)	
計	19

1. 地域の医師確保のための入学定員増について

増員希望人数 19

(1) 対象都道府県名及び増員希望人数

都道府県名	増員希望人数
大学が所在する都道府県	
新潟県	7
静岡県	8
茨城県	4
大学所在地以外の都道府県	
計	19

※「大学所在地以外の都道府県」が5都道府県未満の場合は、残りの欄は空欄でご提出ください。

(2) 修学資金の貸与を受けた地域枠学生の確保状況

都道府県名	R3地域枠定員 (※1)	R3貸与者数 (※2)	R4地域枠定員 (※1)	R4貸与者数 (※2)	R3とR4の貸与者数 のうち多い方の数
新潟県	2	2	7	7	7
静岡県	5	5	8	8	8
茨城県			4	4	4
					0
					0
計	7	7	19	19	19

(※1) 臨時定員分のみご記入ください。

(※2) 恒久定員の中で地域枠を実施している場合、恒久定員分の地域枠の人数も含めた修学資金の貸与実績をご記入ください。

※6都道府県未満の場合は、残りの欄は空欄でご提出ください。

(3) 令和5年度地域の医師確保のための入学定員増について

1. 大学が講ずる措置

1-1. 地域枠学生の選抜

①令和3年度に実施した地域枠学生(令和4年入学)の選抜について、下記をご記入ください。複数種類の選抜を行った場合には、それぞれご記入ください。また、参考として学生募集要項の写しをご提出ください。

名称	入試区分	選抜方式	募集人数	うち臨時定員分		選抜方法(※1)	出願要件(※1)	開始年度	備考
新潟県地域枠 選抜入試	(iii)一般選抜地域枠(前期・後期)	別枠(区別型)	7		7	学力試験 英語:コミュニケーション英語Ⅰ, コミュニケーション英語Ⅱ, コミュニケーション英語Ⅲ, 英語表現Ⅰ, 英語表現Ⅱ 国語または数学の2教科から1教科選択 国語:国語総合(現代文のみ) 数学:数学Ⅰ, 数学Ⅱ, 数学Ⅲ, 数学A, 数学B 理科:物理(物理基礎・物理), 化学(化学基礎・化学), 生物(生物基礎・生物) 小論文 面接	下記1~3のいずれかの資格を有し、4の内容を確約できる者 1. 高等学校もしくは中等教育学校を卒業した者、および令和4年3月卒業見込みの者 2. 通常の課程による12年の学校教育を受けた者、および令和4年3月修了見込みの者 3. 高等学校を卒業した者と同等以上の学力があると認められる者、および令和4年3月31日までにこれに該当する見込みの者 ①外国において学校教育における12年の課程を修了した者、および令和4年3月31日までに修了見込みの者、またはこれに準ずる者で文部科学大臣の指定した者 ②文部科学大臣が高等学校の課程と同等の課程または相当する課程を有する者として認定または指定した在外教育施設の当該課程を修了した者、および令和4年3月31日までに修了見込みの者 ③文部科学大臣の指定した者 ④外国の大学入学資格である国際バカロレア、アビトゥー、バカロレア、GCEALペルを保有する者、または国際的な評価団体の認定を受けた教育施設の12年の課程を修了した者 ⑤文部科学大臣が行う高等学校卒業程度認定試験に合格した者、および令和4年3月31日までに合格見込みの者で、令和4年3月31日までに18歳に達する者(大学入学資格認定に合格した者を除く) ⑥専修学校の高等課程を修了した者、および令和4年3月31日までに修了見込みの者(文部科学大臣が定める基準を満たす者に限る) ⑦本学において、個別の入学資格審査により、高等学校を卒業した者と同等以上の学力があると認められた者で、令和4年3月31日までに18歳に達する者 4. 本入試区分にて合格した場合、入学を確約できる者	R3	
静岡県地域枠 選抜入試	(iii)一般選抜地域枠(前期・後期)	別枠(区別型)	8		8	学力試験 英語:コミュニケーション英語Ⅰ, コミュニケーション英語Ⅱ, コミュニケーション英語Ⅲ, 英語表現Ⅰ, 英語表現Ⅱ 国語または数学の2教科から1教科選択 国語:国語総合(現代文のみ) 数学:数学Ⅰ, 数学Ⅱ, 数学Ⅲ, 数学A, 数学B 理科:物理(物理基礎・物理), 化学(化学基礎・化学), 生物(生物基礎・生物) 小論文 面接	下記1~3のいずれかの資格を有し、4の内容を確約できる者 1. 高等学校もしくは中等教育学校を卒業した者、および令和4年3月卒業見込みの者 2. 通常の課程による12年の学校教育を受けた者、および令和4年3月修了見込みの者 3. 高等学校を卒業した者と同等以上の学力があると認められる者、および令和4年3月31日までにこれに該当する見込みの者 ①外国において学校教育における12年の課程を修了した者、および令和4年3月31日までに修了見込みの者、またはこれに準ずる者で文部科学大臣の指定した者 ②文部科学大臣が高等学校の課程と同等の課程または相当する課程を有する者として認定または指定した在外教育施設の当該課程を修了した者、および令和4年3月31日までに修了見込みの者 ③文部科学大臣の指定した者 ④外国の大学入学資格である国際バカロレア、アビトゥー、バカロレア、GCEALペルを保有する者、または国際的な評価団体の認定を受けた教育施設の12年の課程を修了した者 ⑤文部科学大臣が行う高等学校卒業程度認定試験に合格した者、および令和4年3月31日までに合格見込みの者で、令和4年3月31日までに18歳に達する者(大学入学資格認定に合格した者を除く) ⑥専修学校の高等課程を修了した者、および令和4年3月31日までに修了見込みの者(文部科学大臣が定める基準を満たす者に限る) ⑦本学において、個別の入学資格審査により、高等学校を卒業した者と同等以上の学力があると認められた者で、令和4年3月31日までに18歳に達する者 4. 本入試区分にて合格した場合、入学を確約できる者	R3	
茨城県地域枠 選抜入試	(iii)一般選抜地域枠(前期・後期)	別枠(区別型)	4		4	学力試験 英語:コミュニケーション英語Ⅰ, コミュニケーション英語Ⅱ, コミュニケーション英語Ⅲ, 英語表現Ⅰ, 英語表現Ⅱ 国語または数学の2教科から1教科選択 国語:国語総合(現代文のみ) 数学:数学Ⅰ, 数学Ⅱ, 数学Ⅲ, 数学A, 数学B 理科:物理(物理基礎・物理), 化学(化学基礎・化学), 生物(生物基礎・生物) 小論文 面接	下記1~3のいずれかの資格を有し、4の内容を確約できる者 1. 高等学校もしくは中等教育学校を卒業した者、および令和4年3月卒業見込みの者 2. 通常の課程による12年の学校教育を受けた者、および令和4年3月修了見込みの者 3. 高等学校を卒業した者と同等以上の学力があると認められる者、および令和4年3月31日までにこれに該当する見込みの者 ①外国において学校教育における12年の課程を修了した者、および令和4年3月31日までに修了見込みの者、またはこれに準ずる者で文部科学大臣の指定した者 ②文部科学大臣が高等学校の課程と同等の課程または相当する課程を有する者として認定または指定した在外教育施設の当該課程を修了した者、および令和4年3月31日までに修了見込みの者 ③文部科学大臣の指定した者 ④外国の大学入学資格である国際バカロレア、アビトゥー、バカロレア、GCEALペルを保有する者、または国際的な評価団体の認定を受けた教育施設の12年の課程を修了した者 ⑤文部科学大臣が行う高等学校卒業程度認定試験に合格した者、および令和4年3月31日までに合格見込みの者で、令和4年3月31日までに18歳に達する者(大学入学資格認定に合格した者を除く) ⑥専修学校の高等課程を修了した者、および令和4年3月31日までに修了見込みの者(文部科学大臣が定める基準を満たす者に限る) ⑦本学において、個別の入学資格審査により、高等学校を卒業した者と同等以上の学力があると認められた者で、令和4年3月31日までに18歳に達する者 4. 本入試区分にて合格した場合、入学を確約できる者	R4	
合計			19		19				

(※1) 貴大学において作成した学生募集要項に記載の内容をご記入ください。

※空欄がある場合は、何も記入せずにそのままご提出ください。

②令和4年度に実施する地域枠学生(令和5年入学)の選抜について、下記をご記入ください。複数種類の選抜を行っている場合には、それぞれご記入ください。

また、参考としてPRのために作成した文書(リーフレット、ホームページ、テレビ、新聞、雑誌等)の写しをご提出ください。

名称	入試区分	選抜方式	募集人数	うち臨時定員分		選抜方法(※1)	出願要件(※1)	開始年度	備考
新潟県地域枠 選抜入試	(iii)一般選抜地域枠(前期・後期)	別枠(区別型)	7		7	学力試験 英語:コミュニケーション英語Ⅰ, コミュニケーション英語Ⅱ, コミュニケーション英語Ⅲ, 英語表現Ⅰ, 英語表現Ⅱ 国語または数学の2教科から1教科選択 国語:国語総合(現代文のみ) 数学:数学Ⅰ, 数学Ⅱ, 数学Ⅲ, 数学A, 数学B 理科:物理(物理基礎・物理), 化学(化学基礎・化学), 生物(生物基礎・生物) 小論文 面接	下記のいずれかの資格を有する者 1. 高等学校または中等教育学校を卒業した者、もしくは令和5年3月卒業見込みの者 2. 通常の課程による12年の学校教育を受けた者、または令和5年3月修了見込みの者 3. 高等学校を卒業した者と同等以上の学力があると認められる者、または令和5年3月31日までにこれに該当する見込みの者 ①外国において学校教育における12年の課程を修了した者、または令和5年3月31日までに修了見込みの者、またはこれに準ずる者で文部科学大臣の指定した者 ②文部科学大臣が高等学校の課程と同等の課程を有するものとして認定した在外教育施設の当該課程を修了した者、もしくは令和5年3月31日までに修了見込みの者 ③文部科学大臣の指定した者 ④外国の大学入学資格である国際バカロレア、アビトゥー、バカロレア、GCEALペルを保有する者、または国際的な評価団体の認定を受けた教育施設の12年の課程を修了した者 ⑤文部科学大臣が行う高等学校卒業程度認定試験に合格した者、または令和5年3月31日までに合格見込みの者で、令和5年3月31日までに18歳に達する者(大学入学資格認定に合格した者を除く) ⑥専修学校の高等課程を修了した者、または令和5年3月31日までに修了見込みの者(文部科学大臣が定める基準を満たす者に限る) ⑦本学において、個別の入学資格審査により、高等学校を卒業した者と同等以上の学力があると認められた者で、令和5年3月31日までに18歳に達する者 4. 本入試区分にて合格した場合、入学を確約できる者	R3	

静岡県地域枠 選抜入試	(iii)一般選抜地 域枠(前期・後 期)	別枠(区別型)	8	8	<p>学力試験 英語:コミュニケーション英語Ⅰ、 コミュニケーション英語Ⅱ、コミュ ニケーション英語Ⅲ、英語表現 Ⅰ、英語表現Ⅱ 国語または数学の2教科から1 教科選択 国語:国語総合(現代文のみ) 数学:数学Ⅰ、数学Ⅱ、数学Ⅲ、数 学A、数学B 理科:物理(物理基礎・物理)、化 学(化学基礎・化学)、生物(生物 基礎・生物) 小論文 面接</p>	<p>下記のいずれかの資格を有する者 1. 高等学校または中等教育学校を卒業した者、もしくは令和5年3月卒業見込み の者 2. 通常の課程による12年の学校教育を修了した者、または令和5年3月修了見 込みの者 3. 高等学校を卒業した者と同等以上の学力があると認められる者、または令和5 年3月31日までにこれに該当する見込みの者 ① 外国において学校教育における12年の課程を修了した者、または令和5年3 月31日までに修了見込みの者、またはこれらに準ずる者で文部科学大臣の指 定した者 ② 文部科学大臣が高等学校の課程と同等の課程を有するものとして認定した在外 教育施設の当該課程を修了した者、もしくは令和5年3月31日までに修了見込 みの者 ③ 文部科学大臣の指定した者 ④ 外国の大学入学資格である国際バカロレア、アビトゥー、バカロレア、GCEAL レベルを保有する者、または国際的な評議団体の認定を受けた教育施設の12年 の課程を修了した者 ⑤ 文部科学大臣が行う高等学校卒業程度認定試験に合格した者、または令和 5年3月31日までに合格見込みの者で、令和5年3月31日までに18歳に達する者 ⑥ 専修学校の高等課程を修了した者、または令和5年3月31日までに修了見込 みの者(文部科学大臣が定める基準を満たす者に限る) ⑦ 本学において、個別の入学資格審査により、高等学校を卒業した者と同等以 上の学力があると認められた者で、令和5年3月31日までに18歳に達する者 4. 本入試区分にて合格した場合、入学を確約できる者</p>	R3
茨城県地域枠 選抜入試	(iii)一般選抜地 域枠(前期・後 期)	別枠(区別型)	4	4	<p>学力試験 英語:コミュニケーション英語Ⅰ、 コミュニケーション英語Ⅱ、コミュ ニケーション英語Ⅲ、英語表現 Ⅰ、英語表現Ⅱ 国語または数学の2教科から1 教科選択 国語:国語総合(現代文のみ) 数学:数学Ⅰ、数学Ⅱ、数学Ⅲ、数 学A、数学B 理科:物理(物理基礎・物理)、化 学(化学基礎・化学)、生物(生物 基礎・生物) 小論文 面接</p>	<p>下記のいずれかの資格を有する者 1. 高等学校または中等教育学校を卒業した者、もしくは令和5年3月卒業見込み の者 2. 通常の課程による12年の学校教育を修了した者、または令和5年3月修了見 込みの者 3. 高等学校を卒業した者と同等以上の学力があると認められる者、または令和5 年3月31日までにこれに該当する見込みの者 ① 外国において学校教育における12年の課程を修了した者、または令和5年3 月31日までに修了見込みの者、またはこれらに準ずる者で文部科学大臣の指 定した者 ② 文部科学大臣が高等学校の課程と同等の課程を有するものとして認定した在外 教育施設の当該課程を修了した者、もしくは令和5年3月31日までに修了見込 みの者 ③ 文部科学大臣の指定した者 ④ 外国の大学入学資格である国際バカロレア、アビトゥー、バカロレア、GCEAL レベルを保有する者、または国際的な評議団体の認定を受けた教育施設の12年 の課程を修了した者 ⑤ 文部科学大臣が行う高等学校卒業程度認定試験に合格した者、または令和 5年3月31日までに合格見込みの者で、令和5年3月31日までに18歳に達する者 ⑥ 専修学校の高等課程を修了した者、または令和5年3月31日までに修了見込 みの者(文部科学大臣が定める基準を満たす者に限る) ⑦ 本学において、個別の入学資格審査により、高等学校を卒業した者と同等以 上の学力があると認められた者で、令和5年3月31日までに18歳に達する者 4. 本入試区分にて合格した場合、入学を確約できる者</p>	R4
合計			19	19			

(※1) 貴大学において、PRのために作成した文書(リーフレット、ホームページ、テレビ、新聞、雑誌等)に記載の内容(貴大学において作成予定の学生募集要項に記載予定の内容)をご記入ください。
※空欄がある場合は、何も記入せずにそのままご提出ください。

1-2. 教育内容

①地域枠学生が卒業後に勤務することが見込まれる都道府県での地域医療実習など、地域医療を担う医師養成の観点からの教育内容の概要(令和5年度)について、5～6行程度で簡潔にご記入ください。

地域枠による入学者を対象に、夏休み期間各県が企画した「キャリア形成プログラム」を受講し、各県の地域医療の現状を理解させる。また、本学で行う5年次後半からの「地域医療実習」において学外医療施設での実習の際に地域枠入学者へは対象県内医療機関での実習を行うことで各県と調整を図っている。

(参考:記入例)
1～2年次には、「○○」という科目を開講するとともに「△△」を必修化し、～～を学んでいる。3～4年次には、××実習を行い、～～を学んでいる。またキャリア支援として□□を実施している。令和4年度からは、■■を新たに開始するなど、～～を図ることとしている。

②(過去に地域枠を設定したことがある場合)これまでの取組・実績を、3～5行程度で簡潔にご記入ください。

令和3年度より地域枠による増員を開始し、現在1学年に19名、2学年に7名が在籍しており、今後地域医療を担う医師としての研鑽を積んで行く。

(参考:記入例)
平成○年度から地域枠による増員を開始し、□□、■■などの取組を行ってきた。令和4年度までに△名の地域枠学生を確保し、そのうち▲名が現在～～として地域医療に貢献している。

③上記①の教育内容(正規科目)について、講義・実習科目内容をご記入ください。また、参考としてシラバスの写しをご提出ください。

対象学年	講義・実習名	対象者 (※1)	必修/選択の別		講義/実習の別	単位数	開始年度
			地域枠学生	その他の学生			
3年次	地域医療実習	全員	必修	必修	実習	1.1(31.5時間)	H21以前
5年次	地域医療実習	全員	必修	必修	実習	0.93(28時間)	H21以前

(※1)対象者は、当該講義・実習を受講可能な学生を「地域枠学生」「全員」のうちから選択ください。(地域枠学生の希望者のみ場合は、対象者を「地域枠学生」、必修/選択の別を「選択」とご記載ください。)
※空欄がある場合は、何も記入せずそのままにご提出ください。

④大学の正規科目以外で、提供する地域医療教育プログラムがあれば、その内容をご記入ください。

対象学年	プログラム名	対象者 (※1)	都道府県との連携	期間 (例：○週間)	プログラムの概要(1～2行程度)	開始年度

(※1)対象者は、当該講義・実習を受講可能な学生を「地域枠学生」「全員」のうちから選択ください。
※空欄がある場合は、何も記入せずにご提出ください。

⑤上記③④以外に、地域医療を担う医師の養成に関する取組等があれば、簡潔にご記入ください。(令和4年度以前から継続する取組を含む)(1～2行程度)

取組の名称	取組の概要(1～2行程度)	開始年度
キャリア形成支援・個別面談の実施	茨城県地域医療支援センター・キャリアコーディネーターによる在学中の学生および卒業医師を対象とした進路指導・個別面談の実施	H24

※空欄がある場合は、何も記入せずにご提出ください。

2. 都道府県等との連携

①都道府県が設定する奨学金について、以下をご記入ください。併せて、都道府県が厚生労働省に提出する予定の地域の医師確保等に関する計画及び「地域における医療及び介護の総合的な確保の促進に関する法律」(平成元年法律第64号)第4条に規定する都道府県計画等に位置づけることを約束する文書を添付して下さい。
なお、複数の奨学金を設定している場合は、それぞれ記入ください。

奨学金の設定 主体	貸与人数	貸与対象	貸与額 (例:200,000)		返還免除要件	選抜方法		診療科の限定の有無	(診療科の限定 がある場合) その診療科名	備考
			月額	総貸与額		選抜時期	大学の関与の 有無 (※1)			
静岡県	8	新入生	200,000	14,400,000	9年間の県内勤務(うち 4年以上は県内の医師 少数区域で勤務)	③地域枠入学 者であれば別途 選抜を実施 せず貸与	×	×		
新潟県	7	新入生	300,000	21,600,000	9年間の県内勤務(うち 4年以上は県内の医師 少数区域で勤務)	③地域枠入学 者であれば別途 選抜を実施 せず貸与	×	×	内科・総合診療科 を推奨	
茨城県	4	新入生	250,000	18,000,000	9年間の県内勤務(うち 4年以上は県内の医師 少数区域で勤務)	④その他(備 考欄に記入)	×	×		大学における選抜前に、県に おいて、地域枠制度の理解徹 底を目的とした「eラーニング」 を全出願者に対して実施

(※1)○の場合は、備考欄に詳細をご記入ください。
※空欄がある場合は、何も記入せずにそのままご提出ください。

②その他、都道府県と連携した取組があれば、簡潔にご記入ください。(例:在学中の学生に対する都道府県と連携した相談・指導、卒後のキャリアパス形成等に対する支援)(1~2行程度)

取組の名称	取組の概要(1~2行程度)	開始年度
茨城県地域医療対策協議会	修学生・修学生医師向けキャリア形成プログラムについて検討	R3

※空欄がある場合は、何も記入せずにそのままご提出ください。

3. その他

1~2に記入したものの以外で、その他、地域の医師確保の観点から大学の今後の取組があれば、簡潔にご記入ください。(1~3行程度)
特に、都道府県からの奨学金の貸与を受ける者、地域枠入学者を確保するために貴大学で取り組まれていることや今後の取組み予定がありましたら、ご記入ください。

静岡県、新潟県、茨城県での本学への出願者数増加を目指し、地元高等学校等への説明会や広報活動を積極的に実施してまいります。また、地域枠での入学者につきましては、優れた地域医療の担い手となるべく教育を行ってまいります。

昭和大学

入学試験要項

医学部 地域枠選抜入試

令和
4
年度 SHOWA University

MEDICINE

PHARMACY

DENTISTRY

NURSING AND
REHABILITATION
SCIENCES

令和4年度入学試験の確認事項

1. 茨城県地域枠選抜入試の追加

令和4年度入学試験より、新たに茨城県地域枠選抜入試を実施することとなりました。詳細はP.11をご覧ください。

2. 出願書類審査の点数化なし

新型コロナウイルス感染症の蔓延による学校への登校制限、クラブ活動の自粛、各種資格検定試験の中止および延期等により受験生の行動が制限されたため、前年度と同様に、出願書類審査は行わないものとします。ただし、調査書は面接試験時の参考資料として使用するため、ご提出いただく必要があります。出願書類の詳細は、令和4年度昭和大学入学試験要項P.38をご覧ください。

3. 出願書類について

各県で出願書類が異なるため、出願される県の要項を充分ご確認ください手続きを行ってください。

4. 入学辞退について

地域枠選抜入試出願にあたっては、「合格した際は、入学を確約できる者」であり、合格者は、いかなる事由であっても入学を辞退できません。

個人情報の取扱いについて	出願においてお知らせいただいた個人情報(氏名、住所等)は、入学試験に関する業務、統計資料の作成、その他本学の教育・研究、修学支援に必要な場合のみ利用します。ただし、入学試験や入学に伴う資料の発送等については、本学が個人情報における安全確認等を十分にした上で、業者委託先へ開示・提供する場合がありますので、予めご了承ください。 高等学校の進路指導に配慮し、本学志願者の入試結果や入学後の修学状況を出身高校へ報告する場合があります。
入学試験に関するお問い合わせ先	平日8:30~17:00(土・日・祝日、本学創立記念日11月15日、年末年始12月29日~翌年1月3日を除く) 医学部 学事部入学支援課(旗の台キャンパス) 〒142-8555 東京都品川区旗の台1-5-8 TEL 03-3784-8026
インターネット出願サイトに関するお問い合わせ先	平日9:00~18:00(土・日・祝日、年末年始12月26日~翌年1月4日を除く) 願書受付センター TEL 0120-10-8026

インターネット出願となります。
インターネット出願の手順等の詳細は令和4年度昭和大学入学
試験要項P.44をご覧ください。

入学試験概要

新潟県地域枠選抜入試.....	02
静岡県地域枠選抜入試.....	06
茨城県地域枠選抜入試.....	10

下記の内容については、
「令和4年度昭和大学入学試験要項の医学部一般選抜入試（期）」と
同様ですので、そちらの該当ページをご参照ください。

入学試験実施における新型コロナウイルス感染症への対応について.....	02
入学者受入方針（アドミッションポリシー）.....	03
入学者選抜基本方針.....	08

出 願

個別の入学資格審査について.....	35
受験上の配慮について.....	37
出願書類について.....	38
併願（同時出願）について.....	40
出願に関する注意事項.....	43
インターネット出願の手順.....	44
FAQ.....	50

受 験

入学試験に関する注意事項.....	52
試験会場.....	54

合格発表.....	57
-----------	----

入学手続

入学手続.....	58
学生納付金.....	61
学生納付金以外の費用.....	62

ご 案 内.....	65
------------	----

寄付金について / 学校債（富士吉田キャンパス整備学校債）について

入学試験概要

新潟県地域枠 選抜入試

新潟県地域枠選抜入試

1. 目的

新潟県地域枠選抜入試では、出身地を問わず将来、新潟県内の地域医療を担おうとする気概と情熱に富んだ医学生を支援することを目的としています。新潟県地域枠選抜入試に合格し、本学へ入学する者には、新潟県医師養成修学資金貸与制度による修学資金が貸与されます。

2. 募集人員

7名

3. 新潟県医師養成修学資金貸与制度「重点コース（昭和大学医学部「新潟県地域枠」）」について

(1) 修学資金貸与額

月額30万円（年額360万、6年間総額2,160万円）

(2) 貸与期間

入学した年の4月から大学を卒業する月まで

貸与期間は正規の修業年限とします。留年若しくは休学、または停学等の処分を受けた場合は、これに該当する期間の月分の修学資金は貸与されません。

4. 新潟県医師養成修学資金の返還免除要件について

以下の要件を全て満たした場合、返還が免除されます。

1) 大学卒業後、2年以内に医師免許を取得すること。

2) 医師免許取得後、直ちに新潟県が指定する医療機関等に9年間勤務すること。

9年間には、臨床研修の2年間を含みます。9年間勤務することで、修学資金の返還が全額免除されます。

3) 新潟県内で夏季休暇等を利用して行う地域医療実習（2～3日間程度）に毎年（1～5年生まで）必ず参加すること。

地域枠に関するWEBサイト

・医師ナビにいがた（新潟県医師・看護職員確保対策課）

<https://www.ishinavi-niigata.jp/>

出願期間	令和3年12月8日(水)～令和4年1月12日(水) 郵送必着
出願資格	本入試区分では出身地および出身高校等を問わず出願が可能です。 下記1～3のいずれかの資格を有し、4の内容を確約できる者
	1 高等学校もしくは中等教育学校を卒業した者、および令和4年3月卒業見込みの者
	2 通常の課程による12年の学校教育を修了した者、および令和4年3月修了見込みの者
	3 高等学校を卒業した者と同等以上の学力があると認められる者、および令和4年3月31日までにこれに該当する見込みの者
	外国において学校教育における12年の課程を修了した者、および令和4年3月31日までに修了見込みの者、またはこれらに準ずる者で文部科学大臣の指定した者
	文部科学大臣が高等学校の課程と同等の課程または相当する課程を有する者として認定または指定した在外教育施設の当該課程を修了した者、および令和4年3月31日までに修了見込みの者
	文部科学大臣の指定した者
	外国の大学入学資格である国際バカロレア、アビトゥア、バカロレア、GCEAレベルを保有する者、または国際的な評価団体の認定を受けた教育施設の12年の課程を修了した者
	文部科学大臣が行う高等学校卒業程度認定試験に合格した者、および令和4年3月31日までに合格見込みの者で、令和4年3月31日までに18歳に達する者(大学入学資格検定に合格した者を含む)
	専修学校の高等課程を修了した者、および令和4年3月31日までに修了見込みの者(文部科学大臣が定める基準を満たす者に限る)
4 本学において、個別の入学資格審査により、高等学校を卒業した者と同等以上の学力があると認められた者で、令和4年3月31日までに18歳に達する者	
4 本入試区分にて合格した場合、入学を確約できる者 いかなる事由があっても入学を辞退できない	
外国の高等学校・中等教育学校に在籍していた場合は、出願前(11月30日(火) 郵送必着)に入学資格審査が必要となります。 詳細は、令和4年度昭和大学入学試験要項P.35をご覧ください。 疾病・負傷や身体障害のために、受験・修学に際して特別な配慮を必要とする場合は、出願前(11月30日(火) 郵送必着)に申請書等の書類をご提出いただく必要があります。 詳細は、令和4年度昭和大学入学試験要項P.37をご覧ください。	
併願出願	本入試区分は、医学部一般選抜入試(期)と併願可能です。ただし、静岡県地域枠選抜入試、茨城県地域枠選抜入試と併願することはできません。
出願書類	(1)入学志願票 (2)調査書 (3)同意書 医師ナビにいがたホームページ(https://www.ishinavi-niigata.jp/support/scholarship-system/training-scholarship/)よりダウンロード
入学検定料	60,000円

医学部一般選抜入試(期)との併願について

新潟県地域枠選抜入試を志願した場合、併願として医学部一般選抜入試(期)へ出願できます。

- ・一次試験の学力試験は医学部一般選抜入試(期)一次試験を受験し、その結果を新潟県地域枠選抜入試の判定に使用します。
- ・二次試験は新潟県地域枠選抜入試で小論文試験・面接試験を受験し、その結果を医学部一般選抜入試(期)の判定に使用します。
- ・一次試験および二次試験の合格発表は、入試区分毎に発表します。

一次試験

試験日	令和4年2月4日(金)		
合格発表日	令和4年2月9日(水) 12:00(正午)		
選抜方法・配点	学力試験	【英語】コミュニケーション英語、コミュニケーション英語、 コミュニケーション英語、英語表現、英語表現	100点
		数学または国語の2教科から1教科選択 出願時に選択(出願後の変更は不可) 【数学】数学、数学、数学、数学A、数学B 【国語】国語総合(現代文のみ)	100点
		【理科】以下の3科目から2科目選択 出願時に選択(出願後の変更は不可) 物理(物理基礎・物理)、化学(化学基礎・化学)、生物(生物基礎・生物)	200点
試験時間割	入 場 時 間 8:00~9:00 英語・数学または国語 9:30~11:50(140分) 理 科 13:30~15:50(140分)		
試験場	東京 五反田TOCビル、TOC五反田メッセ 大阪 AP大阪淀屋橋 福岡 エルガーラホール 大阪・福岡試験場については、定員を超過した場合は別試験場(東京もしくは大阪・福岡)となります 出願時に「東京・大阪・福岡」を選択(出願後の変更は不可) アクセス等の詳細については、令和4年度昭和大学入学試験要項P.54~をご参照ください		

学力試験全ての出願科目において「思考力・判断力・表現力」を評価するため、記述式問題を出題します
 検定教科書の「発展的な学習内容」を出題する場合、設問中に補足事項等を記載するなどの配慮をします

二次試験

一次試験合格者のみ

試験日	令和4年2月12日(土)または13日(日) 出願時に選択(出願後の変更は不可)		
合格発表日	令和4年2月14日(月) 11:00		
入学手続期間	令和4年2月14日(月)~2月21日(月) 12:00(正午)まで		
選抜方法・配点	小論文	30点	
	面接	70点	
試験時間割	入場時間 7:50~8:20 小論文 8:40~9:40(60分) 面接 小論文終了後(約10分)		
試験場	東京 昭和大学旗の台キャンパス アクセス等の詳細については、令和4年度昭和大学入学試験要項P.54~をご参照ください		

入学試験概要

静岡県地域枠 選抜入試

1. 目的

静岡県地域枠選抜入試では、出身地を問わず「将来、医師として静岡県の地域医療に貢献したい」という強い意志をもつ学生を発掘し、選抜することを目的としています。

静岡県地域枠選抜入試に合格し、本学へ入学する者には、静岡県医学修学研修資金制度による修学研修資金が貸与されます。

2. 募集人員

8名

3. 静岡県医学修学研修資金制度について

(1) 修学資金貸与額

月額20万円（年額240万、6年間総額1,440万円）

(2) 貸与期間

貸与決定年度から大学卒業年度まで

貸与期間は正規の修業年限とします。留年若しくは休学、または停学等の処分を受けた場合は、これに該当する期間の月分の修学資金は貸与されません。

4. 静岡県医学修学研修資金の返還免除要件について

以下の要件を全て満たした場合、返還が免除されます。

- 1) 大学卒業後、2年以内に医師免許の登録を完了すること。
- 2) 医師免許取得後、「静岡県キャリア形成プログラム」に従い、9年間（臨床研修期間含む）静岡県の公的医療機関等に勤務すること。

「静岡県キャリア形成プログラム」の詳細については、静岡県のホームページ等で必ずご確認ください。

地域枠に関するWEBサイト

- ・ふじのくに地域医療支援センター（事務局：静岡県地域医療課）

<https://fujinokuni-doctor.jp/index.html>

出願期間	令和3年12月8日(水)～令和4年1月12日(水) 郵送必着
出願資格	本入試区分では出身地および出身高校等を問わず出願が可能です。 下記1～3のいずれかの資格を有し、4の内容を確約できる者
	1 高等学校もしくは中等教育学校を卒業した者、および令和4年3月卒業見込みの者
	2 通常の課程による12年の学校教育を修了した者、および令和4年3月修了見込みの者
	3 高等学校を卒業した者と同等以上の学力があると認められる者、および令和4年3月31日までにこれに該当する見込みの者
	外国において学校教育における12年の課程を修了した者、および令和4年3月31日までに修了見込みの者、またはこれらに準ずる者で文部科学大臣の指定した者
	文部科学大臣が高等学校の課程と同等の課程または相当する課程を有する者として認定または指定した在外教育施設の当該課程を修了した者、および令和4年3月31日までに修了見込みの者
	文部科学大臣の指定した者
	外国の大学入学資格である国際バカロレア、アビトゥア、バカロレア、GCEAレベルを保有する者、または国際的な評価団体の認定を受けた教育施設の12年の課程を修了した者
	文部科学大臣が行う高等学校卒業程度認定試験に合格した者、および令和4年3月31日までに合格見込みの者で、令和4年3月31日までに18歳に達する者(大学入学資格検定に合格した者を含む)
	専修学校の高等課程を修了した者、および令和4年3月31日までに修了見込みの者(文部科学大臣が定める基準を満たす者に限る)
本学において、個別の入学資格審査により、高等学校を卒業した者と同等以上の学力があると認められた者で、令和4年3月31日までに18歳に達する者	
4 本入試区分にて合格した場合、入学を確約できる者 いかなる事由があっても入学を辞退できない	
外国の高等学校・中等教育学校に在籍していた場合は、出願前(11月30日(火) 郵送必着)に入学資格審査が必要となります。 詳細は、令和4年度昭和大学入学試験要項P.35をご覧ください。 疾病・負傷や身体障害のために、受験・修学に際して特別な配慮を必要とする場合は、出願前(11月30日(火) 郵送必着)に申請書等の書類をご提出いただく必要があります。 詳細は、令和4年度昭和大学入学試験要項P.37をご覧ください。	
併願出願	本入試区分は、医学部一般選抜入試(期)と併願可能です。ただし、新潟県地域枠選抜入試、茨城県地域枠選抜入試と併願することはできません。
出願書類	(1)入学志願票 (2)調査書
入学検定料	60,000円

医学部一般選抜入試(期)との併願について

静岡県地域枠選抜入試を志願した場合、併願として医学部一般選抜入試(期)へ出願できます。

- ・一次試験の学力試験は医学部一般選抜入試(期)一次試験を受験し、その結果を静岡県地域枠選抜入試の判定に使用します。
- ・二次試験は静岡県地域枠選抜入試で小論文試験・面接試験を受験し、その結果を医学部一般選抜入試(期)の判定に使用します。
- ・一次試験および二次試験の合格発表は、入試区分毎に発表します。

一次試験

試験日	令和4年2月4日(金)		
合格発表日	令和4年2月9日(水) 12:00(正午)		
選抜方法・配点	学力試験	【英語】コミュニケーション英語、コミュニケーション英語、 コミュニケーション英語、英語表現、英語表現	100点
		数学または国語の2教科から1教科選択 出願時に選択(出願後の変更は不可) 【数学】数学、数学、数学、数学A、数学B 【国語】国語総合(現代文のみ)	100点
		【理科】以下の3科目から2科目選択 出願時に選択(出願後の変更は不可) 物理(物理基礎・物理)、化学(化学基礎・化学)、生物(生物基礎・生物)	200点
試験時間割	入場時間 8:00~9:00 英語・数学または国語 9:30~11:50(140分) 理 科 13:30~15:50(140分)		
試験場	東京 五反田TOCビル、TOC五反田メッセ 大阪 AP大阪淀屋橋 福岡 エルガーラホール 大阪・福岡試験場については、定員を超過した場合は別試験場(東京もしくは大阪・福岡)となります 出願時に「東京・大阪・福岡」を選択(出願後の変更は不可) アクセス等の詳細については、令和4年度昭和大学入学試験要項P.54~をご参照ください		

学力試験全ての出願科目において「思考力・判断力・表現力」を評価するため、記述式問題を出題します
 検定教科書の「発展的な学習内容」を出題する場合、設問中に補足事項等を記載するなどの配慮をします

二次試験

一次試験合格者のみ

試験日	令和4年2月12日(土)または13日(日) 出願時に選択(出願後の変更は不可)		
合格発表日	令和4年2月14日(月) 11:00		
入学手続期間	令和4年2月14日(月)~2月21日(月) 12:00(正午)まで		
選抜方法・配点	小論文		30点
	面接		70点
試験時間割	入場時間 7:50~8:20 小論文 8:40~9:40(60分) 面接 小論文終了後(約10分)		
試験場	東京 昭和大学旗の台キャンパス アクセス等の詳細については、令和4年度昭和大学入学試験要項P.54~をご参照ください		

入学試験概要

茨城県地域枠 選抜入試

茨城県地域枠選抜入試

1. 目的

茨城県地域枠選抜入試では、「将来、医師として茨城県の地域医療に貢献したい」という強い意志をもつ学生を発掘し、選抜することを目的としています。

茨城県地域枠選抜入試に合格し、本学へ入学する者には、茨城県地域医療医師修学資金貸与制度による修学資金が貸与されます。

2. 募集人員

4名

3. 茨城県地域医療医師修学資金貸与制度について

(1) 修学資金貸与額

月額25万円（年額300万、6年間総額1,800万円）

(2) 貸与期間

貸与決定年度から大学卒業年度まで

貸与期間は正規の修業年限とします。休学または停学等の処分を受けた場合は、これに該当する期間の月分の修学資金は貸与されません。

4. 茨城県地域医療医師修学資金貸与制度の返還免除要件について

以下の要件を全て満たした場合、返還が免除されます。

1) 大学卒業後、1年6ヶ月以内に医師免許を取得した後、直ちに指定従事医療機関等で9年間（臨床研修期間を含む）を医師として業務に従事すること。

2) 従事期間のうち2分の1以上の期間は「医師不足地域内の医療機関」で勤務すること。

卒業後は、茨城県地域医療支援センターが作成したキャリア形成プログラム（従事期間中の医療機関への派遣計画）の対象となります。「茨城県キャリア形成プログラム」の詳細については、茨城県のホームページ等で必ずご確認ください。

地域枠に関するWEBサイト

- ・茨城県地域医療センターホームページ「イバラキドクターズライフ」

https://ibaraki-dl.jp/reiwa4_chiikiwaku/

本学への出願前に、別途、茨城県への応募書類の提出が必要となります。詳細については、上記URLからご確認ください。

出願期間	令和3年12月8日(水)～令和4年1月12日(水) 郵送必着
出願資格	本入試区分では出身地および出身高校等を問わず出願が可能です。 下記1～3のいずれかの資格を有し、4の内容を確約できる者
	1 高等学校もしくは中等教育学校を卒業した者、および令和4年3月卒業見込みの者
	2 通常の課程による12年の学校教育を修了した者、および令和4年3月修了見込みの者
	3 高等学校を卒業した者と同等以上の学力があると認められる者、および令和4年3月31日までにこれに該当する見込みの者
	外国において学校教育における12年の課程を修了した者、および令和4年3月31日までに修了見込みの者、またはこれらに準ずる者で文部科学大臣の指定した者
	文部科学大臣が高等学校の課程と同等の課程または相当する課程を有する者として認定または指定した在外教育施設の当該課程を修了した者、および令和4年3月31日までに修了見込みの者
	文部科学大臣の指定した者
	外国の大学入学資格である国際バカロレア、アビトゥア、バカロレア、GCEAレベルを保有する者、または国際的な評価団体の認定を受けた教育施設の12年の課程を修了した者
	文部科学大臣が行う高等学校卒業程度認定試験に合格した者、および令和4年3月31日までに合格見込みの者で、令和4年3月31日までに18歳に達する者(大学入学資格検定に合格した者を含む)
	専修学校の高等課程を修了した者、および令和4年3月31日までに修了見込みの者(文部科学大臣が定める基準を満たす者に限る)
4 本学において、個別の入学資格審査により、高等学校を卒業した者と同等以上の学力があると認められた者で、令和4年3月31日までに18歳に達する者	
	本学への出願前に、別途、茨城県への応募書類の提出が必要となります。詳細については、茨城県地域医療支援センターホームページ「イバラキドクターズライフ」(https://ibaraki-dl.jp/reiwa4_chiikiwaku/)をご確認ください。 外国の高等学校・中等教育学校に在籍していた場合は、出願前(11月30日(火) 郵送必着)に入学資格審査が必要となります。詳細は、令和4年度昭和大学入学試験要項P.35をご覧ください。 疾病・負傷や身体障害のために、受験・修学に際して特別な配慮を必要とする場合は、出願前(11月30日(火) 郵送必着)に申請書等の書類をご提出いただく必要があります。 詳細は、令和4年度昭和大学入学試験要項P.37をご覧ください。
併願出願	本入試区分は、医学部一般選抜入試(期)と併願可能です。ただし、新潟県地域枠選抜入試、静岡県地域枠選抜入試と併願することはできません。
出願書類	(1)入学志願票 (2)調査書
入学検定料	60,000円

医学部一般選抜入試(期)との併願について

茨城県地域枠選抜入試を志願した場合、併願として医学部一般選抜入試(期)へ出願できます。

- ・一次試験の学力試験は医学部一般選抜入試(期)一次試験を受験し、その結果を茨城県地域枠選抜入試の判定に使用します。
- ・二次試験は茨城県地域枠選抜入試で小論文試験・面接試験を受験し、その結果を医学部一般選抜入試(期)の判定に使用します。
- ・一次試験および二次試験の合格発表は、入試区分毎に発表します。

一次試験

試験日	令和4年2月4日(金)		
合格発表日	令和4年2月9日(水) 12:00(正午)		
選抜方法・配点	学力試験	【英語】コミュニケーション英語、コミュニケーション英語、 コミュニケーション英語、英語表現、英語表現	100点
		数学または国語の2教科から1教科選択 出願時に選択(出願後の変更は不可) 【数学】数学、数学、数学、数学A、数学B 【国語】国語総合(現代文のみ)	100点
		【理科】以下の3科目から2科目選択 出願時に選択(出願後の変更は不可) 物理(物理基礎・物理)、化学(化学基礎・化学)、生物(生物基礎・生物)	200点
試験時間割	入 場 時 間 8:00~9:00 英語・数学または国語 9:30~11:50(140分) 理 科 13:30~15:50(140分)		
試験場	東京 五反田TOCビル、TOC五反田メッセ 大阪 AP大阪淀屋橋 福岡 エルガーラホール 大阪・福岡試験場については、定員を超過した場合は別試験場(東京もしくは大阪・福岡)となります 出願時に「東京・大阪・福岡」を選択(出願後の変更は不可) アクセス等の詳細については、令和4年度昭和大学入学試験要項P.54~をご参照ください		

学力試験全ての出願科目において「思考力・判断力・表現力」を評価するため、記述式問題を出題します
 検定教科書の「発展的な学習内容」を出題する場合、設問中に補足事項等を記載するなどの配慮をします

二次試験

一次試験合格者のみ

試験日	令和4年2月12日(土)または13日(日) 出願時に選択(出願後の変更は不可)		
合格発表日	令和4年2月14日(月) 11:00		
入学手続期間	令和4年2月14日(月)~2月21日(月) 12:00(正午)まで		
選抜方法・配点	小論文		30点
	面接		70点
試験時間割	入場時間 7:50~8:20 小論文 8:40~9:40(60分) 面接 小論文終了後(約10分)		
試験場	東京 昭和大学旗の台キャンパス アクセス等の詳細については、令和4年度昭和大学入学試験要項P.54~をご参照ください		



昭和大学 入学試験要項

医学部 地域枠選抜入試

SHOWA University

科目名	地域医療実習 (Community and Family Medicine)
責任者名	泉 美貴(医学部 医学教育学 教授)
学期	前期
対象学年	3学年
授業形式等	実習

お知らせ作成

◆担当教員

実習担当医については別途配布する「地域医療実習手引」を参照すること。

泉 美貴 (医学部 医学教育推進室 教授)

木内 祐二 (医学部 医科薬理学 教授)

高宮 有介 (医学部 医学教育推進室 教授 (員外))

土屋 静馬 (医学部 医学教育推進室 准教授)

有馬 牧子 (医学部 医学教育推進室 講師)

古田 厚子 (医学部 医学教育推進室 講師)

S. クリス (医学部 医学教育推進室 講師)

川原 千香子 (医学部 医学教育推進室 准教授)

大城 剛志 (昭和大学藤が丘病院 内科 助教 (医科))

◆学修成果

将来、医師として地域医療を実践または地域医療連携をしていくために、診療所における患者・社会と医師との関係を見学・考察し、地域医療・予防医療・保健を理解するために必要な知識と態度を修得する。

*5年生で、同じ診療所（同じ指導医）において再度臨床実習を行う。その際に医学生としての成長を示すことができるよう、本実習を全力でとり組むこと。

◆学修到達目標

1. 地域における保健、医療、福祉制度について概説できる。
2. 地域における診療所の役割を述べるができる。
3. 地域における医師の役割について述べるができる。
4. 診療所におけるプライマリ・ケアについて述べるができる。

5. 診療所で協働するすべての職種（看護師、技師、理学療法士、事務など）の役割について述べることができる。
6. 病病連携や病診連携について述べるができる。
7. 訪問診療と往診の違いを説明できる。
8. 訪問診療における医療行為について述べるができる。
9. 診療所や訪問診療において、患者やすべての医療従事者と円滑にコミュニケーションできる。
10. 個人情報保護をプライバシーを尊重できる。

◆評価方法

実習先の指導医による評価票（50%）、自己評価票の記載内容（10%）、報告書（Power pointを含む）の内容（30%）、報告会における発表態度と積極的な質疑応答への参加（10%）。合計100点満点とし、60点以上を合格とする。

指導医による評価票は単独でも以下のいずれか一つでも該当する場合は本実習を不合格と評価する。

1. 評価4項目（実習態度、身だしなみ、接遇、時間・ルールの遵守）のうち、2項目以上で4や5（1.大変良い、2.良い、3.普通、4.やや悪い、5.悪い）と評価された場合。
2. 評価項目で、1項目でも5悪いと評価された場合。
3. 実習成績（概略評価：1.優、2.良、3.可、4.不可）で、4不可と評価された場合。

◆オフィス・アワー

担当教員	対応時間・場所など	メールアドレス・連絡先	備考
泉 美貴	月曜、火曜、木曜、金曜の9時～17時のいつでも来室可。メールか電話にて予約するとなお良い。 教育研修棟1階、医学教育推進室	TEL：03-3784-8078 mikiizumi@med.showa-u.ac.jp	
木内 祐二	月～金曜の12～18時 メール（電話）にて予約 1号館3階303号室、医科薬理学教授室	03-3784-8124 ykiuchi@med.showa-u.ac.jp	
高宮 有介	月曜、水曜～金曜の9時～17時のいつでも来室可。メールか電話にて予約するとなお良い。 教育研修棟1階、医学教育推進室	TEL：03-3784-8592 yumesuke@mvp.biglobe.ne.jp	
土屋 静馬	月曜、水曜～金曜の9時～17時のいつでも来室可。メールか電話にて予約するとなお良い。 教育研修棟1階、医学教育推進室	TEL：03-3784-8592 shizu18@med.showa-u.ac.jp	

担当教員	対応時間・場所など	メールアドレス・連絡先	備考
有馬 牧子	月曜、火曜、木曜、金曜の9時～17時のいつでも来室可。メールか電話にて予約するとなお良い。 教育研修棟1階、医学教育推進室	arima.ang@tmd.ac.jp TEL：03-3784-8592	
古田 厚子	月曜、火曜、木曜、～水曜、金曜の9時～17時のいつでも来室可。メールか電話にて予約するとなお良い。 教育研修棟1階、医学教育推進室	atsuko_f@med.showa-u.ac.jp TEL：03-3784-8592	
S. クリス	メールで、英語により記載すること。	kris.siri@med.showa-u.ac.jp	

◆授業概要

A. 授業：地域医療について学ぶ。（オンデマンド）

◆実習概要

- ・詳細は別途配布する「実習の手引」参照。
- ・診療所では指導医師の指示に従うこと。

B. オリエンテーション：実習にあたり注意事項を確認する。電話による先方への連絡の取り方を習得する。実習当日の服装のチェックを受ける。

C. 診療所における実習（3日間）

- ・初日：自己紹介、実習内容や施設の概略の確認。

・診療所での外来実習：

1. 診療の見学
2. カルテの整理・運搬・受付業務の見学や補佐
3. 看護師、技師などの業務の見学や補佐

- ・訪問診療、訪問看護へ同行

・最終日：記入済みの自己評価票を指導医に提出。指導医と、3日間の成果や反省点などについて省察。

D. 報告会

グループ内で報告会を開催。グループ内で優秀な報告を選出。選出された者は指導医と全員の前で再度発表。

◆教材（教科書、推奨参考図書、プリント等）

「地域医療実習手引」参照（別途配布）

種別	図書名	著者名	出版社名	発行年
参考図書	地域医療テキスト	自治医科大学監修	医学書院	2006年

◆準備学習(予習・復習)

- ・実習を行う診療所について、ホームページ上で検索する（場所、アクセス方法、所用時間、開院時間、指導医の専門分野、標榜科など）。
- ・標榜科に関わる代表的疾患について予習する。
- ・地域医療実習自己評価票の「実習前記入」の部分の前日までに記載する。

◆実習場所

授業：4号館301号教室

実習先：荏原、品川、世田谷、田園調布、玉川、蒲田、大森、青葉（横浜市）、都築（横浜市）等各医師会会員、および同窓医師の病院（50床以下）・診療所

グループ内報告会：1号館4階・5階PBL教室

全体報告会：上條講堂

◆全学年を通しての関連ユニット

1年「初年次体験実習」「コミュニケーション」「ヒューマニティ」「プロフェッショナリズムⅠ（医師への序章）」「行動医学Ⅰ（人の行動と心理）」「臨床実習Ⅰ」

2年「在宅医療を支えるNBMと倫理」「行動医学ⅡAB」「プロフェッショナリズムⅡAB」「臨床実習Ⅱ・Ⅲ・Ⅳ」

3年「地域医療実習」「高齢者コミュニケーション」「臨床実習Ⅳ」「行動医学・プロフェッショナリズムⅢAB」

4年「基本的診察技法実習（医療面接）」「臨床実習Ⅳ」「臨床実習Ⅴ」「行動医学・プロフェッショナリズムⅣ」

5年「臨床実習Ⅴ」「行動医学・プロフェッショナリズムⅤ」

6年「臨床実習Ⅴ」

◆予定表

学修到達目標表示

回	年月日	曜日	時限	学習項目	学習内容	対象学修到達目標	担当
1	2022.5.26	木	4	地域医療実習講義（オンデマンド）	地域医療実習講義	1～8	高宮 有介 木内 祐二 医学教育学講座
2	2022.5.26	木	5	地域医療実習講義（オンデマンド）	地域医療実習講義	1～8	高宮 有介 木内 祐二 医学教育学講座

回	年月日	曜日	時限	学習項目	学習内容	対象学修到達目標	担当
3	2022.6.2	木	4 5	オリエン テーショ ン	地域医療 実習オリ エンテー ション 服装、身 だしなみ (髪、爪 など) の チェック を行う。	1~8	高宮 有介 木内 祐二 医学教育学講座
4	2022.6.15	水	1 ~ 5	地域医療 実習 1 日目	地域医療 実習	1~10	高宮 有介 木内 祐二 医学教育学講座
5	2022.6.16	木	1 ~ 5	地域医療 実習 2 日目	地域医療 実習	1~10	高宮 有介 木内 祐二 医学教育学講座
6	2022.6.17	金	1 ~ 5	地域医療 実習 3 日目	地域医療 実習	1~10	高宮 有介 木内 祐二 医学教育学講座
7	2022.6.23	木	4 ~ 5	報告会	地域医療 実習報告 会 全体報 告：上條 講堂	1~10	高宮 有介 木内 祐二 医学教育学講座

[閉じる](#)
[Topに戻る](#)

2022年度医学部第3学年別表

【様式】

■医学部第3学年 別表

	コース名 (コース責任者)	ブロック (ブロック責任者)	配点	ユニット (ユニット責任者)		単位数	コマ数
前期	基礎臨床統合教育Ⅱ (内科学(消化器内科学部門))	A 膠原病/血液/感染症 (内科学(臨床感染症学部門))	400	膠原病/血液/感染症系の病態・診断・治療	内科学(臨床感染症学部門)	8	82
		B 消化器/肝胆膵 (内科学(消化器内科学部門))	300	消化器/肝胆膵系の病態・診断・治療	内科学(消化器内科学部門)	6	62
		C 神経 (内科学(脳神経内科学部門))	200	神経系の病態・診断・治療	内科学(脳神経内科学部門)	4	41
	医学総論ⅡA (医学教育学)		合否	医学英語ⅢA	法医学	2	○6
				行動医学・プロフェッショナルリズムⅢA	医学教育学		○12
		地域医療実習		医学教育学	※21		
前期合計	3ブロック	900			20	224	
後期	基礎臨床統合教育Ⅱ (産婦人科学)	D 尿路・男性生殖器 (泌尿器科学)	200	尿路・男性生殖器系の病態・診断・治療	泌尿器科学	4	49
		E 糖尿病・代謝・内分泌 (内科学(糖尿病・代謝・内分泌内科学部門))	200	糖尿病・代謝・内分泌系の病態・診断・治療	内科学(糖尿病・代謝・内分泌内科学部門)	3	31
		F 皮膚・運動器 (整形外科)	300	皮膚・運動器系の病態・診断・治療	整形外科	6	61
		G 女性医療 (産婦人科学)	200	女性医療系の病態・診断・治療	産婦人科学	4	46
		H 精神医療 (精神医学)	200	精神医療系の病態・診断・治療	精神医学	4	40
		I 小児 (小児科学(小児内科学部門))	300	小児系の病態・診断・治療	小児科学(小児内科学部門)	5	58
	医学総論ⅡB (医学教育学)		合否	医学英語ⅢB	法医学	5	○18
				行動医学・プロフェッショナルリズムⅢB	医学教育学		○14
				学部連携高齢者コミュニケーション・在宅医療支援演習	薬理学(医科薬理学)		○10
				学部連携PBLⅡ	薬理学(医科薬理学)		○15
	後期合計	6ブロック	1400			31	342
前後期合計	9ブロック	2300			51	566	
通年	医学総論ⅡC (医学教育学)		合否	臨床実習ⅣB(全診療科実習)	医学教育学	8	※175
総単位数						59	※印は実習 ○印は演習
必修ユニット数						9ユニット	
実習・演習ユニット数						8ユニット	
合計ユニット数						17ユニット	

項目	不合格ブロック・ ユニット数	判定
定期試験	0	進級※
	1以上	再試験受験資格あり
再試験	0	進級※
	1以上	留年
演習・実習	0	進級※
	1以上	留年

※進級は医学部履修要項第11条による。

科目名	地域医療実習 (Practice of Community Medicine)
実習責任者	泉 美貴 (医学部 医学教育学 教授)
学期	前期
対象学年	5学年

お知らせ作成

◆担当教員

実習担当医については別途配布する「地域医療実習手引」を参照すること。

泉 美貴 (医学部 医学教育推進室 教授)
木内 祐二 (医学部 医科薬理学 教授)
高宮 有介 (医学部 医学教育推進室 教授 (員外))
土屋 静馬 (医学部 医学教育推進室 准教授)
有馬 牧子 (医学部 医学教育推進室 講師)
古田 厚子 (医学部 医学教育推進室 講師)
S. クリス (医学部 医学教育推進室 講師)
川原 千香子 (医学部 医学教育推進室 准教授)
大城 剛志 (昭和大学藤が丘病院 内科 助教 (医科))

◆学修成果

将来、医師として地域医療を実践または地域医療連携をしていくために、診療所における患者・社会と医師との関係を見学・考察し、地域医療・予防医療・保健を理解するために必要な知識と態度を修得する。

◆学修到達目標

1. 地域における保健、医療、福祉制度について概説できる。
2. 地域における診療所の役割を述べるができる。
3. 地域における医師の役割について述べるができる。
4. 診療所におけるプライマリ・ケアについて述べるができる。
5. 診療所で協働するすべての職種（看護師、技師、理学療法士、事務など）の役割について述べるができる。

6. 病病連携や病診連携について述べるができる。
7. 訪問診療と往診の違いを説明できる。
8. 訪問診療における医療行為について述べるができる。
9. 診療所や訪問診療において、患者やすべての医療従事者と円滑にコミュニケーションできる。
10. 個人情報保護しプライバシーを尊重できる。

◆評価方法

再実習ができないので、注意すること。

評価方法：

自己評価票、地域医療実習評価票、出席状況を基に総合的に評価する。

指導医による評価票は単独でも以下のいずれか一つでも該当する場合は本実習を不合格と評価する。

1. 評価4項目（実習態度、身だしなみ、接遇、時間・ルールの遵守）のうち、2項目以上で4や5（1.大変良い、2.良い、3.普通、4.やや悪い、5.悪い）と評価された場合。
2. 評価項目で、1項目でも5悪いと評価された場合。
3. 実習成績（概略評価：1.優、2.良、3.可、4.不可）で、4不可と評価された場合。

◆オフィス・アワー

担当教員	対応時間・場所など	メールアドレス・連絡先	備考
泉 美貴	月曜、火曜、木曜、金曜の9時～17時のいつでも来室可。メールか電話にて予約するとなお良い。 教育研修棟1階、医学教育推進室	TEL：03-3784-8078 mikiizumi@med.showa-u.ac.jp	
木内 祐二	月～金曜の12～18時 メール（電話）にて予約 1号館3階303号室、医科薬理学教授室	03-3784-8124 ykiuchi@med.showa-u.ac.jp	
高宮 有介	月曜、水曜～金曜の9時～17時のいつでも来室可。メールか電話にて予約するとなお良い。 教育研修棟1階、医学教育推進室	TEL：03-3784-8592 yumesuke@mvp.biglobe.ne.jp	
土屋 静馬	月曜、水曜～金曜の9時～17時のいつでも来室可。メールか電話にて予約するとなお良い。 教育研修棟1階、医学教育推進室	TEL：03-3784-8592 shizu18@med.showa-u.ac.jp	
有馬 牧子	月曜～金曜の9時～17時のいつでも来室可。メールか電話にて予約するとなお良い。 教育研修棟1階、医学教育推進室	TEL：03-3784-8592 makiko39@med.showa-u.ac.jp	

担当教員	対応時間・場所など	メールアドレス・連絡先	備考
古田 厚子	月曜～金曜の9時～17時のいつでも 来室可。メールか電話にて予約する となお良い。 教育研修棟1階、医学教育推進室	TEL : 03-3784-8592 atsuko_f@med.showa- u.ac.jp	
S. クリス	メールにより連絡をとること。	TEL : 03-3784-8592 kris.siri@med.showa-u.a c.jp	アメ リカ 外科 専門 医 英語 によ るコ ミュ ニケ ーシ ョン です

◆教材(教科書、推奨参考図書、プリント等)

「地域医療実習手引」参照(別途配布)

種別	図書名	著者名	出版社名	発行年
参考図書	地域医療テキスト	自治医科大学監修	医学書院	2006年

◆準備学習(予習・復習)

- ・実習を行う診療所について、ホームページ上で検索する(場所、アクセス方法、所用時間、開院時間、指導医の専門分野、標榜科など)。
- ・標榜科に関わる代表的疾患について予習してから実習に臨むこと。
- ・地域医療実習自己評価票の「実習前記入」の部分を前日までに記載する。
- ・実習の2週間前までに、先方に電話連絡をすること。場所、実習日と時間、持ち物、昼ご飯持参の有無、予習すべき内容、注意事項などを打ち合わせる。

◆予定表

学修到達目標表示

回	年月日	曜日	時限	学習項目	学習内容	対象学修到達目標	担当
1	2022.10.3	月	1 ～ 4	地域医療 実習 1 日目	地域医療 実習	1～10	医学教育学講座
2	2022.10.4	火	1 ～ 4	地域医療 実習 2 日目	地域医療 実習	1～10	医学教育学講座

回	年月日	曜日	時限	学習項目	学習内容	対象学修到達目標	担当
3	2022.10.5	水	1 ～ 4	地域医療 実習 3 日目	地域医療 実習	1～10	医学教育学講座
4	2022.10.6	木	1 ～ 4	地域医療 実習 4 日目	地域医療 実習	1～10	医学教育学講座
5	2022.10.7	金	1 ～ 4	地域医療 実習 5 日目	地域医療 実習	1～10	医学教育学講座

閉じる

Topに戻る

■医学部第5学年 別表

コース名		責任者	配点	時間数	単位数
ローテーション型 臨床実習	臨床実習Ⅱ※1、2	M5試験委員長	120	840	28
	地域医療実習	医学教育学	10	28	
	臨床総合試験Ⅱ (科目A※1)	M5試験委員長	120	-	-
	臨床総合試験Ⅱ (科目B※2)		120		
	臨床総合試験Ⅱ (症候学Ⅲ※3)	医学教育学	80	33	2
臨床医学英語B		医学教育学	10	15	1
公衆衛生ゼミナール		衛生学公衆衛生学	10	49	3
行動医学・プロフェッショナルリズムⅤ※4		医学教育学	合否	2	★1
診療参加型臨床実習		M5試験委員長	合否	560	18
合計			470	1527	52

※1 精神医学、放射線医学、臨床病理診断学、リハビリテーション医学、皮膚科学、救急・災害医学、緩和医療科学

※2 形成外科学、整形外科、泌尿器科学、耳鼻咽喉科学、眼科学、麻酔科学

※3 消化器内科学、腎臓内科学、糖尿病・代謝・内分泌内科学、血液内科学、脳神経内科学、腫瘍内科学、リウマチ・膠原病内科学、感染症内科学、消化器・一般外科学、小児科学、小児外科学、産婦人科学、精神神経医学、リハビリテーション医学、整形外科、泌尿器科学、救急・災害医学

※4 演習科目

★1 臨床実習Ⅱの単位に含まれるものとする。

★2 学部連携病棟実習は、臨床実習Ⅱに含まれるものとする。

★3 学部連携地域医療実習(選択制)は、診療参加型臨床実習に含まれるものとする。

進級要件

項目	不合格科目数(診療科数)	判定	
ローテーション型臨床実習 診療参加型臨床実習	0	進級※5	
	1以上	再実習	
臨床総合試験Ⅱ	0	進級※5	
	1以上	臨床実習の評価点が6診療科以上において6割以上の場合	再試験
		臨床実習の評価点が6診療科以上において6割未満の場合	留年

※5進級には臨床実習Ⅱ、診療参加型臨床実習、地域医療実習、公衆衛生ゼミナール、臨床総合試験Ⅱ、臨床医学英語Bおよび行動医学・プロフェッショナルリズムⅤにそれぞれ合格する必要がある。

医人第345-1号
令和4年8月18日

厚生労働省医政局長 様

茨城県保健医療部長 森川 博司
(公 印 省 略)

地域の医師確保のための入学定員増に係る誓約書

令和4年8月10日付け4文科高第627号、医政発0810第4号に基づき、下記のとおり、令和5年度における地域の医師確保のための入学定員増を行うこととしました。

地域の医師確保等に関する計画及び都道府県計画等に沿って、地域枠入学者が地域に定着するよう取組を行います。

記

増員数

59名

- ・筑波大学医学群における地域枠：36名
- ・東京医科歯科大学医学部における地域枠：5名
- ・東京医科大学医学部における地域枠：5名
- ・北里大学医学部における地域枠：4名
- ・順天堂大学医学部における地域枠：2名
- ・昭和大学医学部における地域枠：4名
- ・日本大学医学部における地域枠：3名

担当：茨城県保健医療部
医療局医療人材課
医師確保担当：中原
電話番号：029-301-3191

医 看 第 234 号
令和4年8月18日

厚生労働省医政局長 様

新潟県福祉保健部長

地域の医師確保ための入学定員増に係る誓約書

令和4年8月10日付け4文科高第627号、医政発0810第4号に基づき、下記のとおり、令和5年度における地域の医師確保のための入学定員増を行うこととしました。

地域の医師確保等に関する計画及び都道府県計画等に沿って、地域枠入学者が地域に定着するよう取組を行います。

記

○増員数

70名

- ・新潟大学医学部における地域枠 : 40名
- ・順天堂大学医学部における地域枠 : 1名
- ・関西医科大学医学部における地域枠 : 2名
- ・昭和大学医学部における地域枠 : 7名
- ・東邦大学医学部における地域枠 : 7名
- ・東京医科大学医学部における地域枠 : 3名
- ・杏林大学医学部における地域枠 : 3名
- ・北里大学医学部における地域枠 : 3名
- ・日本医科大学における地域枠 : 2名
- ・日本大学医学部における地域枠 : 2名

新潟県福祉保健部医師・看護職員確保対策課

担当：医師確保係長 岡村

電話：025-280-5960

メール：ngt040290@pref.niigata.lg.jp

医地第 406 号
令和 4 年 8 月 17 日

厚生労働省医政局長 様

静岡県健康福祉部長 八木 敏裕



地域の医師確保のための入学定員増に係る誓約書

令和 4 年 8 月 10 日付け 4 文科高第 627 号、医政発 0810 第 4 号に基づき、下記のとおり、令和 5 年度における地域の医師確保のための入学定員増を行うこととしました。

地域の医師確保等に関する計画及び都道府県計画等に沿って、地域枠入学者が地域に定着するよう取組を行います。

記

増員数

68 名

- ・ 浜松医科大学医学部における地域枠：15 名
- ・ 川崎医科大学医学部における地域枠：10 名
- ・ 近畿大学医学部における地域枠：10 名
- ・ 帝京大学医学部における地域枠：2 名
- ・ 日本医科大学医学部における地域枠：4 名
- ・ 東海大学医学部における地域枠：3 名
- ・ 順天堂大学医学部における地域枠：5 名
- ・ 関西医科大学医学部における地域枠：8 名
- ・ 昭和大学医学部における地域枠：8 名
- ・ 日本大学医学部における地域枠：3 名

担 当：医療局地域医療課医師確保班 秋山
電話番号：054-221-2867

目次

- 1 学生の確保の見通し等を記載した書類

学生確保の見通し等を記載した書類

学則変更の趣旨及び学生確保の見通し等を記載した書類

1. 学則変更（収容定員変更）の内容

本学は、令和5年度医学部医学科において、令和4年8月10日付け4文科高第627号、医政発810第4号に基づき令和5年度地域の医師確保のための医学部地域枠入学定員を増員する。
これにより、以下の通り変更を行うこととなった。

昭和大学学則

【現行】

第1章 総則

（目的及び使命）

第1条 本学は、教育基本法及び学校教育法に基づき、特に私学の本領を発揮しつつ、一般教育並びに医学、歯学、薬学、看護学、理学療法学、作業療法学に関する最高最新の学術を授け、併せてその奥義を極めることを目的とし、これによって高い教養と健全な良識と優秀な技能とを兼ね備え、もって社会の文化と公共の福祉に貢献し得る人材を養成することを使命とする。

～ 省 略 ～

（組 織）

第4条 本学に医学部、歯学部、薬学部、保健医療学部及び大学院を置く。大学院については、大学院学則による。

2 本学に助産学専攻科を置く。助産学専攻科については、助産学専攻科規程による。

（収容定員）

第5条 各学部置く学科及びその収容定員は、次の通りとする。

医学部医学科	入学定員	120名	収容定員	720名
歯学部歯学科	入学定員	105名	収容定員	630名
薬学部薬学科	入学定員	200名	収容定員	1,200名
保健医療学部看護学科	入学定員	95名	収容定員	400名
	3年次編入学定員	10名		
保健医療学部リハビリテーション学科				
理学療法学専攻	入学定員	35名	収容定員	140名
作業療法学専攻	入学定員	25名	収容定員	100名

～ 省 略 ～

附 則

1. この学則施行に必要な諸規程は、別に定める。
2. この学則は、昭和39年4月1日から施行する。

3. この改正学則は、昭和43年4月1日から施行する。
4. この改正学則は、昭和52年4月1日から施行する。
5. この改正学則は、昭和53年4月1日から施行する。
6. この改正学則は、昭和57年4月1日から施行する。
7. この改正学則は、昭和58年4月1日から施行する。
8. この改正学則は、昭和62年4月1日から施行する。
9. この改正学則は、平成元年4月1日から施行する。
10. この改正学則は、平成2年4月1日から施行する。

平成元年度以前の入学生の学費及び修得すべき授業科目、時間数並びに単位数は、なお従前の例による。

11. この改正学則は、平成2年7月1日から施行する。
12. この改正学則は、平成2年9月1日から施行する。
13. この改正学則は、平成3年9月1日から施行する。
14. この改正学則は、平成4年1月1日から施行する。
15. この改正学則は、平成5年4月1日から施行する。

ただし、医学部及び歯学部の実験実習費については、第2学年より適用する。

(2) 平成4年度以前の入学生の学費については、なお従前の例による

(3) 薬学部第1学年授業科目及び単位数については、平成5年度入学生より適用し、同第2、3、4学年については、平成4年度入学生より適用する。

16. この改正学則は、平成8年4月1日から施行する。

ただし、医学部、歯学部、薬学部の実験実習費については、第2学年より適用する。

(2) 平成7年度以前の入学生の学費については、なお従前の例による。

17. この改正学則は、平成9年4月1日から施行する。
18. この改正学則は、平成10年4月1日から施行する。

(2) 平成9年度以前の入学生の学費については、なお従前の例による。

19. この改正学則は、平成11年4月1日から施行する。

(2) 平成10年度以前の入学生の学費については、なお従前の例による。

20. この改正学則は、平成14年4月1日から施行する。

21. この改正学則は、平成16年4月1日から施行する。

(2) 平成15年度以前の入学生の学費については、なお従前の例による。

22. この改正学則は、平成18年4月1日から施行する。

(2) 平成17年度以前の入学生には、従前の学則を適用する。

(3) 平成17年度以前の入学生の学費については、なお従前の例による。

23. この改正学則は、平成19年4月1日から施行する。

(2) 平成18年度以前の入学生の学費については、なお従前の例による。

24. この改正学則は、平成20年4月1日から施行する。

(2) 平成19年度以前の入学生の学費については、なお従前の例による。

25. この改正学則は、平成21年7月1日から施行する。

26. この改正学則は、平成22年4月1日から施行する。

27. この改正学則は、平成23年4月1日から施行する。

28. この改正学則は、平成23年11月8日から施行する。

29. この改正学則は、平成23年12月13日から施行する。
30. この改正学則は、平成24年4月1日から施行する。
31. この改正学則は、平成25年4月1日から施行する。
32. この改正学則は、平成27年4月1日から施行する。
- (2) ただし、平成26年度以前の入学生の修得すべき授業科目、時間数並びに単位数、及び成績評価（第11条、第20条第1項・第2項、別表(1)）は、なお従前の例による。
33. この改正学則は、平成28年4月1日から施行する。
34. この改正学則は、平成29年4月1日から施行する。
- (2) ただし、平成28年度以前の入学者の在学年限第32条ただし書きについては、従前の例による。
- (3) 第44条第3項については、平成29年度入学者から適用する。
35. この改正学則は、平成30年4月1日から施行する。
36. この改正学則は、令和2年4月1日から施行する。
37. この改正学則は、令和2年12月1日から施行する。
- (2) 第5条に定める医学部医学科入学定員、収容定員は、次の通りとする。
- | | | | |
|--------|--------|-----------|-----------|
| 令和2年度 | 医学部医学科 | 入学定員 119名 | 収容定員 719名 |
| 令和3年度 | 医学部医学科 | 入学定員 119名 | 収容定員 718名 |
| 令和4年度 | 医学部医学科 | 入学定員 119名 | 収容定員 717名 |
| 令和5年度 | 医学部医学科 | 入学定員 120名 | 収容定員 717名 |
| 令和6年度 | 医学部医学科 | 入学定員 120名 | 収容定員 717名 |
| 令和7年度 | 医学部医学科 | 入学定員 120名 | 収容定員 717名 |
| 令和8年度 | 医学部医学科 | 入学定員 120名 | 収容定員 718名 |
| 令和9年度 | 医学部医学科 | 入学定員 120名 | 収容定員 719名 |
| 令和10年度 | 医学部医学科 | 入学定員 120名 | 収容定員 720名 |
- (3) ただし、この改正は令和2年4月1日から令和11年3月31日までとし、令和5年4月1日より入学定員を120名に復すものとする。
- (4) ただし、この改正学則の施行前に学則第29条に定める在学保証書を提出した者については、なお従前の例による。
38. この改正学則は令和4年4月1日から施行する。
- (2) 第5条に定める医学部医学科入学定員、収容定員は、次の通りとする。
- | | | | |
|--------|--------|-----------|-----------|
| 令和4年度 | 医学部医学科 | 入学定員 128名 | 収容定員 726名 |
| 令和5年度 | 医学部医学科 | 入学定員 120名 | 収容定員 726名 |
| 令和6年度 | 医学部医学科 | 入学定員 120名 | 収容定員 726名 |
| 令和7年度 | 医学部医学科 | 入学定員 120名 | 収容定員 726名 |
| 令和8年度 | 医学部医学科 | 入学定員 120名 | 収容定員 727名 |
| 令和9年度 | 医学部医学科 | 入学定員 120名 | 収容定員 728名 |
| 令和10年度 | 医学部医学科 | 入学定員 120名 | 収容定員 720名 |
- (3) ただし、この改正は令和4年4月1日から令和11年3月31日までとし、令和5年4月1日より入学定員を120名に復すものとする。
39. この改正学則は令和5年4月1日から施行する。

(2) 第5条の規定にかかわらず、保健医療学部入学定員、収容定員は、次の通りとする。

学 科		令和5年度		令和6年度		令和7年度		令和8年度		備 考
		入学定員	収容定員	入学定員	収容定員	入学定員	収容定員	入学定員	収容定員	
理学療法学科		-	90	-	60	-	30	-	-	令和5年度から募集停止
作業療法学科		-	90	-	60	-	30	-	-	令和5年度から募集停止
リハビリテーション学科	理学療法学専攻	35	35	35	70	35	105	35	140	令和5年度から設置
	作業療法学専攻	25	25	25	50	25	75	25	100	令和5年度から設置

(3) ただし、令和4年度以前に入学した学生については、別表(1)および別表(4)は、なお従前の例による。

40. この学則の改廃は、各教授会の審議ののち学長を経て、理事会の承認を要するものとする。

～ 省 略 ～

【変更後】

第1章 総 則

(目的及び使命)

第1条 本学は、教育基本法及び学校教育法に基づき、特に私学の本領を発揮しつつ、一般教育並びに医学、歯学、薬学、看護学、理学療法学、作業療法学に関する最高最新の学術を授け、併せてその奥義を極めることを目的とし、これによって高い教養と健全な良識と優秀な技能とを兼ね備え、もって社会の文化と公共の福祉に貢献し得る人材を養成することを使命とする。

～ 省 略 ～

(組 織)

第4条 本学に医学部、歯学部、薬学部、保健医療学部及び大学院を置く。大学院については、大学院学則による。

2 本学に助産学専攻科を置く。助産学専攻科については、助産学専攻科規程による。

(収容定員)

第5条 各学部置く学科及びその収容定員は、次の通りとする。

医学部医学科	入学定員	120名	収容定員	720名
歯学部歯学科	入学定員	105名	収容定員	630名
薬学部薬学科	入学定員	200名	収容定員	1,200名
保健医療学部看護学科	入学定員	95名	収容定員	400名
	3年次編入学定員	10名		

保健医療学部リハビリテーション学科

理学療法学専攻	入学定員	35名	収容定員	140名
作業療法学専攻	入学定員	25名	収容定員	100名

～ 省 略 ～

附 則

1. この学則施行に必要な諸規程は、別に定める。
2. この学則は、昭和39年4月1日から施行する。
3. この改正学則は、昭和43年4月1日から施行する。
4. この改正学則は、昭和52年4月1日から施行する。
5. この改正学則は、昭和53年4月1日から施行する。
6. この改正学則は、昭和57年4月1日から施行する。
7. この改正学則は、昭和58年4月1日から施行する。
8. この改正学則は、昭和62年4月1日から施行する。
9. この改正学則は、平成元年4月1日から施行する。
10. この改正学則は、平成2年4月1日から施行する。

平成元年度以前の入学生の学費及び修得すべき授業科目、時間数並びに単位数は、なお従前の例による。

11. この改正学則は、平成2年7月1日から施行する。
12. この改正学則は、平成2年9月1日から施行する。
13. この改正学則は、平成3年9月1日から施行する。
14. この改正学則は、平成4年1月1日から施行する。
15. この改正学則は、平成5年4月1日から施行する。

ただし、医学部及び歯学部の実験実習費については、第2学年より適用する。

(2) 平成4年度以前の入学生の学費については、なお従前の例による

(3) 薬学部第1学年授業科目及び単位数については、平成5年度入学生より適用し、同第2、3、4学年については、平成4年度入学生より適用する。

16. この改正学則は、平成8年4月1日から施行する。

ただし、医学部、歯学部、薬学部の実験実習費については、第2学年より適用する。

(2) 平成7年度以前の入学生の学費については、なお従前の例による。

17. この改正学則は、平成9年4月1日から施行する。

18. この改正学則は、平成10年4月1日から施行する。

(2) 平成9年度以前の入学生の学費については、なお従前の例による。

19. この改正学則は、平成11年4月1日から施行する。

(2) 平成10年度以前の入学生の学費については、なお従前の例による。

20. この改正学則は、平成14年4月1日から施行する。

21. この改正学則は、平成16年4月1日から施行する。

(2) 平成15年度以前の入学生の学費については、なお従前の例による。

22. この改正学則は、平成18年4月1日から施行する。

(2) 平成17年度以前の入学生には、従前の学則を適用する。

- (3)平成17年度以前の入学生の学費については、なお従前の例による。
23. この改正学則は、平成19年4月1日から施行する。
- (2)平成18年度以前の入学生の学費については、なお従前の例による。
24. この改正学則は、平成20年4月1日から施行する。
- (2)平成19年度以前の入学生の学費については、なお従前の例による。
25. この改正学則は、平成21年7月1日から施行する。
26. この改正学則は、平成22年4月1日から施行する。
27. この改正学則は、平成23年4月1日から施行する。
28. この改正学則は、平成23年11月8日から施行する。
29. この改正学則は、平成23年12月13日から施行する。
30. この改正学則は、平成24年4月1日から施行する。
31. この改正学則は、平成25年4月1日から施行する。
32. この改正学則は、平成27年4月1日から施行する。
- (2)ただし、平成26年度以前の入学生の修得すべき授業科目、時間数並びに単位数、及び成績評価（第11条、第20条第1項・第2項、別表(1)）は、なお従前の例による。
33. この改正学則は、平成28年4月1日から施行する。
34. この改正学則は、平成29年4月1日から施行する。
- (2)ただし、平成28年度以前の入学者の在学年限第32条ただし書きについては、従前の例による。
- (3)第44条第3項については、平成29年度入学者から適用する。
35. この改正学則は、平成30年4月1日から施行する。
36. この改正学則は、令和2年4月1日から施行する。
37. この改正学則は、令和2年12月1日から施行する。
- (2)第5条に定める医学部医学科入学定員、収容定員は、次の通りとする。
- | | | | |
|--------|--------|-----------|-----------|
| 令和2年度 | 医学部医学科 | 入学定員 119名 | 収容定員 719名 |
| 令和3年度 | 医学部医学科 | 入学定員 119名 | 収容定員 718名 |
| 令和4年度 | 医学部医学科 | 入学定員 119名 | 収容定員 717名 |
| 令和5年度 | 医学部医学科 | 入学定員 120名 | 収容定員 717名 |
| 令和6年度 | 医学部医学科 | 入学定員 120名 | 収容定員 717名 |
| 令和7年度 | 医学部医学科 | 入学定員 120名 | 収容定員 717名 |
| 令和8年度 | 医学部医学科 | 入学定員 120名 | 収容定員 718名 |
| 令和9年度 | 医学部医学科 | 入学定員 120名 | 収容定員 719名 |
| 令和10年度 | 医学部医学科 | 入学定員 120名 | 収容定員 720名 |
- (3)ただし、この改正は令和2年4月1日から令和11年3月31日までとし、令和5年4月1日より入学定員を120名に復すものとする。
- (4)ただし、この改正学則の施行前に学則第29条に定める在学保証書を提出した者については、なお従前の例による。
38. この改正学則は令和4年4月1日から施行する。
- (2)第5条に定める医学部医学科入学定員、収容定員は、次の通りとする。
- | | | | |
|-------|--------|-----------|-----------|
| 令和4年度 | 医学部医学科 | 入学定員 128名 | 収容定員 726名 |
| 令和5年度 | 医学部医学科 | 入学定員 120名 | 収容定員 726名 |

令和6年度	医学部医学科	入学定員 120名	収容定員 726名
令和7年度	医学部医学科	入学定員 120名	収容定員 726名
令和8年度	医学部医学科	入学定員 120名	収容定員 727名
令和9年度	医学部医学科	入学定員 120名	収容定員 728名
令和10年度	医学部医学科	入学定員 120名	収容定員 720名

(3) ただし、この改正は令和4年4月1日から令和11年3月31日までとし、令和5年4月1日より入学定員を120名に復すものとする。

39. この改正学則は令和5年4月1日から施行する。

(2) 第5条に定める医学部医学科入学定員、収容定員は、次の通りとする。

令和5年度	医学部医学科	入学定員 129名	収容定員 735名
令和6年度	医学部医学科	入学定員 120名	収容定員 735名
令和7年度	医学部医学科	入学定員 120名	収容定員 735名
令和8年度	医学部医学科	入学定員 120名	収容定員 736名
令和9年度	医学部医学科	入学定員 120名	収容定員 737名
令和10年度	医学部医学科	入学定員 120名	収容定員 729名

(3) ただし、この改正は令和5年4月1日から令和11年3月31日までとし、令和6年4月1日より入学定員を120名に復すものとする。

(4) 第5条の規定にかかわらず、保健医療学部入学定員、収容定員は、次の通りとする。

学 科	令和5年度		令和6年度		令和7年度		令和8年度		備 考	
	入学定員	収容定員	入学定員	収容定員	入学定員	収容定員	入学定員	収容定員		
理学療法学科	-	90	-	60	-	30	-	-	令和5年度から募集停止	
作業療法学科	-	90	-	60	-	30	-	-	令和5年度から募集停止	
リハビリテーション学科	理学療法専攻	35	35	35	70	35	105	35	140	令和5年度から設置
	作業療法専攻	25	25	25	50	25	75	25	100	令和5年度から設置

(5) ただし、令和4年度以前に入学した学生については、別表(1)および別表(4)は、なお従前の例による。

40. この学則の改廃は、各教授会の審議ののち学長を経て、理事会の承認を要するものとする。

～ 省 略 ～

2. 学則変更（収容定員変更）の必要性

本学は「至誠一貫」の精神のもと、医学を通して医療の発展と国民の健康増進と福祉に真心を持って寄与する優れた人材を育成することを教育の理念としております。近年医師偏在化が進むなか、本学では各県との協力のもと、地域医療に貢献する医師の養成を行うことで、地域医療の発展にと致しました。令和4年度から引き続き、令和5年度においても地域枠増による医学部医学科臨時定員増についてのご許可により、学則変更を行うに至りました。

令和5年度地域枠内訳 総枠数 19 枠

静岡県 8 枠

新潟県 7 枠

茨城県 4 枠

3. 学則変更に伴う教育課程等の変更内容

1) 教育課程の変更内容について

令和4年度から引き続き、令和5年度においても医学部医学科臨時定員増による教養科目等の全学共通科目や学部共通科目、他学部等への影響を与えることなく現状の機能を維持してまいります。

2) 教育方法及び履修指導方法の変更内容

この度の医学部医学科臨時定員増におきまして、教育方法及び履修指導方法の変更を行うことなく、対応してまいります。

3) 教育職員の変更内容

令和4年度から引き続き、令和5年度においても医学部医学科臨時定員増に伴い、収容定員19名の増員による教員組織につきましては、変更することなく教育の質を十分に担保できるものと考えております。

4) 大学全体の施設・設備の変更内容

本学は、1年次富士吉田校舎において全寮制による教育を実施しております。学生寮改修工事が完了し、総収容定員対応いたしました。

また、実習施設である附属病院を8病院3,246床有しており、実習施設としての機能も十分果たせることから、令和4年度医学部医学科臨時定員増に引き続き令和5年度においても、収容定員の増員による施設設備の改修等を行うことなく現状の機能を維持し、対応いたします。

4. 学生確保の見通し

1) 学生確保に向けた取組

本学では、コロナ禍での広報活動として、限られた中で各県と連携した説明会等の実施や中高校生を対象とした本学教員による模擬授業の実施、全国で行われる説明会への参加、高等学校、予備校への訪問、公共性の高い施設への広告掲載、公共交通機関への車内広告の実施等幅広く本学の認知度アップにも努めております。

また、本学出願者の居住地が関東圏6割から7割を占めるなかで、地方の優れた受験生の確

保に向け、特に医学部出願実績のある高等学校を洗い出し、北海道、東北、北陸、中国、四国、九州にある高等学校の進路指導担当者を訪問等し、良好な関係構築に努めております。

その他本学教職員が出身地ごとに活動を行っている「ふるさと会」を通じて、各地域で活動されている卒業生と連携し、地元の出身者を増やすべく地元高校生に対し広報活動も行っています。

2) 受験生動向について

少子化や経済状況の低下により医療系学部への出願者が減少するなかで、本学においても平成 29 年度から対前年度実績を下回る状況が続いておりましたが、本学受験科目の見直し（国語を試験科目に追加し、数学若しくは国語）や等インターネットを利用した出願形式、入学試験要項や大学案内をホームページ上で公開する等、広く受験生への情報公開を行うことで受験環境を整え、学生確保に努めています。また、医学部の地域枠選抜入試については地域に貢献する意思が強い受験生の出願が増加しております。

過去 5 年の出願状況は下記の通りとなっております。

入試年度	入学定員 (A)	出願者数 (B)	志願倍率 (B/A)
平成 30 年度	120	5,933	49.4
平成 31 年度	120	5,652	47.1
令和 2 年度	119	4,421	37.2
令和 3 年度	119	4,773	40.1
令和 4 年度	128	4,212	32.9

学部別平均入学定員超過率

区分	項目	令和4年度	令和3年度	令和2年度	平成31年度	平成30年度	平成29年度	平成28年度	平均入学定員超過率	備考
昭和大学 医学部 (合計)	入学定員超過率	(1.00)	(0.97)	(0.91)	(0.94)	(1.00)	(0.99)	(0.98)	0.97	
	入学者数	128	116	109	113	120	119	118		
昭和大学 歯学部 (合計)	入学定員超過率	(0.91)	(0.91)	(0.91)	(0.91)	(0.91)	(0.92)	(0.93)	0.92	
	入学者数	96	96	96	96	96	97	98		
昭和大学 薬学部 (合計)	入学定員超過率	(1.00)	(1.00)	(1.00)	(1.00)	(1.07)	(0.99)	(0.99)	1.01	
	入学者数	200	200	200	200	215	199	199		
昭和大学 保健医療学部 (合計)	入学定員超過率	(1.01)	(1.01)	(1.02)	(1.02)	(1.04)	(1.04)	(1.01)	1.03	
	入学者数	157	157	159	159	162	162	157		
		155	155	155	155	155	155	155		

目次

- 1 教員名簿(学長の氏名等)
- 2 附則別記様式

教員名簿(学長の氏名等)

教 員 名 簿

学 長 の 氏 名 等						
調書 番号	役職名	フリガナ 氏名 <就任(予定)年月>	年齢	保有 学位等	月額基本給 (千円)	現 職 (就任年月)
	学長	ヒサミツ タカシ 久光 正 <令和元年7月28日>	71	博士	1100	学長（令和元年7月28日）

（注） 高等専門学校にあっては校長について記入すること。

附則別記様式

専任教員の氏名等

(昭和大学医学部医学科等)

番号	職位	フリガナ氏名	年齢	保有学位等	現職 (就任年月)	学則変更年度				学則変更前年度				備考
						担当授業科目		申請に係る大 学における教 育研究に従事 する週当たり		担当授業科目		申請に係る大 学における教 育研究に従事 する週当たり		
						科目の名称	配当 年次	担当 単位数	年間 開講数	科目の名称	配当 年次	担当 単位数	年間 開講数	
1	助教	京田 学是 <small>キョウダ マサヒコ</small>	49		昭和大学医学部助教 (2021/4/1)	小児系の病態・診断・治療 横浜市北部病院 小児科 (小児内科) 横浜市北部病院 小児科 (小児内科) (E C C) 横浜市北部病院 小児科 (小児内科)	3後 4後 5後 6前	0.1 0.0 0.0 0.0	5 13 0 0	横浜市北部病院 横浜市北部病院 横浜市北部病院 (小児内科) 横浜市北部病院 (小児内科) 科)(ECC)	4後 5後	0.0 0.0	13 0	37.5
2	助教	藤本 陽子 <small>フジモト ヒヨコ</small>	47		昭和大学医学部助教 (2022/4/1)	小児系の病態・診断・治療 藤が丘病院 小児科 (E C C) 藤が丘病院 小児科	3後 5後 6前	0.1 0.0 0.0	6 15 15	藤が丘病院 小児科	6前	0.0	15	37.5
3	講師	梅本 岳宏 <small>ウメモト タカヒロ</small>	46	医学博士	昭和大学医学部講師 (2021/4/1)	消化器/肝胆膵系の病態・診断・治療 治療系実習 藤が丘病院 消化器一般外科 藤が丘病院 消化器・一般外科 (E C C) 藤が丘病院 消化器・一般外科	3前 4前 4後 5後 6前	0.0 0.0 0.0 0.0 0.0	4 4 10 41 41	治療系実習 藤が丘病院 消化器一般外科 藤が丘病院 消化器・一般外科(ECC) 藤が丘病院 消化器・一般外科	4前 4後 5後 6前	0.0 0.0 0.0 0.0	10 10 41 40	37.5
4	講師	三好 史人 <small>ミヨシ アサヒト</small>	47	医学博士	昭和大学医学部講師 (2021/4/1)	循環器センター (循環器内科)	4後	0.0	10	江東豊洲病院 循環器センター (循環器内科) 江東豊洲病院 循環器センター (循環器内科)(ECC)	4後 5後	0.0 0.0	13 32	37.5
5	講師	藤田 昌頼 <small>フジタ マサヨリ</small>	48	医学博士	昭和大学医学部講師 (2019/4/1)	江東豊洲病院 整形外科 (E C C)	5後	0.0	4	江東豊洲病院 整形外科 (E C C) 江東豊洲病院 整形外科 (E C C)	5前 5後	0.0 0.0	4 4	37.5
6	教授 (員外)	藤井 隆成 <small>フジイ タカナリ</small>	46	医学博士	昭和大学医学部教授 (員外) (2021/1/12)	循環器系の病態・診断・治療 小児系の病態・診断・治療 小児医学 (小児内科・小児外科) 昭和大学病院 小児科 昭和大学病院 小児科 (E C C) 昭和大学病院 小児科	2後 3後 4前 4後 5後 6前	0.0 0.0 0.0 0.0 0.0 0.0	2 2 1 4 6 6	循環器系の病態・診断・治療 循環器 小児医学 (小児内科・小児外科) 昭和大学病院 小児科 昭和大学病院 小児科 (E C C) 昭和大学病院 小児科	2後 3前 4前 4後 5後 6前	0.0 0.0 0.0 0.0 0.0 0.0	2 1 1 1 6 4	37.5
7	准教授	竹山 信之 <small>タケヤマ ノブユキ</small>	47	医学博士	昭和大学医学部准教授 (2022/4/1)	藤が丘病院 放射線科 症候学III 藤が丘病院 放射線科 (E C C) 藤が丘病院 放射線科	5前 5前 5後 6前	0.0 0.0 0.0 0.0	2 1 6 6	放射線医学 藤が丘病院 放射線科 症候学III 藤が丘病院 放射線科 (E C C) 藤が丘病院 放射線科	3後 5前 5通 5後 6前	0.0 0.0 0.0 0.0 0.0	1 2 1 6 55	37.5
8	准教授	小菅 正太郎 <small>コサゲ マサタロウ</small>	47	医学博士	昭和大学医学部准教授 (2020/5/1)	眼科 江東豊洲病院 眼科 江東豊洲病院 眼科 (E C C) 江東豊洲病院 眼科	4前 5前 5後 6前	0.0 0.0 0.0 0.0	1 6 6 6	眼科 江東豊洲病院 眼科 江東豊洲病院 眼科 (E C C) 江東豊洲病院 眼科	4前 5前 5後 6前	0.0 0.0 0.0 0.0	1 6 6 6	37.5
9	准教授	山田 浩樹 <small>ヤマダ ヒロキ</small>	48	医学博士	昭和大学医学部准教授 (2020/10/13)	精神医療系の病態・診断・治療 横浜市北部病院 精神神経科 横浜市北部病院 メンタルケアセンター (E C C) 横浜市北部病院 メンタルケアセンター	3後 5前 5後 6前	0.1 0.0 0.0 0.0	13 6 18 18	精神医学 横浜市北部病院 精神神経科 横浜市北部病院 メンタルケアセンター (ECC) 横浜市北部病院 メンタルケアセンター	3後 5前 5後 6前	0.0 0.0 0.0 0.0	1 6 18 18	37.5
10	講師	吉川 泰司 <small>ヨシガワ テイジ</small>	47	医学博士	昭和大学医学部講師 (2021/4/13)	昭和大学病院 整形外科 昭和大学病院 整形外科 (E C C) 昭和大学病院 整形外科	5前 5後 6前	0.0 0.0 0.0	1 8 8	昭和大学病院 整形外科 昭和大学病院 整形外科 (ECC) 昭和大学病院 整形外科	5前 5後 6前	0.0 0.0 0.0	1 7 5	37.5

専任教員の氏名等

(昭和大学医学部医学科等)

番号	職位	フリガナ氏名	年齢	保有 学位等	現職 (就任年月)	学則変更年度				学則変更前年度				備考	
						担当授業科目				担当授業科目					
						科目の名称	配当 年次	担当 単位数	年間 開講数	申請に係る大 学における教 育研究に従事 する週当たり	科目の名称	配当 年次	担当 単位数		年間 開講数
11	准教授	七条 武志 シチジョウ タケシ	46	医学博士	昭和大学医学部准教授 (2020/2/1)	腎・泌尿器・男性生殖系、女性生殖系(実習・演習) 尿路・男性生殖系の病態・診断・治療 昭和大学病院 泌尿器科 昭和大学病院 泌尿器科 (ECC) 昭和大学病院 泌尿器科 集中講義	2前 3後 5前 5後 6前 6前	0.0 0.1 0.0 0.0 0.0 0.0	1 5 9 17 17 1	37.5	泌尿器 昭和大学病院 泌尿器科 昭和大学病院 泌尿器科	3前 5前 6前	0.0 0.0 0.0	1 7 17	37.5
12	准教授	福井 智康 フカイ トモユキ	49	医学博士	昭和大学医学部准教授 (2020/7/1)	病理総論・腫瘍実習・演習 内分泌・代謝系の病態・診断・治療 症候学III 集中講義	2後 3後 5前 6前	0.0 0.0 0.0 0.0	1 7 1 1	37.5	内分泌・代謝系(実習・演習) 病理総論・腫瘍実習・演習 内分泌・代謝・栄養 昭和大学病院附属東病院 糖尿病・代謝・内分泌 内科 症候学III 昭和大学病院附属東病院 糖尿病・代謝・内分泌 内科 集中講義	2前 2後 3後 4後 5通 6前 6後	0.0 0.0 0.0 0.0 0.0 0.0	3 1 2 1 1 4 1	
13	講師	松縄 学 マツナガ マナブ	47	医学博士	昭和大学医学部講師 (2020/4/1)	膠原病/血液/感染症系の病態・診断・治療 横浜市北部病院 血液内科 横浜市北部病院 内科 (ECC) 横浜市北部病院 内科	3前 4後 5後 6前	0.0 0.0 0.0 0.0	1 15 4 4	37.5	横浜市北部病院 血液内科 横浜市北部病院 内科 (ECC) 横浜市北部病院 内科	4後 5後 6前	0.0 0.0 0.0	16 4 4	37.5
14	講師	牛尾 純 ウシエ ジュン	46	医学博士	昭和大学医学部講師 (2021/4/1)	江東豊洲病院 消化器センター(消化器内科) 江東豊洲病院 消化器センター(消化器内科) (ECC) 江東豊洲病院 消化器センター(消化器内科)	4後 5後 6前	0.0 0.0 0.0	1 1 2	37.5	江東豊洲病院 消化器センター(消化器内科) 江東豊洲病院 消化器センター(消化器内科) 江東豊洲病院 消化器センター(ECC)	4後 5後 6前	0.0 0.0 0.0	1 2 2	37.5
15	教授	落合 正彦 オチアイ マサヒコ	63	医学博士	昭和大学医学部教授 (2022/4/1)	横浜市北部病院 循環器センター(循環器内科)	4後	0.0	11	37.5	横浜市北部病院 循環器センター(循環器内科)	3前 4後	0.0 0.0	0 11	37.5
16	教授	井上 晴洋 イノウエ ハルヒロ	64	医学博士	昭和大学医学部教授 (2019/9/8)	江東豊洲病院 消化器センター(消化器外科) (ECC) 江東豊洲病院 消化器センター(消化器外科)	5後 6前	0.0 0.0	8 8	37.5	江東豊洲病院 消化器センター(消化器外科) 江東豊洲病院 消化器センター(消化器外科)	5後 6前	0.0 0.0	8 8	37.5
17	准教授	金山 朱里 カネヤマ シュリ	48	医学博士	昭和大学医学部准教授 (2020/11/1)	脂質・ビタミン・生化学特論 生化学実習・臨床生化学演習	2前 2前	0.0 0.0	4 2	37.5	脂質・ビタミン・生化学特論 生化学実習・臨床生化学演習 医学英語A 学部連携病棟実習	2前 2前 3後 6前	0.0 0.0 0.0 0.0	4 2 8 0	37.5
18	准教授	江連 博光 エゾノ ヒロミツ	56	医学博士	昭和大学医学部准教授 (2021/9/1)	運動器系の構造と機能 神経系の構造と機能 肉眼解剖学実習 人体骨格の基礎 形態学概論I	2前 2前 2後 1前 1前	0.1 0.1 0.0 0.0 0.0	5 6 8 4 4		運動器系の構造と機能 肉眼解剖学実習 人体骨格の基礎 形態学概論I	2前 2後 1前 1前	0.1 0.0 0.0 0.0	5 8 4 3	37.5
19	講師	若月 大輔 ワカヅキ ダイスケ	46	医学博士	昭和大学医学部講師 (2022/1/1)	藤が丘病院 循環器内科 藤が丘病院 循環器内科	4後 6前	0.0 0.0	8 40	37.5	藤が丘病院 循環器内科 藤が丘病院 循環器内科	4前 4後 5後 6前	0.0 0.0 0.0 0.0	13 7 6 6	37.5

専任教員の氏名等

番号	職位	フリガナ氏名	年齢	保有 学位等	現職 (就任年月)	学則変更年度				学則変更前年度				備考	
						担当授業科目				担当授業科目					
						科目の名称	配当 年次	担当 単位数	年間 開講数	申請に係る大 学における教 育研究に従事 する週当たり	科目の名称	配当 年次	担当 単位数		年間 開講数
20	講師	オオタケコウスケ 大下 優介	46	医学博士	昭和大学医学部講師 (2021/4/28)	横浜市北部病院 整形外科 横浜市北部病院 整形外科 (E C C) 横浜市北部病院 整形外科	5前 5後 6前	0.0 0.0 0.0	2 2 2	37.5	診断系実習 横浜市北部病院 整形外科 横浜市北部病院 整形外科 (E C C) 横浜市北部病院 整形外科	4前 5前 5後 6前	0.0 0.0 0.0 0.0	13 2 2 11	37.5
21	准教授	オサダトモヒロ 安田 知弘	46	医学博士	昭和大学医学部准教授 (2022/5/1)	治癒系実習 藤が丘病院 整形外科 藤が丘病院 整形外科 (E C C) 藤が丘病院 整形外科	4前 5前 5後 6前	0.0 0.0 0.0 0.0	10 49 36 36	37.5	治癒系実習 藤が丘病院 整形外科 藤が丘病院 整形外科 (E C C) 藤が丘病院 整形外科	4前 5前 5後 6前	0.0 0.0 0.0 0.0	10 52 36 36	37.5
22	准教授	イシダヒロユキ 石田 博雄	46	医学博士	昭和大学医学部准教授 (2020/4/1)	横浜市北部病院 内科 (E C C) 横浜市北部病院 内科	5後 6前	0.0 0.0	4 4	37.5	腫瘍学 横浜市北部病院 内科 (E C C) 横浜市北部病院 内科	3前 5後 6前	0.0 0.0 0.0	1 4 4	37.5
23	准教授	スズキケンタロウ 鈴木 慎太郎	45	医学博士	昭和大学医学部准教授 (2021/4/1)	呼吸器系の病態・診断・治療 臨床実習IVA (全診療科実習) 臨床実習IVB (全診療科実習) 基本的診察技法実習 昭和大学病院 呼吸器・アレルギー内科 症候学 II 昭和大学病院 呼吸器・アレルギー内科 (E C C) 昭和大学病院 呼吸器・アレルギー内科	2後 2後 3通 4前 4後 4後 5後 6前	0.2 0.0 0.0 0.0 0.0 0.0 0.0 0.0	15 0 0 1 10 1 24 24	37.5	呼吸器系の病態・診断・治療 臨床実習IV (全診療科実習) 呼吸器 症候学 I 基本的診察技法実習 昭和大学病院 呼吸器・アレルギー内科 症候学 II 昭和大学病院 呼吸器・アレルギー内科 (ECC)	2後 2後 3前 3前 3前 4前 4後 4後 5後	0.2 0.0 0.0 0.0 0.0 0.0 0.0 0.0	15 0 1 2 7 10 1 24	37.5
24	講師	クサノトモユキ 草野 智一	46	医学博士	昭和大学医学部講師 (2022/3/1)	外科学総論 消化器/肝胆脾系の病態・診断・治療 医学英語 III A 治癒系実習 昭和大学病院 消化器一般外科 臨床医学英語 A 症候学 III 臨床医学英語 B 昭和大学病院 消化器・一般外科 (E C C) 昭和大学病院 食道外科 (ECC) 昭和大学病院 消化器・一般外科 集中講義	2後 3前 3前 4前 4後 5前 5前 5後 6前 6前	0.0 0.0 0.0 0.0 0.0 0.0 0.0 0.0 0.0 0.0	0 2 1 10 2 1 15 48 15 1	37.5	外科学総論 肝・胆・脾 昭和大学病院 消化器一般外科 症候学 III 昭和大学病院 消化器・一般外科 (ECC) 昭和大学病院 消化器・一般外科	2後 3後 4後 5通 5後 6前	0.0 0.0 0.0 0.0 0.0 0.0	0 1 18 1 48 46	37.5
25	准教授	クダフユウジ 工藤 理史	46	医学博士	昭和大学医学部准教授 (2020/9/1)	皮膚・運動器系の病態・診断・治療 昭和大学病院 整形外科 昭和大学病院 整形外科 (E C C) 昭和大学病院 整形外科	3後 5前 5後 6前	0.0 0.0 0.0 0.0	1 3 10 11	37.5	昭和大学病院 整形外科 昭和大学病院 整形外科 (ECC) 昭和大学病院 整形外科	5前 5後 6前	0.0 0.0 0.0	3 8 9	37.5
26	講師	サイトフカユキ 齋藤 克幸	45	医学博士	昭和大学医学部講師 (2022/4/1)	尿路・男性生殖系の病態・診断・治療 横浜市北部病院 泌尿器科 横浜市北部病院 泌尿器科 (E C C) 横浜市北部病院 泌尿器科	3後 5前 5後 6前	0.0 0.0 0.0 0.0	2 23 8 8	37.5	横浜市北部病院 泌尿器科 横浜市北部病院 泌尿器科 (ECC) 横浜市北部病院 泌尿器科	5前 5後 6	0.0 0.0 0.0	23 8 14	37.5

専任教員の氏名等

(昭和大学医学部医学科等)

番号	職位	フリガナ氏名	年齢	保有学位等	現職 (就任年月)	学則変更年度				学則変更前年度				備考	
						担当授業科目				担当授業科目					
						科目の名称	配当年次	担当単位数	年間開講数	申請に係る大 学における教 育研究に従事 する週当たり	科目の名称	配当年次	担当単位数		年間開講数
31	准教授	齋藤 雄太 イサトウ ユウタ	45	医学博士	昭和大学医学部准教授 (2020/11/1)	眼科学 昭和大学病院附属東病院 眼科 昭和大学病院附属東病院 眼科 (E C C) 昭和大学病院附属東病院 眼科	4前 5前 5後 6前	0.0 0.0 0.0 0.0	1 4 4 4	37.5	眼科学 昭和大学病院附属東病院 眼科 昭和大学病院附属東病院 眼科 (E C C) 昭和大学病院附属東病院 眼科	4前 5前 5後 6前	0.0 0.0 0.0 0.0	1 2 4 4	37.5
32	准教授	真田 建史 マサタ ケンシ	48	医学博士	昭和大学医学部准教授 (2021/6/1)	精神医療系の病態・診断・治療 医学英語III B 鳥山病院 精神神経科 症候学III	3後 3後 5前 5前	0.3 0.0 0.0 0.0	25 1 2 1	37.5	精神医学 鳥山病院 精神神経科 症候学III 鳥山病院 精神神経科 (E C C) 鳥山病院 精神神経科	3後 5前 5通 5後 6前	0.0 0.0 0.0 0.0 0.0	1 2 1 8 8	
33	講師	長井 友子 ナガイ トモコ	51	医学博士	昭和大学医学部講師 (2019/10/1)	精神医療系の病態・診断・治療	3後	0.1	5	37.5					37.5
34	教授	南利 明宏 ナガトキ アキラ	64	医学博士	昭和大学医学部教授 (2020/10/13)	プロフェッショナルリズムII B 横浜市北部病院 循環器センター(心臓血管外科)	2後 4後	0.0 0.0	1 14	37.5	プロフェッショナルリズムII B 循環器 横浜市北部病院 循環器センター(心臓血管外科)	2後 3前 4後	0.0 0.0 0.0	1 0 14	37.5
35	准教授	吉武 理 ヨシタケ マサキ	57	医学博士	昭和大学医学部准教授 (2020/4/1)	免疫・微生物・感染症実習・演習 外科学総論 消化器/肝胆膵系の病態・診断・治療 尿路・男性生殖系の病態・診断・治療 昭和大学病院 消化器一般外科 昭和大学病院 消化器・一般外科 (E C C) 昭和大学病院 消化器・一般外科(ECC) 昭和大学病院 消化器・一般外科	2後 2後 3前 3後 4後 5後 5後 6前	0.0 0.0 0.0 0.0 0.0 0.0 0.0 0.0	1 0 0 2 10 12 48 12	37.5	免疫・微生物・感染症 外科学総論 泌尿器 昭和大学病院 消化器一般外科 昭和大学病院 消化器・一般外科(ECC) 昭和大学病院 消化器・一般外科	2後 2後 3前 4後 5後 6前	0.0 0.0 0.0 0.0 0.0 0.0	1 0 1 17 48 6	37.5
36	講師	矢持 忠徳 ヤサキ タカトキ	54	医学博士	昭和大学医学部講師 (2021/9/19)	病理総論・腫瘍 昭和大学病院 臨床病理診断科 昭和大学病院 臨床病理診断科 (E C C) 昭和大学病院 臨床病理診断科	2後 5前 5後 6前	0.0 0.0 0.0 0.0	1 1 16 16	37.5	病理総論・腫瘍 昭和大学病院 臨床病理診断科 昭和大学病院 臨床病理診断科(ECC) 昭和大学病院 臨床病理診断科	2後 5前 5後 6前	0.0 0.0 0.0 0.0	1 2 16 16	37.5
37	教授	泉崎 雅彦 イズミザキ マサヒコ	54	医学博士	昭和大学医学部教授 (2020/4/1)	内分泌・代謝系の構造と機能 循環器系の構造と機能 呼吸器系の構造と機能 消化器系の構造と機能 消化器系の構造と機能 血液系の構造と機能 腎・泌尿器・男性生殖系の構造と機能 循環器系、呼吸器系、消化器系、血液系(実習・演習)	2前 2前 2前 2前 2前 2前 2前 2後 2後	0.1 0.0 0.0 0.0 0.0 0.1 0.0 0.0 0.0 0.0	3 2 0 1 2 2 2 2 3	37.5	内分泌・代謝系の構造と機能 循環器系の構造と機能 呼吸器系の構造と機能 消化器系の構造と機能 血液系の構造と機能 腎・泌尿器・男性生殖系の構造と機能 循環器系、呼吸器系、消化器系、血液系(実習・演習)	2前 2前 2前 2前 2前 2前 2前 2後 2後 3前 3後 1通	0.0 0.0 0.0 0.0 0.1 0.0 0.0 0.0 0.0 0.0 0.0 0.0	1 2 0 2 2 1 2 2 3 1 3 1	37.5

専任教員の氏名等

番号	職位	フリガナ氏名 <small>(イニシャル)</small>	年齢	保有 学位等	現職 (就任年月)	学則変更年度				学則変更前年度				備考			
						担当授業科目				担当授業科目							
						科目の名称	配当 年次	担当 単位数	年間 開講数	申請に係る大 学における教 育研究に従事 する週当たり	科目の名称	配当 年次	担当 単位数		年間 開講数	申請に係る大 学における教 育研究に従事 する週当たり	
38	教授	石田 文生 <small>イシダ フミチ</small>	63	医学博士	昭和大学医学部教授 (2018/12/10)	消化器/肝胆膵系の病態・診断・治療 横浜市北部病院 消化器センター (消化器外科) 横浜市北部病院 消化器センター (消化器外科) (E C C)	3前 4後 5後 6前	0.0 0.0 0.0 0.0	0 10 19 17	37.5	横浜市北部病院 消化器センター (消化器外科) 横浜市北部病院 消化器センター (消化器外科) (ECC)	4後 5後 6前	0.0 0.0 0.0	11 20 20	37.5		
39	准教授	伊藤 英利 <small>イトウ エリ</small>	52	医学博士	昭和大学医学部准教授 (2021/4/1)	泌尿・男性生殖系の病態・診断・治療 横浜市北部病院 内科 (腎臓内科) 横浜市北部病院 内科 (E C C)	3後 4後 5後 6前	0.0 0.0 0.0 0.0	1 5 8 8	37.5	横浜市北部病院 内科 (腎臓内科) 横浜市北部病院 内科 (E C C) 横浜市北部病院 内科	4後 5後 6前	0.0 0.0 0.0	5 8 8	37.5		
40	講師	河嶋 英里 <small>カワシマ エリ</small>	45	医学博士	昭和大学医学部講師 (2020/4/28)	泌尿・男性生殖系の病態・診断・治療 藤が丘病院 腎臓内科 藤が丘病院 腎臓内科 (E C C)	3後 4後 5後 6前	0.0 0.0 0.0 0.0	1 2 3 5	37.5	藤が丘病院 腎臓内科 藤が丘病院 腎臓内科 (E C C)	4後 5後	0.0 0.0	2 5	37.5		
41	講師	小貫 龍也 <small>コヅメ リュウ</small>	45	医学博士	昭和大学医学部講師 (2020/11/1)	消化器/肝胆膵系の病態・診断・治療 横浜市北部病院 消化器センター (消化器外科) 横浜市北部病院 消化器センター (消化器外科) (E C C)	3前 4後 5後 6前	0.0 0.0 0.0 0.0	1 10 1 44	37.5	循環器系、呼吸器系、消化器系、血液系 (実習・演習) 循環器系の病態・診断・治療 基本的診察技法実習 藤が丘病院 循環器内科 症候学 II 藤が丘病院 循環器内科 (E C C)	2前 2後 4前 4後 4後 5後 6前	0.0 0.0 0.0 0.0 0.0 0.0 0.0	1 1 1 10 1 44	37.5	循環器系、呼吸器系、消化器系、血液系 (実習・演習) 循環器系の病態・診断・治療 基本的診察技法実習 藤が丘病院 循環器内科 症候学 II 昭和大学病院 循環器内科 藤が丘病院 循環器内科	
42	講師	坂木 理 <small>サカキ リ</small>	44	医学博士	昭和大学医学部講師 (2019/11/1)	消化器/肝胆膵系の病態・診断・治療 医学英語 III A 基本的診察技法実習 医学英語 B 症候学 II	3前 3前 4前 4前 4後 5後 6前	0.0 0.0 0.0 0.0 0.0 0.0 0.0	1 1 1 6 0 4 4	37.5	消化器/肝胆膵系の病態・診断・治療 医学英語 III A 基本的診察技法実習 医学英語 B 症候学 II 昭和大学病院 消化器内科 (E C C) 昭和大学病院 消化器内科	3後 4後 4前 4前 4後 5後 6前	0.0 0.0 0.0 0.0 0.0 0.0 0.0	1 0 0 4 4 4	37.5	肝・胆・膵 症候学 II 昭和大学病院 消化器内科 (E C C) 昭和大学病院 消化器内科	
43	准教授	新坂 秀典 <small>ニシノキ ヒロノリ</small>	45	医学博士	昭和大学医学部准教授 (2019/1/1)	横浜市北部病院 放射線診断科 (E C C) 横浜市北部病院 放射線診断科 (E C C)	5前 5前 5後 6前	0.0 0.0 0.0 0.0	2 1 0 0	37.5	横浜市北部病院 放射線科 横浜市北部病院 放射線診断科 (ECC) 横浜市北部病院 放射線科	5前 5通 5後 6前	0.0 0.0 0.0 0.0	4 1 0 0	37.5		
44	講師	中山 健 <small>ナカヤマ ケン</small>	45	医学博士	昭和大学医学部講師 (2021/7/15)	女性医療系の病態・診断・治療 藤が丘病院 産婦人科 藤が丘病院 産婦人科 (E C C)	3前 4後 5後 6前	0.1 0.0 0.0 0.0	6 6 17 1	37.5	女性医療系の病態・診断・治療 藤が丘病院 産婦人科 藤が丘病院 産婦人科 (E C C) 眼科学	4後 5後 6前	0.0 0.0 0.0	6 6 17	37.5		
45	准教授	浅野 泰彦 <small>アサノ ヤスヒコ</small>	45	医学博士	昭和大学医学部准教授 (2022/4/1)	基本的診察技法実習 昭和大学病院附属東病院 眼科 (E C C) 昭和大学病院附属東病院 眼科	4前 4前 5後 6前	0.0 0.0 0.0 0.0	1 1 3 3	37.5	基本的診察技法実習 昭和大学病院附属東病院 眼科 (E C C) 昭和大学病院附属東病院 眼科	4前 4前 5後 6前	0.0 0.0 0.0 0.0	1 3	37.5		

専任教員の氏名等

番号	職位	フリガナ氏名	年齢	保有 学位等	現職 (就任年月)	学則変更年度				学則変更前年度				備考	
						担当授業科目				担当授業科目					
						科目の名称	配当 年次	担当 単位数	年間 開講数	申請に係る大 学における教 育研究に従事 する週当たり	科目の名称	配当 年次	担当 単位数		年間 開講数
50	准教授	モリタシユン 森田 順	45	医学博士	昭和大学医学部准教授 (2020/4/1)	尿路・男性生殖系の病態・診断・治療 昭和大学病院 泌尿器科 症候学Ⅲ 昭和大学病院 泌尿器科 (E C C) 昭和大学病院 泌尿器科 集中講義	3後 5前 5前 5後 6前 6前	0.0 0.0 0.0 0.0 0.0 0.0	1 12 2 16 16 1		3前 5前 5通 6前	0.0 0.0 0.0 0.0	1 6 2 16		
51	講師	ハヤシタカマサ 林 武雅	44	医学博士	昭和大学医学部講師 (2021/6/1)	横浜市北部病院 消化器センター (消化器内科) 横浜市北部病院 消化器センター (消化器内科) (E C C) 横浜市北部病院 消化器センター (消化器内科)	4後 5後 6前	0.0 0.0 0.0	7 7 7	37.5	4前 4後 5後 6前	0.0 0.0 0.0 0.0	13 5 5 5		
52	講師	ヤマモト マチヒロ 山本 真寛	45	医学博士	昭和大学医学部講師 (2021/10/1)	尿路・男性生殖系の病態・診断・治療 横浜市北部病院 内科 (E C C) 江東豊洲病院 内科 (E C C) 横浜市北部病院 内科 江東豊洲病院 内科	3後 5後 5後 6前 6前	0.0 0.0 0.0 0.0 0.0	1 8 4 8 4	37.5	5後 6前	0.0 0.0	4 4	37.5	
53	講師	カノタス 邦彦 若村 邦彦	46	医学博士	昭和大学医学部講師 (2022/4/1)	消化器/肝胆膵系の病態・診断・治療 横浜市北部病院 消化器センター (消化器内科) 横浜市北部病院 消化器センター (消化器内科) (E C C) 横浜市北部病院 消化器センター (消化器内科)	3前 4後 5後 6前	0.0 0.0 0.0 0.0	1 8 8 8	37.5	4後 5後 6前	0.0 0.0 0.0	6 6 6	37.5	
54	講師	カノタス 綾子 栗城 綾子	44	医学博士	昭和大学医学部講師 (2022/4/1)	神経系の病態・診断・治療 江東豊洲病院 脳血管センター (脳神経内科) 症候学Ⅱ 江東豊洲病院 脳血管センター (脳神経内科) (E C C) 江東豊洲病院 脳血管センター (脳神経内科)	3前 4後 4後 5後 6前	0.0 0.0 0.0 0.0 0.0	1 1 1 1 1		3後 4後 4後 5後 6前	0.0 0.0 0.0 0.0 0.0	1 1 1 1 25		
55	講師	マツダノヒロ 松田 和広	44	医学博士	昭和大学医学部講師 (2022/4/1)	外科学総論 消化器/肝胆膵系の病態・診断・治療 昭和大学病院 消化器一般外科 昭和大学病院 消化器一般外科 (E C C) 昭和大学病院 食道外科(ECC) 昭和大学病院 消化器一般外科	2後 3前 4後 5後 5後 6前	0.0 0.0 0.0 0.0 0.0 0.0	0 2 6 14 48 14		2後 3前 4前 4後 5後 6前	0.0 0.0 0.0 0.0 0.0 0.0	0 1 13 6 48 45		
56	講師	ミカウタケン 三川 武志	50	医学博士	昭和大学医学部講師 (2021/5/1)	小児系の病態・診断・治療 昭和大学病院 小児科 (E C C) 江東豊洲病院 こどもセンター (小児内科) (E C C) 昭和大学病院 小児科 江東豊洲病院 こどもセンター (小児内科)	3後 5後 5後 6前 6前	0.1 0.0 0.0 0.0 0.0	5 28 14 28 14	37.5	5後 5後 6前 6前	0.0 0.0 0.0 0.0	28 14 29 9	37.5	

専任教員の氏名等

(昭和大学医学部医学科等)

番号	職位	フリガナ氏名	年齢	保有学位等	現職 (就任年月)	学期変更年度				学期変更前年度				備考		
						担当授業科目				担当授業科目						
						科目の名称	配当年次	担当単位数	年間開講数	申請に係る大 学における教 育研究に従事 する週当たり	科目の名称	配当年次	担当単位数		年間開講数	申請に係る大 学における教 育研究に従事 する週当たり
57	准教授	薄井 隆宏 ウヰキ タカヒロ	49	医学博士	昭和大学医学部准教授 (2021/4/1)	眼科学 横浜市北部病院 眼科 横浜市北部病院 眼科 (E C C) 横浜市北部病院 眼科	4前 5前 5後 6前	0.0 0.0 0.0 0.0	1 5 3 3	37.5	眼科学 横浜市北部病院 眼科 横浜市北部病院 眼科 (ECC)	4前 5前 5後	0.0 0.0 0.0	1 5 5	37.5	
58	講師	宮本 真豪 ミヤモト シンゴ	45	医学博士	昭和大学医学部講師 (2022/4/1)	女性医療系の病態・診断・治療 昭和大学病院 産婦人科 横浜市北部病院 産婦人科 昭和大学病院 産婦人科 (E C C) 横浜市北部病院 産婦人科 (E C C) 昭和大学病院 産婦人科 横浜市北部病院 産婦人科	3後 4後 4後 5後 5後 6前 6前	0.1 0.0 0.0 0.0 0.0 0.0 0.0	6 10 1 43 1 43 1		昭和大学病院 産婦人科 昭和大学病院 産婦人科 (ECC) 昭和大学病院 産婦人科	4後 5後 6前	0.0 0.0 0.0	10 43 43	37.5	
59	准教授	村上 幸三 ムラカミ コウゾウ	47	医学博士	昭和大学医学部准教授 (2022/4/1)	神経系の病態・診断・治療 皮膚・運動器系の病態・診断・治療 女性医療系の病態・診断・治療 昭和大学病院 放射線科 昭和大学病院 放射線科 (E C C) 昭和大学病院 放射線科 (E C C)	3前 3後 3後 5前 5後 6後	0.0 0.0 0.1 0.0 0.0 0.0	1 0 5 15 30 30	37.5	放射線医学 昭和大学病院 放射線科 昭和大学病院 放射線科 (ECC) 昭和大学病院 放射線科	3後 5前 5後 6前	0.0 0.0 0.0 0.0	1 14 30 30	37.5	
60	准教授	金野 竜太 キノ リョウタ	46	医学博士	昭和大学医学部准教授 (2021/4/1)	神経系の病態・診断・治療 医学英語 B 横浜市北部病院 内科 (E C C) 横浜市北部病院 内科	3前 4前 5後 6前	0.0 0.0 0.0 0.0	1 6 16 16	37.5	横浜市北部病院 内科 (E C C) 横浜市北部病院 内科	5後 6前	0.0 0.0	16 16	37.5	
61	講師	野村 憲弘 ノムラ ノリヒロ	46	医学博士	昭和大学医学部講師 (2022/4/1)	江東豊洲病院 消化器センター (消化器内科) 江東豊洲病院 消化器センター (消化器内科) (E C C) 江東豊洲病院 消化器センター (消化器内科)	4後 5後 6前	0.0 0.0 0.0	3 7 6	37.5	江東豊洲病院 消化器センター (消化器内科) 江東豊洲病院 消化器センター (消化器内科) 江東豊洲病院 消化器センター (消化器内科)	4後 5後 6前	0.0 0.0 0.0	1 7 7	37.5	
62	教授	砂川 正隆 スガワラ マサタカ	54	医学博士	昭和大学医学部教授 (2022/4/1)	神経系の構造と機能 感覚器・皮膚・高次脳系の構造と機能 運動器系、神経系、感覚器・皮膚・高次脳系 (実習・演習) 薬理学総論 皮膚・運動器系の病態・診断・治療 早期臨床体験実習 I (初年次体験実習) 個体の調節機構 医療サイエンス演習	2前 2前 2前 2後 3後 1後 1後	0.1 0.1 0.0 0.0 0.0 0.0 0.0	5 2 4 2 1 0 5 2	37.5	運動器系の構造と機能 神経系の構造と機能 感覚器・皮膚・高次脳系の構造と機能 運動器系、神経系、感覚器・皮膚・高次脳系 (実習・演習) 薬理学総論 生理学実習 統合医学 早期臨床体験実習 I (初年次体験実習) 生理学 基礎サイエンス実習	2前 2前 2前 2前 3前 3後 1後 1後 1通	0.0 0.1 0.1 0.0 0.0 0.0 0.0 0.0	2 6 2 4 12 2 2 2 3	37.5	

専任教員の氏名等

(昭和大学医学部医学科等)

番号	職位	フリガナ氏名	年齢	保有 学位等	現職 (就任年月)	学則変更年度				学則変更前年度				備考		
						担当授業科目				担当授業科目						
						科目の名称	配当 年次	担当 単位数	年間 開講数	申請に係る大 学における教 育研究に従事 する週当たり	科目の名称	配当 年次	担当 単位数		年間 開講数	申請に係る大 学における教 育研究に従事 する週当たり
63	教授	宮崎 章 ミヤザキ アキラ	63	医学博士	昭和大学医学部教授 (2022/4/1)	脂質・ビタミン・生化学特論 生化学実習・臨床生化学演習 プロフェッショナルIIA C B T 特別講義 医化学 プロフェッショナルI (医師への序章)	2前 2前 4前 1後 1前	0.1 0.0 0.0 0.0 0.0	6 2 2 1 1	37.5	脂質・ビタミン・生化学特論 生化学実習・臨床生化学演習 プロフェッショナルIIA 医学英語A C B T 特別講義 医化学 プロフェッショナルI (医師への序章)	2前 2前 3後 4前 1後 1前	0.0 0.0 0.0 0.0 0.0 0.0	4 3 1 8 1 1	37.5	
64	准教授	酒井 広隆 サカイヒロノブ	57	医学博士	昭和大学医学部准教授 (2022/4/1)	膠原病/血液/感染症系の病態・診断・治療 藤が丘病院 血液内科 麻酔・蘇生医学	3前 4後 4前	0.0 0.0 0.0	3 4 1	37.5	藤が丘病院 血液内科 麻酔・蘇生医学	4後 4前	0.0 0.0	3 1	37.5	
65	教授	大江 克憲 オホエカツノリ	57	医学博士	昭和大学医学部教授 (2020/4/1)	昭和大学病院 麻酔科 昭和大学病院 麻酔科 (E C C) 昭和大学病院 麻酔科	4前 5前 5後 6前	0.0 0.0 0.0 0.0	1 2 21 21	37.5	昭和大学病院 麻酔科 昭和大学病院 麻酔科 (E C C) 昭和大学病院 麻酔科	4前 5前 5後 6前	0.0 0.0 0.0 0.0	1 2 21 21	37.5	
66	准教授	幸田 力 コウダチカラ	55	医学博士	昭和大学医学部准教授 (2020/4/1)	免疫・微生物・感染症 免疫・微生物・感染症実習・演習	2後 2後	0.0 0.0	5 4	37.5	免疫・微生物・感染症 免疫・微生物・感染症実習・演習 微生物学実習	2後 2後 3前	0.0 0.0 0.0	5 4 9	37.5	
67	教授	水谷 徹 ミズタニトシテル	62	医学博士	昭和大学医学部教授 (2022/4/1)	昭和大学病院 脳神経外科 昭和大学病院 脳神経外科 (E C C) 昭和大学病院 脳神経外科	4後 5後 6前	0.0 0.0 0.0	5 11 11	37.5	昭和大学病院 脳神経外科 昭和大学病院 脳神経外科 (E C C) 昭和大学病院 脳神経外科	4後 5後 6前	0.0 0.0 0.0	5 11 16	37.5	
68	准教授	出口 義雄 デグチヨシユキ	57	医学博士	昭和大学医学部准教授 (2021/4/1)	消化器/肝胆膵系の病態・診断・治療 江東豊洲病院 消化器センター (消化器外科) 江東豊洲病院 消化器センター (E C C) 江東豊洲病院 消化器センター (消化器外科)	3前 4後 5後 6前	0.0 0.0 0.0 0.0	0 2 1 1	37.5	江東豊洲病院 消化器センター (消化器外科) 江東豊洲病院 消化器センター (消化器外科) 江東豊洲病院 消化器センター (消化器外科)	4後 5後 6前	0.0 0.0 0.0	2 1 1	37.5	
69	講師	打越 学 ウチゴシマナブ	45	医学博士	昭和大学医学部講師 (2022/4/1)	消化器/肝胆膵系の病態・診断・治療 C B T 特別講義 昭和大学病院 消化器内科 (E C C) 昭和大学病院 消化器内科	3前 4前 5後 6前	0.0 0.0 0.0 0.0	2 1 6 7	37.5	肝・胆・膵 C B T 特別講義 基本的診察技法実習 昭和大学病院 消化器内科 (E C C) 昭和大学病院 消化器内科 学部連携病棟実習	3後 4前 4前 5後 6前 6前	0.0 0.0 0.0 0.0 0.0 0.0	1 1 7 7 7 0	37.5	
70	講師	横田 裕哉 ヨコタユウヤ	44	医学博士	昭和大学医学部講師 (2021/4/1)	基本的診察技法実習	4前	0.0	1	37.5					37.5	
71	准教授	中野 有也 ナカノユウヤ	44	医学博士	昭和大学医学部准教授 (2021/4/1)	小児系の病態・診断・治療 小児医学 (小児内科・小児外科) 昭和大学病院 小児科 昭和大学病院 小児科 (E C C) 昭和大学病院 小児科	3後 4前 4後 5後 6前	0.1 0.0 0.0 0.0 0.0	6 1 0 28 28		小児医学 (小児内科・小児外科) 昭和大学病院 小児科 昭和大学病院 小児科 小児系の病態・診断・治療 医学英語III B	4前 5後 6前	0.0 0.0 0.0	1 28 29	37.5	
72	准教授	村瀬 正彦 ムラセマサヒコ	47	医学博士	昭和大学医学部准教授 (2021/10/1)	小児系の病態・診断・治療 こどもセンター (小児内科)	3後 3後 4後	0.1 0.0 0.0	5 1 15	37.5	こどもセンター (小児内科) こどもセンター (小児内科)	4後 6前	0.0 0.0	15 2	37.5	

専任教員の氏名等

(昭和大学医学部医学科等)

番号	職位	フリガナ氏名	年齢	保有 学位等	現職 (就任年月)	学則変更年度				学則変更前年度				備考	
						担当授業科目				担当授業科目					
						科目の名称	配当 年次	担当 単位数	年間 開講数	申請に係る大 学における教 育研究に従事 する週当たり	科目の名称	配当 年次	担当 単位数		年間 開講数
73	講師	アサヒベニハル 渡辺 実	45	医学博士	昭和大学医学部講師 (2021/4/1)	藤が丘病院 整形外科 藤が丘病院 整形外科(ECC) 藤が丘病院 整形外科	5前 5後 6前	0.0 0.0 0.0	50 36 35	37.5	藤が丘病院 整形外科 藤が丘病院 整形外科(ECC) 藤が丘病院 整形外科	5前 5後 6前	0.0 0.0 0.0	47 32 32	37.5
74	講師	ヤマケイ 山口 正哉	43	医学博士	昭和大学医学部講師 (2022/4/1)	横濱市北部病院 整形外科 横濱市北部病院 整形外科(ECC) 横濱市北部病院 整形外科	5前 5後 6前	0.0 0.0 0.0	3 3 3	37.5	横濱市北部病院 整形外科 横濱市北部病院 整形外科(ECC) 横濱市北部病院 整形外科	5前 5後	0.0 0.0	4 3	37.5
75	教授	ウツトリノリミキ 服部 憲路	44	医学博士	昭和大学医学部教授 (2022/4/1)	膠原病/血液/感染症系の病態・診断・治療 医学英語 B 昭和大学病院 血液内科 症候学 II 症候学 III 昭和大学病院 血液内科 (ECC) 昭和大学病院 血液内科 集中講義	3前 4前 4後 4後 5前 5後 6前 6前	0.1 0.0 0.0 0.0 0.0 0.0 0.0 0.0	14 6 6 1 1 15 16 2	37.5	循環器系、呼吸器系、消化器系、血液系 (実習・演習) 血液・造血器 医学英語 B 昭和大学病院 血液内科 症候学 II 昭和大学病院 血液内科 (ECC) 昭和大学病院 血液内科 集中講義	2前 3後 4前 4後 4後 4後 5後 6前 6後	0.0 0.0 0.0 0.0 0.0 0.0 0.0 0.0	0 3 3 4 4 4 6 8 2	
76	准教授	トモカヒロイ 高岡 大	48	医学博士	昭和大学医学部准教授 (2022/2/1)	精神医療系の病態・診断・治療 横濱市北部病院 精神神経科 横濱市北部病院 メンタルケアセンター (ECC) 横濱市北部病院 メンタルケアセンター	3後 5前 5後 6前	0.1 0.0 0.0 0.0	12 1 5 5	37.5	医学英語 B 横濱市北部病院 精神神経科 横濱市北部病院 メンタルケアセンター(ECC) 横濱市北部病院 メンタルケアセンター	4前 5前 5後 6前	0.0 0.0 0.0 0.0	3 2 5 5	37.5
77	講師	フジタ ユウジ 藤島 裕丈	44	医学博士	昭和大学医学部講師 (2022/4/1)	神経系の病態・診断・治療 横濱市北部病院 脳神経外科 横濱市北部病院 脳神経外科 (ECC) 横濱市北部病院 脳神経外科	3前 4後 5後 6前	0.0 0.0 0.0 0.0	1 5 5 5	37.5	神経 診断系実習 横濱市北部病院 脳神経外科 横濱市北部病院 脳神経外科(ECC) 横濱市北部病院 脳神経外科	3後 4前 4後 5後 6前	0.0 0.0 0.0 0.0 0.0	1 13 5 5 5	37.5
78	講師	クニモト ユウジロウ 楠本 壮二郎	45	医学博士	昭和大学医学部講師 (2021/4/1)	呼吸器系の病態・診断・治療 昭和大学病院 呼吸器・アレルギー内科 症候学 II 昭和大学病院 呼吸器・アレルギー内科 (ECC) 昭和大学病院 呼吸器・アレルギー内科	2後 4後 4後 5後 6前	0.0 0.0 0.0 0.0 0.0	2 5 2 25 25	37.5	呼吸器系の病態・診断・治療 呼吸器 C B T 特別講義 昭和大学病院 呼吸器・アレルギー内科 症候学 II 昭和大学病院 呼吸器・アレルギー内科(ECC)	2後 3前 4前 4後 4後 5後	0.0 0.0 0.0 0.0 0.0 0.0	2 1 1 5 2	37.5
79	准教授	モリ ユウジク 森 雄作	43	医学博士	昭和大学医学部准教授 (2020/4/1)	生化学実習・臨床生化学演習 糖尿病・代謝・内分泌系の病態・診断・治療 医学英語 III B 昭和大学病院附属東病院 糖尿病・代謝・内分泌内科	2前 3後 3後 4後	0.0 0.0 0.0 0.0	1 1 1 1	37.5	内分泌・代謝・栄養 呼吸器系の病態・診断・治療 呼吸器 基本的診察技法実習 診断系実習 昭和大学病院 呼吸器・アレルギー内科 昭和大学病院 呼吸器・アレルギー内科(ECC)	3後	0.0	1	37.5
80	講師	ワタナベヨシオ 渡部 良雄	44	医学博士	昭和大学医学部講師 (2020/4/28)	呼吸器系の病態・診断・治療 昭和大学病院 呼吸器・アレルギー内科 昭和大学病院 呼吸器・アレルギー内科 (ECC) 昭和大学病院 呼吸器・アレルギー内科	2後 4後 5後 6前	0.0 0.0 0.0 0.0	2 5 20 20	37.5	呼吸器系の病態・診断・治療 呼吸器 基本的診察技法実習 診断系実習 昭和大学病院 呼吸器・アレルギー内科 昭和大学病院 呼吸器・アレルギー内科(ECC)	2後 3前 4前 4前 4後 5後	0.0 0.0 0.0 0.0 0.0 0.0	2 1 7 13 5 20	37.5

専任教員の氏名等

(昭和大学医学部医学科等)

番号	職位	フリガナ氏名	年齢	保有学位等	現職 (就任年月)	学則変更年度				学則変更前年度				備考	
						担当授業科目				担当授業科目					
						科目の名称	配当年次	担当単位数	年間開講数	申請に係る大 学における教 育研究に従事 する週当たり	科目の名称	配当年次	担当単位数		年間開講数
81	講師	山本 真弓	44	医学博士	昭和大学医学部講師 (2020/4/28)	呼吸器系の病態・診断・治療 昭和大学病院 呼吸器・アレルギー内科 昭和大学病院 呼吸器・アレルギー内科	2後 4後 5後 6前	0.0 0.0 0.0 0.0	1 7 3 3	37.5	呼吸器系の病態・診断・治療 呼吸器 医学英語B 昭和大学病院 呼吸器・アレルギー内科 昭和大学病院 呼吸器・アレルギー内科(ECC)	2後 3前 4前 4後 5後	0.0 0.0 0.0 0.0 0.0	1 1 2 7 3	37.5
82	講師	山本 剛史	44	医学博士	昭和大学医学部講師 (2022/2/1)	糖尿病・代謝・内分泌系の病態・診断・治療 医学英語III B	3後 3後	0.0 0.0	1 1	37.5				37.5	
83	講師	久行 友和	45	医学博士	昭和大学医学部講師 (2020/11/1)	消化器/肝胆膵系の病態・診断・治療 横浜市北部病院 消化器センター(消化器内科) 横浜市北部病院 消化器センター(消化器内科) (E C C) 横浜市北部病院 消化器センター(消化器内科) (E C C)	3前 4後 5後 6前	0.0 0.0 0.0 0.0	4 8 8 8	37.5	横浜市北部病院 消化器センター(消化器内科) 横浜市北部病院 消化器センター(消化器内科) 横浜市北部病院 消化器センター(消化器内科)	4後 5後 5後 6前	0.0 0.0 0.0 0.0	3 3 3	37.5
84	講師	久保田 祐太郎	43	医学博士	昭和大学医学部講師 (2020/4/28)	腫瘍内科 症候学III	4後 5前 5後 6前	0.0 0.0 0.0 0.0	1 1 1 1	37.5	腫瘍学 昭和大学病院 腫瘍内科 症候学III 昭和大学病院 腫瘍内科(E C C)	3前 4後 5通 5後	0.0 0.0 0.0 0.0	1 1 1 1	37.5
85	講師	宮沢 篤生	44	医学博士	昭和大学医学部講師 (2021/10/1)	小児系の病態・診断・治療 小児医学(小児内科・小児外科) 昭和大学病院 小児科 昭和大学病院 小児科(E C C)	3後 4前 4後 5後 6前	0.1 0.0 0.0 0.0 0.0	5 1 1 29 29	37.5	小児医学(小児内科・小児外科) 昭和大学病院 小児科 昭和大学病院 小児科(E C C) 昭和大学病院 小児科	4前 4後 5後 6前	0.0 0.0 0.0 0.0	1 1 29 30	37.5
86	講師	飯坂 徹	43	医学博士	昭和大学医学部講師 (2022/4/1)	糖尿病・代謝・内分泌系の病態・診断・治療 藤が丘リハビリテーション病院 内科系診療科	3後 5後	0.0 0.0	2 0	37.5	内分泌・代謝・栄養 藤が丘病院 糖尿病・代謝・内分泌内科 藤が丘病院 内分泌代謝科(E C C)	3後 4後 5後 6前	0.0 0.0 0.0 0.0	1 2 11 11	37.5
87	講師	山口 史博	44	医学博士	昭和大学医学部講師 (2020/4/1)	呼吸器系の病態・診断・治療 藤が丘病院 呼吸器内科(E C C)	2後 5後	0.0 0.0	2 0	37.5	呼吸器系の病態・診断・治療 呼吸器 基本的診察技法実習 藤が丘病院 呼吸器内科	2後 3前 4前 4後	0.0 0.0 0.0 0.0	2 1 7 7	37.5
88	講師	久保 和俊	44	医学博士	昭和大学医学部講師 (2021/10/1)	整形外科 江東豊洲病院 整形外科(E C C) 江東豊洲病院 整形外科(E C C)	5前 5後	0.0 0.0	10 4	37.5	整形外科 江東豊洲病院 整形外科 昭和大学病院 整形外科(ECC) 江東豊洲病院 整形外科(E C C)	5前 5後 5後 6前	0.0 0.0 0.0 0.0	7 2 4 2	37.5
89	講師	有言 朋丈	44	医学博士	昭和大学医学部講師 (2021/4/1)	外科学総論 消化器/肝胆膵系の病態・診断・治療 昭和大学病院 消化器一般外科 昭和大学病院 消化器・一般外科(E C C) 昭和大学病院 食道外科(ECC) 昭和大学病院 消化器・一般外科	2後 3前 4後 5後 5後 6前	0.0 0.0 0.0 0.0 0.0 0.0	0 0 5 12 48 12	37.5	外科学総論 昭和大学病院 消化器一般外科 昭和大学病院 消化器・一般外科(ECC) 昭和大学病院 消化器・一般外科	2後 4後 5後 6前	0.0 0.0 0.0 0.0	0 7 48 45	37.5
90	講師	柳沢 孝次	59	医学博士	昭和大学医学部講師 (2022/4/1)	血液内科 昭和大学病院 血液内科(E C C) 昭和大学病院 血液内科	4後 5後 6前	0.0 0.0 0.0	7 25 25	37.5	血液内科 昭和大学病院 血液内科(E C C) 昭和大学病院 血液内科	4後 5後 6前	0.0 0.0 0.0	7 22 23	37.5

専任教員の氏名等

(昭和大学医学部医学科等)

番号	職位	フリガナ氏名	年齢	保有学位等	現職 (就任年月)	学則変更年度				学則変更前年度				備考		
						担当授業科目				担当授業科目						
						科目の名称	配当年次	担当単位数	年間開講数	申請に係る大 学における教 育研究に従事 する週当たり	科目の名称	配当年次	担当単位数		年間開講数	申請に係る大 学における教 育研究に従事 する週当たり
91	准教授	アノサトウ 矢野 伶	44	医学博士	昭和大学医学部准教授 (2020/6/1)	運動器系、神経系、感覚器・皮膚・高次脳系(実習・演習) 神経系の病態・診断・治療 昭和大学病院 脳神経内科 症候学III 昭和大学病院 脳神経内科(ECC) 昭和大学病院 脳神経内科	2前 3前 4後 5前 5後 6前	0.0 0.0 0.0 0.0 0.0 0.0	1 3 2 1 23 23	37.5	運動器系、神経系、感覚器・皮膚・高次脳系(実習・演習) 神経 昭和大学病院 脳神経内科 症候学III 昭和大学病院 脳神経内科(ECC) 昭和大学病院 脳神経内科 学部連携病棟実習	2前 3後 4後 5通 5後 6前 6前	0.0 0.0 0.0 0.0 0.0 0.0 0.0	1 1 2 1 23 23 0	37.5	
92	講師	カサキ ヒロユキ 笠井 英世	45	医学博士	昭和大学医学部講師 (2021/5/1)	神経系の病態・診断・治療 昭和大学病院 脳神経内科 症候学III 昭和大学病院 脳神経内科(ECC) 昭和大学病院 脳神経内科 集中講義	3前 4後 5前 5後 6前 6前	0.0 0.0 0.0 0.0 0.0 0.0	1 0 1 20 20 1	37.5	神経 症候学III 昭和大学病院 脳神経内科(ECC) 昭和大学病院 脳神経内科 集中講義	3後 5通 5後 6前 6後	0.0 0.0 0.0 0.0 0.0	1 1 20 20 1	37.5	
93	講師	ホノマツマキ 本間 まゆみ	42	医学博士	昭和大学医学部講師 (2021/10/1)	病理総論・腫瘍 病理総論・腫瘍実習・演習 CBT特別講義 病理学実習 昭和大学病院 臨床病理診断科 横浜市北部病院 臨床病理診断科 昭和大学病院 臨床病理診断科(ECC) 横浜市北部病院 臨床病理診断科(ECC) 昭和大学病院 臨床病理診断科 横浜市北部病院 臨床病理診断科	2後 2後 4前 5前 5前 5後 5後 6前 6前	0.0 0.0 0.0 0.0 0.0 0.0 0.0 0.0 0.0	1 1 1 5 8 16 11 33 11 33	37.5	病理総論・腫瘍 横浜市北部病院 臨床病理診断科 横浜市北部病院 臨床病理診断科(ECC) 横浜市北部病院 臨床病理診断科(病理診断部門)	2後 5前 5後 6前	0.0 0.0 0.0 0.0	1 18 33 34	37.5	
94	講師	タカダ ミチユキ 高田 道哉	44	医学博士	昭和大学医学部講師 (2019/10/1)	横浜市北部病院 内科(ECC) 横浜市北部病院 内科	5後 6前	0.0 0.0	12 12	37.5	横浜市北部病院 内科(ECC) 横浜市北部病院 内科	5後 6前	0.0 0.0	8 8	37.5	
95	講師	ナカノヨウタカト 中條 敬人	43	医学博士	昭和大学医学部講師 (2019/7/1)	基本的診察技法実習 昭和大学病院 脳神経外科 昭和大学病院 脳神経外科(ECC) 昭和大学病院 脳神経外科	4前 4後 5後 6前	0.0 0.0 0.0 0.0	1 2 1 1	37.5	診断系実習 昭和大学病院 脳神経外科 昭和大学病院 脳神経外科(ECC) 昭和大学病院 脳神経外科	4前 4後 5後 6前	0.0 0.0 0.0 0.0	13 2 1 8	37.5	
96	講師	ワカバヤシ クニヲブ 若林 邦伸	44	医学博士	昭和大学医学部講師 (2022/4/1)	膠原病/血液/感染症系の病態・診断・治療 行動医学・プロフェッションナリズムⅢA 医学英語B 昭和大学病院附属東病院 リウマチ・膠原病内科 横浜市北部病院 リウマチ・膠原病内科 昭和大学病院 リウマチ・膠原病内科(ECC) 昭和大学病院 リウマチ・膠原病内科	3前 3前 4前 4後 4後 5後 6前	0.1 0.0 0.0 0.0 0.0 0.0 0.0	8 2 6 2 1 1 1	37.5	臨床推論・診療録記載 免疫・膠原病 医学英語B 昭和大学病院附属東病院 リウマチ・膠原病内科 横浜市北部病院 リウマチ・膠原病内科 昭和大学病院 リウマチ・膠原病内科(ECC) 昭和大学病院附属東病院 リウマチ・膠原病内科 学部連携病棟実習	2後 3後 4前 4後 4後 5後 6前	0.0 0.0 0.0 0.0 0.0 0.0 0.0	2 1 3 2 1 1 1 0	37.5	

専任教員の氏名等

番号	職位	フリガナ氏名	年齢	保有学位等	現職 (就任年月)	学則変更年度						学則変更前年度						備考
						担当授業科目			申請に係る大 学における教 育研究に従事 する週当たり			担当授業科目			申請に係る大 学における教 育研究に従事 する週当たり			
						科目の名称	配当 年次	担当 単位数	年間 開講数	科目の名称	配当 年次	担当 単位数	年間 開講数	科目の名称	配当 年次	担当 単位数	年間 開講数	
97	講師	オホタケン 大田 進	43	医学博士	昭和大学医学部講師 (2019/10/1)	免疫・微生物・感染症実習・演習 呼吸器系の病態・診断・治療 昭和大学病院 呼吸器・アレルギー内科 昭和大学病院 呼吸器・アレルギー内科 (E C C) 昭和大学病院 呼吸器・アレルギー内科	2後 2後 4後 5後 6前	0.0 0.0 0.0 0.0 0.0	1 2 5 20 20	2後 2後 3前 4後 5後	0.0 0.0 0.0 0.0 0.0	1 2 1 5 20	2後 2後 3前 4後 5後	0.0 0.0 0.0 0.0 0.0	1 2 1 5 20	37.5	37.5	
98	講師	シモヅクケン 下間 祐	43	医学博士	昭和大学医学部講師 (2022/2/1)	循環器系、呼吸器系、消化器系、血液系(実習・演習) 基本的診察技法実習 昭和大学病院 消化器内科 (E C C) 昭和大学病院 消化器内科	2前 4前 5後 6前	0.0 0.0 0.0 0.0	1 1 4 4	2前 4前 5後 6前	0.0 0.0 0.0 0.0	1 1 4 4	4前 4後 5後 6前	0.0 0.0 0.0 0.0	7 1 4 4	37.5	37.5	
99	講師	ホンノケン 本間 哲也	42	医学博士	昭和大学医学部講師 (2019/10/1)	呼吸器系の病態・診断・治療 C B T 特別講義 基本的診察技法実習 昭和大学病院 呼吸器・アレルギー内科 昭和大学病院 呼吸器・アレルギー内科 (E C C) 昭和大学病院 呼吸器・アレルギー内科	2後 4前 4前 4後 5後 6前	0.0 0.0 0.0 0.0 0.0 0.0	2 1 2 5 20 20	2後 3前 4後 5後 6前	0.0 0.0 0.0 0.0 0.0	2 1 5 20 20	2後 3前 4後 5後	0.0 0.0 0.0 0.0	2 1 5 20	37.5	37.5	
100	講師	クロダケン 黒田 岳志	43	医学博士	昭和大学医学部講師 (2021/4/1)	神経系の病態・診断・治療 昭和大学病院 脳神経内科 症候学 II 症候学 III 昭和大学病院 脳神経内科 (E C C) 昭和大学病院 脳神経内科	3前 4後 4後 5前 5後 6前	0.0 0.0 0.0 0.0 0.0 0.0	2 1 1 1 22 22	3後 4後 4後 5通 5後 6前	0.0 0.0 0.0 0.0 0.0 0.0	1 1 1 1 22 22	3後 4後 4後 5通 5後 6前	0.0 0.0 0.0 0.0 0.0 0.0	1 1 1 1 22 22			
101	講師	フカヤマサダヨシ 中山 徳理	42	医学博士	昭和大学医学部講師 (2022/4/1)	診断系実習 藤が丘病院 脳神経外科 藤が丘病院 脳神経外科 (E C C) 横浜市北部病院 脳神経外科 (E C C) 藤が丘病院 脳神経外科 横浜市北部病院 脳神経外科	4前 4後 5後 5後 6前 6前	0.0 0.0 0.0 0.0 0.0 0.0	2 10 20 0 20 0	4後 5後 5後 6前 6前	0.0 0.0 0.0 0.0 0.0	8 13 0 9 0	4後 5後 5後 6前 6前	0.0 0.0 0.0 0.0 0.0	8 13 0 9 0	37.5	37.5	
102	講師	モリエロケン 森 敬善	42	医学博士	昭和大学医学部講師 (2020/4/1)	藤が丘病院 循環器内科 藤が丘病院 循環器内科 (E C C) 藤が丘病院 循環器内科	4後 5後 6前	0.0 0.0 0.0	8 40 40	4後 5後 6前	0.0 0.0 0.0	7 6 6	4後 5後 6前	0.0 0.0 0.0	7 6 6	37.5	37.5	
103	講師	ミムラケン 三村 貴志	44	医学博士	昭和大学医学部講師 (2019/10/1)	女性医療系の病態・診断・治療 昭和大学病院 産婦人科 昭和大学病院 産婦人科 (E C C) 昭和大学病院 産婦人科	3後 4後 5後 6前	0.0 0.0 0.0 0.0	2 9 43 43	3後 4後 5後 6前	0.0 0.0 0.0 0.0	1 9 43 43	3後 4後 5後 6前	0.0 0.0 0.0 0.0	1 9 43 43	37.5	37.5	
104	助教	ワタベケン 渡邊 常樹	45		昭和大学医学部助教 (2021/4/1)	小児系の病態・診断・治療 横浜市北部病院 こどもセンター(小児内科) 症候学 III 横浜市北部病院 こどもセンター(小児内科) (E C C) 横浜市北部病院 こどもセンター(小児内科)	3後 4後 5前 5後 6前	0.1 0.0 0.0 0.0 0.0	6 11 1 0 0	3後 4後 5前 5後 6前	0.0 0.0 0.0 0.0 0.0	11 1 0 0 0	4後 5通 5後	0.0 0.0 0.0	11 1 0	37.5	37.5	

専任教員の氏名等

(昭和大学医学部医学科等)

番号	職位	フリガナ氏名	年齢	保有 学位等	現職 (就任年月)	学則変更年度				学則変更前年度				備考	
						担当授業科目		申請に係る大 学における教 育研究に従事 する週当たり		担当授業科目		申請に係る大 学における教 育研究に従事 する週当たり			
						科目の名称	配当 年次	担当 単位数	年間 開講数	科目の名称	配当 年次	担当 単位数	年間 開講数		
105	講師	前田 敦雄 マエダ アツキ	42	医学博士	昭和大学医学部講師 (2022/5/1)	救急医学 藤が丘病院 救命救急科 (E C C) 藤が丘病院 救命救急科 (E C C) 昭和大学病院 救命救急科 藤が丘病院 循環器内科 藤が丘病院 救命救急科 (ECC) 藤が丘病院 救命救急科	4前 5前 5後 5後 5後 6前 6前	0.0 0.0 0.0 0.0 0.0 0.0 0.0	1 4 13 0 0 0 13	救急医学 藤が丘病院 救命救急科 昭和大学病院 救命救急科 (ECC) 藤が丘病院 循環器内科 (E C C) 藤が丘病院 救命救急科 (ECC) 昭和大学病院 救命救急科 藤が丘病院 救命救急科	4前 5前 5後 5後 5後 6前 6前	0.0 0.0 0.0 0.0 0.0 0.0 0.0	1 5 2 0 3 0 3		
106	講師	伊藤 亮太 イトウ リョウタ	44	医学博士	昭和大学医学部講師 (2022/4/1)	横滨市北部病院 整形外科 (E C C)	5前 5後	0.0 0.0	2 2	37.5			37.5		
107	講師	五味 邦代 ゴミタ ナヨキ	42	医学博士	昭和大学医学部講師 (2020/4/28)	藤が丘病院 消化器内科 藤が丘病院 消化器内科	4後 5後 6前	0.0 0.0 0.0	2 12 13	37.5			13 2 35	37.5	
108	助教	岩立 和子	47		昭和大学医学部助教 (2019/10/1)	昭和大学病院 皮膚科 昭和大学病院 皮膚科 (E C C) 昭和大学病院 皮膚科	5前 5後 6前	0.0 0.0 0.0	0 6 6	37.5			0 2 2	37.5	
109	講師	常岡 俊昭 ツチノガハ トシユキ	42	医学博士	昭和大学医学部講師 (2020/4/1)	精神医療系の病態・診断・治療 鳥山病院 精神神経科 鳥山病院 精神神経科	3後 5前	0.1 0.0	13 1	37.5			1 1 4 4	37.5	
110	助教	三輪 善之 ミヅノヨシユキ	49		昭和大学医学部助教 (2021/6/1)	小児系の病態・診断・治療 江東豊洲病院 こどもセンター(小児内科) 江東豊洲病院 こどもセンター (小児内科) (E C C) 江東豊洲病院 こどもセンター (小児内科)	3後 4後 5後 6前	0.1 0.0 0.0 0.0	5 7 5 5				7 5	37.5	
111	助教	小林 功治 コヤマ コウジ	42		昭和大学医学部助教 (2020/12/1)	江東豊洲病院 腫瘍内科 江東豊洲病院 内科 (E C C) 江東豊洲病院 内科	4後 5後 6前	0.0 0.0 0.0	5 2 2	37.5			5 2 2	37.5	
112	講師	植松 秀護 ウエムツ シュゴ	44	医学博士	昭和大学医学部講師 (2020/4/1)	藤が丘病院 呼吸器外科 横浜市北部病院 呼吸器センター (呼吸器外科) 横浜市北部病院 呼吸器センター (呼吸器外科) (E C C) 横浜市北部病院 呼吸器センター (呼吸器外科)	4後 4後 5後 6前	0.0 0.0 0.0 0.0	0 3 3 5	37.5			0 0 5 37 5	37.5	
113	講師	坂上 聡志 サカガミ サトシ	43	医学博士	昭和大学医学部講師 (2019/4/1)	横浜市北部病院 外科 (E C C) 横浜市北部病院 外科	5後 6前	0.0 0.0	30 30	37.5			30 30	37.5	
114	講師	野垣 岳彦 ノガキ タケヒコ	45	医学博士	昭和大学医学部講師 (2021/9/1)	藤が丘病院 耳鼻咽喉科 症候学 III 藤が丘病院 耳鼻咽喉科 (E C C) 藤が丘病院 耳鼻咽喉科	5前 5前 5後 6前	0.0 0.0 0.0 0.0	10 1 4 4	37.5			0 10 1 4 4	37.5	

専任教員の氏名等

(昭和大学医学部医学科等)

番号	職位	フリガナ氏名	年齢	保有 学位等	現職 (就任年月)	学則変更年度				学則変更前年度				備考	
						担当授業科目				担当授業科目					
						科目の名称	配当 年次	担当 単位数	年間 開講数	申請に係る大 学における教 育研究に従事 する週当たり	科目の名称	配当 年次	担当 単位数		年間 開講数
125	講師	イダヒ 博三 イデヒロミ 博三	44	医学博士	昭和大学医学部講師 (2021/4/1)	消化器／肝胆膵系の病態・診断・治療 診断系実習 昭和大学病院 消化器一般外科 昭和大学病院 消化器・一般外科 (E C C) 昭和大学病院 消化器・一般外科 (ECC) 昭和大学病院 消化器・一般外科 昭和大学病院 消化器・一般外科	2後 3前 4前 4後 5後 5後 6前	0.0 0.0 0.0 0.0 0.0 0.0 0.0	0 0 2 10 12 48 12	37.5	外科学総論 昭和大学病院 消化器一般外科 昭和大学病院 消化器・一般外科 (ECC) 昭和大学病院 消化器・一般外科	2後 4後 5後 6前	0.0 0.0 0.0 0.0	0 18 48 45	37.5
126	講師	イノコトシロキ 塚本 茂人	44	医学博士	昭和大学医学部講師 (2019/5/1)	循環器系の病態・診断・治療 診断系実習 集中講義	2後 4前 6前	0.0 0.0 0.0	2 2 1	37.5	循環器系の病態・診断・治療 症候学 I 集中講義	2後 3前 6後	0.0 0.0 0.0	2 1 1	37.5
127	講師	ミヤガヒ サトシ 宮上 哲	43	医学博士	昭和大学医学部講師 (2019/4/1)	女性医療系の病態・診断・治療 集中講義	3後	0.1	6	37.5					37.5
128	講師	エンドウ ケイ 遠藤 慶	43	医学博士	昭和大学医学部講師 (2022/4/1)	藤が丘リハビリテーション病院 内科系診療科	5後	0.0	4	37.5	藤が丘病院 糖尿病・代謝・内分泌内科 藤が丘病院 内分泌代謝科 (E C C) 藤が丘病院 内分泌代謝科	4後 5後 6前	0.0 0.0 0.0	4 28 28	37.5
129	講師	エントウ キミ 遠藤 貴美	41	医学博士	昭和大学医学部講師 (2019/4/1)	眼科 横濱市北部病院 眼科 (E C C) 横濱市北部病院 眼科	4前 5前 5後 6前	0.0 0.0 0.0 0.0	1 4 4 4	37.5	眼科学 横濱市北部病院 眼科 横濱市北部病院 眼科 (ECC)	4前 5前 5後	0.0 0.0 0.0	1 5 4	37.5
130	助教	サカミ トモカズ 中神 智和	44	医学博士	昭和大学医学部助教 (2020/4/1)	小児系の病態・診断・治療	3後	0.1	5	37.5					37.5
131	講師	ニシノネ ヒロキ 西脇 宏樹	43	医学博士	昭和大学医学部講師 (2020/11/1)	藤が丘病院 腎臓内科 藤が丘病院 腎臓内科 (E C C) 藤が丘病院 腎臓内科	4後 5後 6前	0.0 0.0 0.0	11 40 41	37.5	藤が丘病院 腎臓内科 藤が丘病院 腎臓内科 (E C C) 藤が丘病院 腎臓内科	4後	0.0	11	37.5
132	講師	ハヤシモト 林 誠	42	医学博士	昭和大学医学部講師 (2020/11/1)	横濱市北部病院 呼吸器センター (呼吸器内科) 横濱市北部病院 呼吸器センター (呼吸器内科) (E C C) 横濱市北部病院 呼吸器センター (呼吸器内科)	4後 5後 6前	0.0 0.0 0.0	6 2 4	37.5	横濱市北部病院 呼吸器センター (呼吸器内科)	4後	0.0	6	37.5
133	助教	ワタナベ タロウ 渡邊 太郎	43		昭和大学医学部助教 (2019/9/1)	昭和大学病院 麻酔科 (E C C) 昭和大学病院 麻酔科	5後 6前	0.0 0.0	1 1	37.5	昭和大学病院 麻酔科 (ECC) 昭和大学病院 麻酔科	5後 6前	0.0 0.0	1 1	37.5
134	講師	オノノ ママノブ 大山 伸雄	46	医学博士	昭和大学医学部講師 (2022/4/1)	小児系の病態・診断・治療 昭和大学病院 小児科 (E C C) 昭和大学病院 小児科	3後 5後 6前	0.0 0.0 0.0	3 6 6	37.5	昭和大学病院 小児科 昭和大学病院 小児科 (E C C) 昭和大学病院 小児科	4後 5後 6前	0.0 0.0 0.0	0 6 4	37.5
135	講師	オノノ ママノブ 坂本 篤紀	44	医学博士	昭和大学医学部講師 (2021/4/1)	治療系実習 昭和大学病院 麻酔科 横濱市北部病院 麻酔科 横濱市北部病院 麻酔科 (E C C) 横濱市北部病院 麻酔科	4前 5前 5前 5後 6前	0.0 0.0 0.0 0.0 0.0	10 2 10 4 4	2 37.5	治療系実習 昭和大学病院 麻酔科 横濱市北部病院 麻酔科 横濱市北部病院 麻酔科 (ECC) 横濱市北部病院 麻酔科	4前 5前 5前 5後 6前	0.0 0.0 0.0 0.0 0.0	10 2 10 4 4	37.5
136	講師	タケシマ アサキ 竹島 亜希子	41	医学博士	昭和大学医学部講師 (2022/4/1)	尿路・男性生殖系の病態・診断・治療	3後	0.0	1	37.5	横濱市北部病院 内科 (腎臓内科) 横濱市北部病院 内科 (E C C) 横濱市北部病院 内科	4後 5後 6前	0.0 0.0 0.0	7 8 8	37.5

専任教員の氏名等

番号	職位	フリガナ氏名	年齢	保有学位等	現職 (就任年月)	学則変更年度				学則変更前年度				備考	
						担当授業科目				担当授業科目					
						科目の名称	配当年次	担当単位数	年間開講数	申請に係る大 学における教 育研究に従事 する週当たり	科目の名称	配当年次	担当単位数		年間開講数
137	講師	田山 愛 タヤマ アイ	42	医学博士	昭和大学医学部講師 (2022/2/1)	小児系の病態・診断・治療 横浜市北部病院 こどもセンター (小児外科) (ECC)	3後 5後 6前	0.1 0.0 0.0	7 39 39	37.5	昭和大学病院 小児外科 横浜市北部病院 こどもセンター (小児外科)(ECC) 横浜市北部病院 こどもセンター (小児外科)	4後 5後 6前	0.0 0.0 0.0	13 39 10	37.5
138	助教	佐野 仁美 サノ ヒトミ	42		昭和大学医学部助教 (2021/4/1)	麻酔科 江東豊洲病院 麻酔科	5前 5前 6前	0.0 0.0 0.0	2 10 10	37.5	昭和大学病院 麻酔科	5前	0.0	2	37.5
139	講師	松原 英司 マツハラ エイジ	43	医学博士	昭和大学医学部講師 (2019/4/1)	泌尿器科 横浜市北部病院 泌尿器科 (ECC)	5前 5後	0.0 0.0	20 9	37.5	泌尿器科 横浜市北部病院 泌尿器科 (ECC)	4前 5前 5後	0.0 0.0 0.0	10 20 9	37.5
140	講師	池田 賢一郎 イケダ ケンイチロウ	42	医学博士	昭和大学医学部講師 (2021/9/1)	呼吸器系の病態・診断・治療 糖尿病・代謝・内分泌系の病態・診断・治療 耳鼻咽喉科・口腔 昭和大学病院 耳鼻咽喉科 昭和大学病院 耳鼻咽喉科 (ECC)	2後 3後 4前 5前 5後 6前 6前	0.0 0.0 0.0 0.0 0.0 0.0 0.0	1 1 2 6 3 3 1	37.5	呼吸器系の病態・診断・治療 耳鼻咽喉科・口腔 昭和大学病院 耳鼻咽喉科 昭和大学病院 耳鼻咽喉科 (ECC) 昭和大学病院 耳鼻咽喉科 集中講義	2後 4前 5前 5後 6前 6後	0.0 0.0 0.0 0.0 0.0 0.0	1 2 6 3 3 1	37.5
141	講師	鈴木 浩介 スズキ コウスケ	43	医学博士	昭和大学医学部講師 (2022/2/1)	呼吸器外科 横浜市北部病院 呼吸器センター (呼吸器外科) 横浜市北部病院 呼吸器センター (呼吸器外科) (ECC)	4後 4後 5後 6前	0.0 0.0 0.0 0.0	1 1 1 5	37.5	横浜市北部病院 呼吸器センター (呼吸器外科) 藤が丘病院 呼吸器外科 横浜市北部病院 呼吸器センター (呼吸器外科)(ECC)	4後 4後 5後 6前 6前	0.0 0.0 0.0 0.0 0.0	0 1 5 37	37.5
142	講師	保母 貴宏 ホモ タカヒロ	42	医学博士	昭和大学医学部講師 (2018/10/1)	消化器/肝胆膵系の病態・診断・治療 基本的診察技法実習	3前 4前	0.0 0.0	0 1	37.5	基本的診察技法実習	4前	0.0	7	37.5
143	講師	野垣 航二 ノベキ 航ニ	41	医学博士	昭和大学医学部講師 (2022/4/1)	消化器/肝胆膵系の病態・診断・治療 診断系実習 昭和大学病院 消化器一般外科 昭和大学病院 消化器一般外科 (ECC)	2後 3前 4前 4後 5後 5後 6前	0.0 0.0 0.0 0.0 0.0 0.0 0.0	0 1 2 10 10 47 10	37.5	消化器 消化器一般外科 消化器 消化器一般外科 (ECC)	4後 5後 6前	0.0 0.0 0.0	18 47 41	37.5
144	准教授	尾本 正 オノモト マサ	55	医学博士	昭和大学医学部准教授 (2021/9/13)	膠原病/血液/感染症系の病態・診断・治療 症候学 II 昭和大学病院 心臓血管外科 (ECC)	3前 4後 5後 6前	0.0 0.0 0.0 0.0	1 1 45 45	37.5	循環器 症候学 II 昭和大学病院 心臓血管外科 (ECC)	3前 4後 5後 6前	0.0 0.0 0.0 0.0	1 1 45 45	37.5
145	准教授	垂水 庸子 タケミツ ユウコ	45	医学博士	昭和大学医学部准教授 (2021/4/1)	臨床推論・診療記録 症候学 II 昭和大学病院 救急診療科 (ECC)	2後 4後 5後 6前	0.0 0.0 0.0 0.0	2 1 3 3	37.5	臨床推論・診療記録 症候学 II 昭和大学病院 救急診療科 (ECC)	2後 4後 5後	0.0 0.0 0.0	2 1 3	37.5

専任教員の氏名等

(昭和大学医学部医学科等)

番号	職位	フリガナ氏名	年齢	保有 学位等	現職 (就任年月)	学則変更年度				学則変更前年度				備考		
						担当授業科目				担当授業科目						
						科目の名称	配当 年次	担当 単位数	年間 開講数	申請に係る大 学における教 育研究に従事 する週当たり	科目の名称	配当 年次	担当 単位数		年間 開講数	申請に係る大 学における教 育研究に従事 する週当たり
146	准教授	磯村 直栄 イソムラ ナオエイ	48	医学博士	昭和大学医学部准教授 (2022/4/1)	横浜市北部病院 循環器センター(循環器内科) 症候学 II	4後 4後	0.0 0.0	11 1	37.5	横浜市北部病院 循環器センター(循環器内科) 症候学 II	3前 4前 4後 4後	0.0 0.0 0.0 0.0	1 7 11 1	37.5	
147	講師	徳中 真由美 トクナカ マユミ	41	医学博士	昭和大学医学部講師 (2019/4/1)	臨床実習IVA (全診療科実習) 女性医療系の病態・診断・治療 臨床実習IV B (全診療科実習) 昭和大学病院 産婦人科 昭和大学病院 産婦人科 (E C C) 昭和大学病院 産婦人科	2後 3後 3通 4後 5後 6前	0.0 0.1 0.0 0.0 0.0 0.0	0 11 0 9 41 41		臨床実習IV (全診療科実習) 昭和大学病院 産婦人科 昭和大学病院 産婦人科 (ECC) 昭和大学病院 産婦人科	2後 4後 5後 6前	0.0 0.0 0.0 0.0	0 9 41 41	37.5	
148	講師	田中 典子 タナカ ノリコ	40	医学博士	昭和大学医学部講師 (2022/4/1)	昭和大学病院 麻酔科 昭和大学病院 麻酔科 (E C C) 昭和大学病院 麻酔科	5前 5後 6前	0.0 0.0 0.0	2 21 21	37.5	昭和大学病院 麻酔科 昭和大学病院 麻酔科 (ECC) 昭和大学病院 麻酔科	5前 5後 6前	0.0 0.0 0.0	2 21 21	37.5	
149	講師	辻田 裕昭 ツジタ ヒロアキ	41	医学博士	昭和大学医学部講師 (2019/5/1)	循環器系の病態・診断・治療 診断系実習 症候学 II	2後 4前 4後	0.0 0.0 0.0	1 2 1	37.5	循環器系の病態・診断・治療 基本的診察技法実習 症候学 II	2後 4前 4後	0.0 0.0 0.0	1 7 1	37.5	
150	講師	寺嶋 道重 テラシマ ミチシゲ	41	医学博士	昭和大学医学部講師 (2019/4/1)	糖尿病・代謝・内分泌系の病態・診断・治療 医学英語 B 昭和大学病院附属東病院 糖尿病・代謝・内分泌内科	3後 4前 4後	0.0 0.0 0.0	1 6 1	37.5	内分泌・代謝・栄養 医学英語 B 昭和大学病院附属東病院 糖尿病・代謝・内分泌 内科 昭和大学病院附属東病院 糖尿病・代謝・内分泌 内科	3前 3後 4前 4後 6前	0.0 0.0 0.0 0.0 0.0	1 1 3 1 4	37.5	
151	講師	古屋 貴之 コベヤ キタカズ	41	医学博士	昭和大学医学部講師 (2019/5/1)	江東豊洲病院 整形外科 (E C C)	5後	0.0	6	37.5	江東豊洲病院 整形外科 (E C C)	5前 5後	0.0 0.0	8 6	37.5	
152	助教	新村 一樹 ニムラ カズキ	42		昭和大学医学部助教 (2021/6/1)	精神医療系の病態・診断・治療 鳥山病院 精神神経科	3後 5前	0.1 0.0	5 9	37.5	鳥山病院 精神神経科 鳥山病院 精神神経科	5前 5後 6前	0.0 0.0 0.0	7 1 1	37.5	
153	助教	中島 靖浩 ナカシマ ヤスヒロ	40		昭和大学医学部助教 (2020/7/1)	治療系実習 症候学 II 藤が丘病院 救命救急科 藤が丘病院 救命救急科 (E C C) 昭和大学病院 救命救急科 藤が丘病院 救命救急科	4前 4後 5前 5後 6前	0.0 0.0 0.0 0.0 0.0	4 1 5 13 0		治療系実習 症候学 II 昭和大学病院 救命救急科 昭和大学病院 救命救急科 (ECC) 藤が丘病院 救命救急科 (ECC) 昭和大学病院 救命救急科	4前 4後 5前 5後 5後 6前	0.0 0.0 0.0 0.0 0.0 0.0	10 1 22 39 2 0		
154	助教	長谷部 義幸 ハセベヨシユキ	41		昭和大学医学部助教 (2022/4/1)	小児系の病態・診断・治療 昭和大学病院 小児科 昭和大学病院 小児科 (E C C) 昭和大学病院 小児科	3後 4後 5後 6前	0.1 0.0 0.0 0.0	5 0 28 28	37.5	昭和大学病院 小児科 昭和大学病院 小児科 (E C C) 昭和大学病院 小児科	4後 5後 6前	0.0 0.0 0.0	0 28 29	37.5	
155	講師	布山 正貴 フヤマ マサキ	41	医学博士	昭和大学医学部講師 (2021/6/1)	小児系の病態・診断・治療 藤が丘病院 小児科 (E C C) 藤が丘病院 小児科	3後 5後 6前	0.1 0.0 0.0	6 12 12	37.5	藤が丘病院 小児科	6前	0.0	12	37.5	

専任教員の氏名等

(昭和大学医学部医学科等)

番号	職位	フリガナ氏名	年齢	保有学位等	現職 (就任年月)	学期変更年度				学期変更前年度				備考
						担当授業科目				担当授業科目				
						科目の名称	配当年次	担当単位数	年間開講数	科目の名称	配当年次	担当単位数	年間開講数	
156	講師	中野 賢英 ナカノ ケイエイ	41	医学博士	昭和大学医学部講師 (2019/10/1)	治療系実習 横浜市北部病院 外科(ECC) 横浜市北部病院 外科	4前 5後 6前	0.0 0.0 0.0	4 30 30	治療系実習 横浜市北部病院 外科(ECC) 横浜市北部病院 外科	4前 5後 6前	0.0 0.0 0.0	10 30 30	申請に係る大 学における教 育研究に従事 する週当たり
157	講師	村上 悠人 ムラカミ ユウジン	41	医学博士	昭和大学医学部講師 (2020/4/1)	藤が丘病院 整形外科 藤が丘病院 整形外科(ECC) 藤が丘病院 整形外科	5前 5後 6前	0.0 0.0 0.0	44 35 34	藤が丘病院 整形外科 藤が丘病院 整形外科(ECC) 藤が丘病院 整形外科	5前 5後 6前	0.0 0.0 0.0	47 30 32	37.5
158	講師	井川 三緒 イノガワ ミチヲ	40	医学博士	昭和大学医学部講師 (2021/10/1)	小児系の病態・診断・治療 横浜市北部病院 (小児内科)	3後 4後	0.1 0.0	5 11	横浜市北部病院 (小児内科) 横浜市北部病院 (小児内科)	4後 6前	0.0 0.0	11 0	37.5
159	講師	磯崎 雄一 イソザキ ユウイチ	41	医学博士	昭和大学医学部講師 (2022/4/1)	藤が丘病院 整形外科 藤が丘病院 整形外科(ECC) 藤が丘病院 整形外科	5前 5後 6前	0.0 0.0 0.0	36 36 36	藤が丘病院 整形外科 藤が丘病院 整形外科(ECC) 藤が丘病院 整形外科	5前 5後 6前	0.0 0.0 0.0	32 36 35	37.5
160	講師	入江 悠子 イリエ ユウコ	42	医学博士	昭和大学医学部講師 (2022/4/1)	藤が丘病院 整形外科 藤が丘病院 整形外科(ECC) 藤が丘病院 整形外科	5前 5後 6前	0.0 0.0 0.0	37 36 36	藤が丘病院 整形外科 藤が丘病院 整形外科(ECC) 藤が丘病院 整形外科	5前 5後 6前	0.0 0.0 0.0	29 36 35	37.5
161	講師	藤原 直和 フジハラ ナオカズ	40	医学博士	昭和大学医学部講師 (2021/10/1)	藤が丘病院 耳鼻咽喉科(ECC) 藤が丘病院 耳鼻咽喉科	5後 6前	0.0 0.0	4 4	藤が丘病院 耳鼻咽喉科(ECC) 藤が丘病院 耳鼻咽喉科	5後 6前	0.0 0.0	4 4	37.5
162	講師	松尾 海 マツオカイ	40	医学博士	昭和大学医学部講師 (2019/4/1)	消化器/肝胆膵系の病態・診断・治療	3前	0.0	0					37.5
163	講師	大場 智洋 オホバ トモヒロ	43	医学博士	昭和大学医学部講師 (2019/10/1)	昭和大学病院 産婦人科 昭和大学病院 産婦人科(ECC) 昭和大学病院 産婦人科	4後 5後 6前	0.0 0.0 0.0	9 41 41	昭和大学病院 産婦人科 昭和大学病院 産婦人科(ECC) 昭和大学病院 産婦人科	4後 5後 6前	0.0 0.0 0.0	9 41 41	37.5
164	助教	加藤 明澄 カトウ アサヒ	43		昭和大学医学部助教 (2021/12/1)	横浜市北部病院 産婦人科 横浜市北部病院 産婦人科(ECC) 横浜市北部病院 産婦人科	4後 5後 6前	0.0 0.0 0.0	2 2 2	横浜市北部病院 産婦人科 横浜市北部病院 産婦人科(ECC) 横浜市北部病院 産婦人科	4後 5後 6前	0.0 0.0 0.0	3 2 2	37.5
165	講師	土肥 聡 ドヒ サトシ	44	医学博士	昭和大学医学部講師 (2021/3/1)	臨床実習IVA(全診療科実習) 女性医療系の病態・診断・治療 臨床実習IVB(全診療科実習) 江東豊洲病院 周産期センター(産婦人科)	2後 3後 3通 4後	0.0 0.1 0.0 0.0	0 6 0 0	臨床実習IVA(全診療科実習) 女性医療系の病態・診断・治療 臨床実習IVB(全診療科実習) 江東豊洲病院 周産期センター(産婦人科)	2後 3後 3通 4後	0.0 0.1 0.0 0.0	0 6 0 0	37.5
166	助教	小谷 美帆子 コノエ ミホコ	43		昭和大学医学部助教 (2021/11/1)	治療系実習 横浜市北部病院 産婦人科(ECC) 横浜市北部病院 産婦人科	4前 5後 6前	0.0 0.0 0.0	4 1 1	治療系実習 横浜市北部病院 産婦人科(ECC) 横浜市北部病院 産婦人科	4後 5後 6前	0.0 0.0 0.0	1 1 1	37.5
167	講師	佐藤 敦 サトウ アツシ	42	医学博士	昭和大学医学部講師 (2021/8/1)	江東豊洲病院 整形外科 江東豊洲病院 整形外科(ECC) 膠原病/血液/感染症系の病態・診断・治療 尿路・男性生殖系の病態・診断・治療 昭和大学病院 泌尿器科 昭和大学病院 泌尿器科(ECC)	5前 5後 3前 3後 5前 5後	0.0 0.0 0.0 0.0 0.0 0.0	6 6 1 3 16 18	江東豊洲病院 整形外科 江東豊洲病院 整形外科(ECC) 膠原病/血液/感染症系の病態・診断・治療 尿路・男性生殖系の病態・診断・治療 昭和大学病院 泌尿器科 昭和大学病院 泌尿器科(ECC)	5前 5後 3前 3後 5前 5後	0.0 0.0 0.0 0.0 0.0 0.0	9 6 1 3 16 18	37.5
168	講師	押野 見彦 オシノ ミキヒコ	43	医学博士	昭和大学医学部講師 (2020/4/28)	昭和大学病院 泌尿器科 昭和大学病院 泌尿器科	3前 3後 5前 5後	0.0 0.0 0.0 0.0	1 3 16 18	昭和大学病院 泌尿器科 昭和大学病院 泌尿器科	3前 3後 5前 5後	0.0 0.0 0.0 0.0	1 16 20	37.5

専任教員の氏名等

番号	職位	フリガナ氏名	年齢	保有 学位等	現職 (就任年月)	学期変更年度				学期変更前年度				備考	
						担当授業科目				担当授業科目					
						科目の名称	配当 年次	担当 単位数	年間 開講数	申請に係る大 学における教 育研究に従事 する週当たり	科目の名称	配当 年次	担当 単位数		年間 開講数
169	講師	アハシカズヒコ 松橋 一彦	47	医学博士	昭和大学医学部講師 (2018/10/1)	膠原病/血液/感染症系の病態・診断・治療 小児系の病態・診断・治療 江東豊洲病院 こどもセンター(小児内科) 江東豊洲病院 こどもセンター (E C C) 江東豊洲病院 こどもセンター(小児内科)	3前 3後 4後 5後 6前	0.0 0.1 0.0 0.0 0.0	2 6 9 16 16	37.5	江東豊洲病院 こどもセンター(小児内科) 江東豊洲病院 こどもセンター(小児内科)(ECC) 江東豊洲病院 こどもセンター(小児内科)	4後 5後 6前	0.0 0.0 0.0	9 16 11	37.5
170	講師	クニノ ヨシタカ 久野 芳裕	42	医学博士	昭和大学医学部講師 (2020/7/1)	免疫・微生物・感染症 免疫・微生物・感染症実習・演習	2後 2後	0.0 0.0	3 4	37.5	免疫・微生物・感染症 免疫・微生物・感染症実習・演習 微生物学実習	2後 2後 3前	0.0 0.0 0.0	3 4 9	37.5
171	助教	シメヅタケン 清水 武	40	医学博士	昭和大学医学部助教 (2021/4/1)	小児系の病態・診断・治療 昭和大学病院 小児科 昭和大学病院 小児科 (E C C) 昭和大学病院 小児科	3後 4後 5後 6前	0.0 0.0 0.0 0.0	3 0 6 6	37.5	昭和大学病院 小児科 昭和大学病院 小児科 (E C C) 昭和大学病院 小児科	4後 5後 6前	0.0 0.0 0.0	0 6 4	37.5
172	講師	フクノカヒロト 福岡 裕人	41	医学博士	昭和大学医学部講師 (2021/8/1)	循環器系の病態・診断・治療 江東豊洲病院 循環器センター(循環器内科) 消化器/肝胆膵系の病態・診断・治療	2後 4後 3前 4後 5後 6前	0.0 0.0 0.0 0.0 0.0 0.0	2 10 0 10 13 48 13	37.5	循環器系の病態・診断・治療 江東豊洲病院 循環器センター(循環器内科) 昭和大学病院 消化器一般外科 昭和大学病院 消化器一般外科 (E C C) 昭和大学病院 食道外科(ECC) 昭和大学病院 消化器一般外科	2後 4後 3前 4後 5後 6前	0.0 0.0 0.0 0.0 0.0 0.0	3 13 18 48 45	37.5
173	助教	モリヤタケン 茂木 健太郎	40	医学博士	昭和大学医学部助教 (2022/4/1)	消化器/肝胆膵系の病態・診断・治療 昭和大学病院 消化器一般外科 昭和大学病院 消化器一般外科 (E C C) 昭和大学病院 食道外科(ECC) 昭和大学病院 消化器一般外科	3前 4後 5後 6前	0.0 0.0 0.0 0.0	0 6 11 48 11	37.5	外科学総論 昭和大学病院 消化器一般外科 昭和大学病院 消化器一般外科(ECC) 昭和大学病院 消化器一般外科 昭和大学病院 消化器一般外科	2後 4後 5後 6前	0.0 0.0 0.0 0.0	0 8 48 43	37.5
174	助教	ワダユウスケ 和田 友祐	39	医学博士	昭和大学医学部助教 (2020/4/1)	消化器/肝胆膵系の病態・診断・治療 昭和大学病院 消化器一般外科 昭和大学病院 消化器一般外科 (E C C) 昭和大学病院 食道外科(ECC) 昭和大学病院 消化器一般外科	3前 4後 5後 6前	0.0 0.0 0.0 0.0	0 6 11 48 11	37.5	外科学総論 昭和大学病院 消化器一般外科 昭和大学病院 消化器一般外科(ECC) 昭和大学病院 消化器一般外科 昭和大学病院 消化器一般外科	2後 4後 5後 6前	0.0 0.0 0.0 0.0	0 8 48 43	37.5
175	講師	ワタナベヒロ 和田 悦洋	43	医学博士	昭和大学医学部講師 (2021/4/1)	感覚器・皮膚・高次脳系の構造と機能 眼科学 昭和大学病院附属東病院 眼科	2前 4前 5前	0.0 0.0 0.0	1 1 2	37.5	感覚器・皮膚・高次脳系の構造と機能 眼科学 昭和大学病院附属東病院 眼科 横浜市北部病院 眼科	2前 4前 5前 5前	0.0 0.0 0.0 0.0	1 1 3 7	37.5
176	講師	フナヅキタカ 佃 玄紀	39	医学博士	昭和大学医学部講師 (2019/4/1)	消化器/肝胆膵系の病態・診断・治療	3前	0.0	0	37.5	消化器/肝胆膵系の病態・診断・治療	3前	0.0	0	37.5
177	講師	アノサヲケニチ 阿曾沼 邦央	39	医学博士	昭和大学医学部講師 (2021/4/1)	消化器/肝胆膵系の病態・診断・治療 消化器/肝胆膵系の病態・診断・治療 消化器内科 消化器内科 (E C C) 消化器内科	3前 3前 4後 5後 6前	0.1 0.0 0.0 0.0 0.0	6 1 10 10 10	37.5	消化管 藤が丘病院 消化器内科 藤が丘病院 消化器内科 (E C C) 藤が丘病院 消化器内科 藤が丘病院 消化器内科	3前 4後 5後 6前	0.0 0.0 0.0 0.0	1 1 20 32	37.5
178	講師	タカノユウイチ 高野 祐一	39	医学博士	昭和大学医学部講師 (2020/4/28)	消化器/肝胆膵系の病態・診断・治療 消化器内科 消化器内科 (E C C) 消化器内科	3前 4後 5後 6前	0.0 0.0 0.0 0.0	4 3 11 12	37.5	消化器/肝胆膵系の病態・診断・治療 消化器内科 消化器内科 (E C C) 消化器内科	4前 4後 5後 6前	0.0 0.0 0.0 0.0	13 3 30 32	37.5
179	講師	サカイケン 酒井 健	39	医学博士	昭和大学医学部講師 (2021/4/1)	消化器/肝胆膵系の病態・診断・治療 消化器内科 消化器内科 (E C C) 消化器内科	5前 5後 6前	0.0 0.0 0.0	4 4 4	37.5	消化器/肝胆膵系の病態・診断・治療 消化器内科 消化器内科 (E C C) 消化器内科	5前 5後 6前	0.0 0.0 0.0	4 4 4	37.5

専任教員の氏名等

番号	職位	フリガナ氏名	年齢	保有 学位等	現職 (就任年月)	学則変更年度				学則変更前年度				備考	
						担当授業科目				担当授業科目					
						科目の名称	配当 年次	担当 単位数	年間 開講数	申請に係る大 学における教 育研究に従事 する週当たり	科目の名称	配当 年次	担当 単位数		年間 開講数
180	講師	中村 大樹 ナカノウラヒキ オホキ	41	医学博士	昭和大学医学部講師 (2021/10/1)	横浜市北部病院 消化器センター (消化器内科) 横浜市北部病院 消化器センター (消化器内科) (E C C) 横浜市北部病院 消化器センター (消化器内科)	4後 5後 6前	0.0 0.0 0.0	8 8 8	37.5	横浜市北部病院 消化器センター (消化器内科) 横浜市北部病院 消化器センター (消化器内科)(ECC) 横浜市北部病院 消化器センター (消化器内科)	4後 5後 6前	0.0 0.0 0.0	0 0 0	37.5
181	講師	松平 真澄 マツライシンゴ マコト	41	医学博士	昭和大学医学部講師 (2019/4/1)	横浜市北部病院 消化器センター (消化器内科) 横浜市北部病院 消化器センター (消化器内科) (E C C) 横浜市北部病院 消化器センター (消化器内科)	4後 5後 6前	0.0 0.0 0.0	8 8 8	37.5	横浜市北部病院 消化器センター (消化器内科) 横浜市北部病院 消化器センター (消化器内科) 横浜市北部病院 消化器センター (消化器内科)(ECC)	4後 5後 6前	0.0 0.0 0.0	1 2 2	37.5
182	助教	田所 梨枝 タノコサキ エ	40		昭和大学医学部助教 (2022/4/1)	横浜市北部病院 消化器センター (消化器内科) 横浜市北部病院 消化器センター (消化器内科) (E C C) 横浜市北部病院 消化器センター (消化器内科)	4後 5後 6前	0.0 0.0 0.0	12 42 42	37.5	横浜市北部病院 消化器センター (消化器内科) 横浜市北部病院 消化器センター (消化器内科) (E C C) 横浜市北部病院 消化器センター (消化器内科)	4後 5後 6前	0.0 0.0 0.0	6 24 24	37.5
183	講師	戸嶋 洋和 トノシマヨシワ ヨシワ	43	医学博士	昭和大学医学部講師 (2019/5/1)	江東豊洲病院 腫瘍内科 江東豊洲病院 内科 (E C C) 江東豊洲病院 内科	4後 5後 6前	0.0 0.0 0.0	5 2 2	37.5	江東豊洲病院 腫瘍内科 江東豊洲病院 内科(ECC) 江東豊洲病院 内科 (E C C)	4後 5後 6前	0.0 0.0 0.0	5 2 2	37.5
184	講師	丸山 博史 マルヤマヒロシ ヒロシ	39	医学博士	昭和大学医学部講師 (2019/10/1)	皮膚・運動器系の病態・診断・治療 昭和大学病院 整形外科 (E C C) 昭和大学病院 整形外科 (E C C)	3後 5前 5後 6前	0.0 0.0 0.0 0.0	2 1 5 4	37.5	昭和大学病院 整形外科(ECC) 昭和大学病院 整形外科	5後 6前	0.0 0.0	3 3	37.5
185	助教	岸野 康成 キサノキヨシ キヨシ	41	医学博士	昭和大学医学部助教 (2020/4/1)	呼吸器系の病態・診断・治療 昭和大学病院 呼吸器・アレルギー内科 昭和大学病院 呼吸器・アレルギー内科 (E C C) 昭和大学病院 呼吸器・アレルギー内科	2後 4後 5後 6前	0.0 0.0 0.0 0.0	3 5 20 20	37.5	呼吸器系の病態・診断・治療 昭和大学病院 呼吸器・アレルギー内科 昭和大学病院 呼吸器・アレルギー内科(ECC)	2後 4後 5後	0.0 0.0 0.0	0 5 20	37.5
186	講師	加藤 晶人 カトウアカヒト アカヒト	42	医学博士	昭和大学医学部講師 (2022/4/1)	危機管理入門 医療倫理 治療系実習 法医学実習 昭和大学病院 救命救急科 昭和大学病院 救命救急科 (E C C) 昭和大学病院 救命救急科	4前 4前 4前 4前 5前 5後 6前	0.0 0.0 0.0 0.0 0.0 0.0 0.0	0 1 4 4 22 40 32		危機管理入門 医療倫理 治療系実習 法医学実習 昭和大学病院 救命救急科 昭和大学病院 救命救急科(ECC) 昭和大学病院 救命救急科	4前 4前 4前 4前 5前 5後 6前	0.0 0.0 0.0 0.0 0.0 0.0 0.0	0 0 10 4 22 39 0	
187	助教	宮上 景子 ミヤカミケイコ ケイコ	42		昭和大学医学部助教 (2021/4/1)	女性医療系の病態・診断・治療 昭和大学病院 産婦人科 昭和大学病院 産婦人科 (E C C) 昭和大学病院 産婦人科	3後 4後 5後 6前	0.0 0.0 0.0 0.0	0 9 41 41	37.5	昭和大学病院 産婦人科 昭和大学病院 産婦人科(ECC) 昭和大学病院 産婦人科	4後 5後 6前	0.0 0.0 0.0	9 41 41	37.5
188	講師	濱田 尚子 ハマダノウコ ノウコ	42	医学博士	昭和大学医学部講師 (2021/4/1)	女性医療系の病態・診断・治療 横浜市北部病院 消化器センター (消化器内科) 横浜市北部病院 消化器センター (消化器内科) (E C C)	3後 4後 5後 6前	0.0 0.0 0.0 0.0	4 4 4 4	37.5	女性医療系の病態・診断・治療 横浜市北部病院 消化器センター (消化器内科) 横浜市北部病院 消化器センター (消化器内科) (E C C)	3後	0.0	1	37.5
189	准教授	富地 英行 トチエヒコ エヒコ	47	医学博士	昭和大学医学部准教授 (2019/10/1)	横浜市北部病院 消化器センター (消化器内科) 横浜市北部病院 消化器センター (消化器内科) (E C C) 横浜市北部病院 消化器センター (消化器内科)	4後 5後 6前	0.0 0.0 0.0	4 4 4	37.5	横浜市北部病院 消化器センター (消化器内科) 横浜市北部病院 消化器センター (消化器内科) 横浜市北部病院 消化器センター (消化器内科)	4後 5後 6前	0.0 0.0 0.0	4 5 5	37.5

専任教員の氏名等

(昭和大学医学部医学科等)

番号	職位	フリガナ氏名 <small>カタカナ氏名</small>	年齢	保有 学位等	現職 (就任年月)	学期変更年度						学期変更前年度						備考
						担当授業科目			申請に係る大 学における教 育研究に従事 する週当たり			担当授業科目			申請に係る大 学における教 育研究に従事 する週当たり			
						科目の名称	配当 年次	担当 単位数	年間 開講数	科目の名称	配当 年次	担当 単位数	年間 開講数	科目の名称	配当 年次	担当 単位数	年間 開講数	
190	講師	小形 典之 <small>コガタノリヒコ</small>	45	医学博士	昭和大学医学部講師 (2020/4/1)	横浜市北部病院 消化器センター (消化器内科) 横浜市北部病院 消化器センター (消化器内科) (E C C) 横浜市北部病院 消化器センター (消化器内科)	4後 5後 6前	0.0 0.0 0.0	4 4 4	37.5	横浜市北部病院 消化器センター (消化器内科) 横浜市北部病院 消化器センター (消化器内科)(ECC) 横浜市北部病院 消化器センター (消化器内科)	4後 5後 6前	0.0 0.0 0.0	2 2 2	37.5			
191	講師	三澤 将史 <small>ミヅワマサシ</small>	41	医学博士	昭和大学医学部講師 (2020/4/1)	横浜市北部病院 消化器センター (消化器内科) 横浜市北部病院 消化器センター (消化器内科) (E C C) 横浜市北部病院 消化器センター (消化器内科)	4後 5後 6前	0.0 0.0 0.0	7 7 7	37.5	横浜市北部病院 消化器センター (消化器内科) 横浜市北部病院 消化器センター (消化器内科) 横浜市北部病院 消化器センター (消化器内科)	4後 5後 6前	0.0 0.0 0.0	2 2 2	37.5			
192	助教	富永 牧子 <small>トモナガマキコ</small>	43		昭和大学医学部助教 (2020/2/1)	病理総論・腫瘍 小児系の病態・診断・治療 横浜市北部病院 こどもセンター (小児内科) (E C C) 横浜市北部病院 こどもセンター (小児内科)	2後 3後 5後 6前	0.0 0.1 0.0 0.0	1 5 0 0	37.5	病理総論・腫瘍 横浜市北部病院 こどもセンター (小児内科) 横浜市北部病院 こどもセンター (小児内科)	2後 5後	0.0 0.0	1 0	37.5			
193	教授	小風 暁 <small>コノヘアキラ</small>	58	医学博士	昭和大学医学部教授 (2022/4/1)	臨床疫学 C B T 特別講義 公衆衛生セミナー 集中講義	4前 4前 5前 6前	0.1 0.0 0.0 0.0	8 1 3 3	37.5	保健・医療・福祉と介護 臨床疫学 C B T 特別講義 公衆衛生セミナー 集中講義	3前 4前 4前 5通 6後	0.1 0.1 0.0 0.0 0.0	16 4 1 3 10				
194	講師	有泉 裕嗣 <small>アライズミヒロユキ</small>	41	医学博士	昭和大学医学部講師 (2019/4/1)	腫瘍学総論、緩和医療 消化器/肝胆膵系の病態・診断・治療 症候学 II 昭和大学病院 腫瘍内科 (E C C) 昭和大学病院 腫瘍内科 集中講義	2後 3前 4後 5後 6前	0.0 0.0 0.0 0.0 0.0	2 1 1 5 1	37.5	腫瘍学総論、緩和医療 腫瘍学 症候学 II 集中講義	2後 3前 4後 5後 6前	0.0 0.0 0.0 0.0 0.0	2 1 1 1 1	37.5			
195	講師	魚住 祥二郎 <small>ウメズ シュウジロウ</small>	43	医学博士	昭和大学医学部講師 (2022/4/1)	消化器/肝胆膵系の病態・診断・治療 基本的診察技法実習 昭和大学病院 消化器内科 症候学 III 昭和大学病院 消化器内科 (E C C) 昭和大学病院 消化器内科	3前 4前 4後 5前 5後 6前	0.0 0.0 0.0 0.0 0.0 0.0	3 2 1 1 4 4	37.5	基本的診察技法実習 昭和大学病院 消化器内科 症候学 III 昭和大学病院 消化器内科 (E C C) 昭和大学病院 消化器内科	4前 4後 5通 5後 6前	0.0 0.0 0.0 0.0 0.0	7 1 1 4 4	37.5			
196	助教	畑井 翔吾 <small>ハタケ ショウゴ</small>	35		昭和大学医学部助教 (2019/4/1)	横浜市北部病院 呼吸器センター (呼吸器内科) 横浜市北部病院 呼吸器センター (呼吸器内科) (E C C) 横浜市北部病院 呼吸器センター (呼吸器内科)	4後 5後 6前	0.0 0.0 0.0	9 3 3	37.5	診断系実習 呼吸器センター (呼吸器内科)	4前 4後	0.0 0.0	13 9	37.5			
197	講師	向井 俊平 <small>ムカイ シュンペイ</small>	44	医学博士	昭和大学医学部講師 (2021/12/1)	消化器/肝胆膵系の病態・診断・治療 横浜市北部病院 消化器センター (消化器外科) (E C C) 横浜市北部病院 消化器センター (消化器外科)	3前 5後 6前	0.0 0.0 0.0	1 2 3	37.5	横浜市北部病院 消化器センター (消化器外科) 横浜市北部病院 消化器センター (消化器外科)	5後 6前	0.0 0.0	2 2	37.5			

専任教員の氏名等

番号	職位	フリガナ氏名	年齢	保有 学位等	現職 (就任年月)	学則変更年度				学則変更前年度				備考		
						担当授業科目				担当授業科目						
						科目の名称	配当 年次	担当 単位数	年間 開講数	申請に係る大 学における教 育研究に従事 する週当たり	科目の名称	配当 年次	担当 単位数		年間 開講数	申請に係る大 学における教 育研究に従事 する週当たり
198	講師	大西 克実 オホセキヨクミ	42	医学博士	昭和大学医学部講師 (2021/4/1)	循環器系の病態・診断・治療 C B T 特別講義 基本的診察技法実習 診断系実習 昭和大学病院 循環器内科 (E C C) 昭和大学病院 循環器内科 集中講義	2後 4前 4前 4前 5後 6前 6前	0.0 0.0 0.0 0.0 0.0 0.0 0.0	2 1 1 2 7 7 1	37.5	循環器系の病態・診断・治療 C B T 特別講義 基本的診察技法実習 昭和大学病院 循環器内科 (E C C) 集中講義	2後 4前 4前 5後 6後	0.0 0.0 0.0 0.0 0.0	3 1 7 7 1	37.5	
199	講師	紺田 健一 コンダケンイチ	39	医学博士	昭和大学医学部講師 (2020/8/1)	循環器系、呼吸器系、消化器系、血液系 (実習・演習) 消化器/肝胆脾系の病態・診断・治療 基本的診察技法実習 昭和大学病院 消化器内科 昭和大学病院 消化器内科 (E C C) 昭和大学病院 消化器内科	2前 3前 4前 4後 5後 6前	0.0 0.0 0.0 0.0 0.0 0.0	1 1 1 4 13 13	37.5	循環器系、呼吸器系、消化器系、血液系 (実習・演習) 基本的診察技法実習 昭和大学病院 消化器内科 昭和大学病院 消化器内科 (E C C) 昭和大学病院 消化器内科	2前 4前 4後 5後 6前	0.0 0.0 0.0 0.0 0.0	1 7 3 9 9	37.5	
200	講師	杉本 あずさ スギモト アズサ	40	医学博士	昭和大学医学部講師 (2022/4/1)	精神医療系の病態・診断・治療 症候学Ⅲ	3後 5前	0.1 0.0	6 1	37.5	神経 基本的診察技法実習 医学英語 B 藤が丘病院 脳神経内科 症候学Ⅲ 藤が丘病院 脳神経内科 (E C C) 藤が丘病院 脳神経内科	3後 4前 4前 4後 5通 5後 6前	0.0 0.0 0.0 0.0 0.0 0.0 0.0	2 7 3 4 1 13 13		
201	講師	浜崎 泰佑 ハマザキ タイトウ	39	医学博士	昭和大学医学部講師 (2021/9/1)	耳鼻咽喉・口腔 症候学Ⅱ 昭和大学病院 耳鼻咽喉科 症候学Ⅲ 昭和大学病院 耳鼻咽喉科 (E C C) 昭和大学病院 耳鼻咽喉科	4前 4後 5前 5前 5後 6前	0.0 0.0 0.0 0.0 0.0 0.0	2 1 7 1 4 4	37.5	耳鼻咽喉・口腔 症候学Ⅱ 昭和大学病院 耳鼻咽喉科 症候学Ⅲ 昭和大学病院 耳鼻咽喉科 (ECC) 昭和大学病院 耳鼻咽喉科	4前 4後 5前 5通 5後 6前	0.0 0.0 0.0 0.0 0.0 0.0	2 1 7 1 4 4	37.5	
202	助教	樋口 憲 ヒギクチ ノリノ	38	医学博士	昭和大学医学部助教 (2020/4/1)	昭和大学病院 麻酔科 (E C C) 昭和大学病院 麻酔科 集中講義	5前 5後 6前 6前	0.0 0.0 0.0 0.0	2 21 21 1	37.5	治療実習 昭和大学病院 麻酔科 昭和大学病院 麻酔科 (ECC) 昭和大学病院 麻酔科	4前 5前 5後 6前	0.0 0.0 0.0 0.0	10 2 21 21	37.5	
203	講師	瀬田 寛子 セタ ヒロコ	40	医学博士	昭和大学医学部講師 (2019/4/1)	女性医療系の病態・診断・治療 昭和大学病院 産婦人科 昭和大学病院 産婦人科 (E C C) 昭和大学病院 産婦人科	3後 4後 5後 6前	0.0 0.0 0.0 0.0	3 9 41 41	37.5	産婦人科 昭和大学病院 産婦人科 昭和大学病院 産婦人科 (ECC) 昭和大学病院 産婦人科	3後 4後 5後 6前	0.0 0.0 0.0 0.0	1 9 41 41	37.5	
204	講師	楯野 英胤 タケノ ヒロフミ	38	医学博士	昭和大学医学部講師 (2021/4/28)	呼吸器系の病態・診断・治療 藤が丘病院 呼吸器内科 藤が丘ハビリテーション病院 内科系診療科 藤が丘病院 呼吸器内科	2後 4後 5後 6前	0.0 0.0 0.0 0.0	2 1 2 1	37.5	呼吸器系の病態・診断・治療 藤が丘病院 呼吸器内科 藤が丘病院 呼吸器内科 藤が丘病院 呼吸器内科	2後 4後 5後 6前	0.0 0.0 0.0 0.0	2 2 4 1	37.5	

専任教員の氏名等

(昭和大学医学部医学科等)

番号	職位	フリガナ氏名	年齢	保有 学位等	現職 (就任年月)	学則変更年度				学則変更前年度				備考		
						担当授業科目				担当授業科目						
						科目の名称	配当 年次	担当 単位数	年間 開講数	申請に係る大 学における教 育研究に従事 する週当たり	科目の名称	配当 年次	担当 単位数		年間 開講数	申請に係る大 学における教 育研究に従事 する週当たり
205	講師	ニイフツガク 新妻 学	38	医学博士	昭和大学医学部講師 (2022/4/1)	皮膚・運動器系の病態・診断・治療 昭和大学病院 整形外科 昭和大学病院 整形外科 (E C C) 昭和大学病院 整形外科	3後 5前 5後 6前	0.0 0.0 0.0 0.0	4 2 6 8	37.5	昭和大学病院 整形外科(ECC) 昭和大学病院 整形外科	5後 6前	0.0 0.0	1 1	37.5	
206	助教	ハツタヨシカニ 原田 芳那	39		昭和大学医学部助教 (2022/4/1)	消化器／肝胆膵系の病態・診断・治療 藤が丘病院 消化器一般外科 藤が丘病院 消化器・一般外科 (E C C) 藤が丘病院 消化器・一般外科	3前 4後 5後 6前	0.0 0.0 0.0 0.0	0 8 41 41	37.5	治療系実習 藤が丘病院 消化器一般外科 藤が丘病院 消化器・一般外科(ECC) 藤が丘病院 消化器・一般外科	4前 4後 5後 6前	0.0 0.0 0.0 0.0	10 8 41 40	37.5	
207	助教	ワタベコウジ 渡邊 孝太	41		昭和大学医学部助教 (2020/6/1)	消化器／肝胆膵系の病態・診断・治療 横浜市北部病院 放射線科 横浜市北部病院 放射線診断科 (E C C) 横浜市北部病院 放射線診断科	3前 5前 5後 6前	0.0 0.0 0.0 0.0	1 18 58 59	37.5	放射線医学 横浜市北部病院 放射線科 横浜市北部病院 放射線診断科(ECC) 横浜市北部病院 放射線科	3後 5前 5後 6前	0.0 0.0 0.0 0.0	1 16 58 58	37.5	
208	助教	カトウカズキ 加藤 一樹	42		昭和大学医学部助教 (2021/4/1)	横浜市北部病院 消化器センター (消化器内科) 横浜市北部病院 消化器センター (消化器内科) (E C C) 横浜市北部病院 消化器センター (消化器内科)	4後 5後 6前	0.0 0.0 0.0	0 0 0	37.5	横浜市北部病院 消化器センター (消化器内科) 横浜市北部病院 消化器センター (消化器内科) 横浜市北部病院 消化器センター (消化器内科)	4後 5後 6前	0.0 0.0 0.0	0 0 0	37.5	
209	講師	フジイユタカキ 高井 完明	39	医学博士	昭和大学医学部講師 (2022/4/1)	横浜市北部病院 整形外科 横浜市北部病院 整形外科 (E C C) 昭和大学病院 整形外科	5前 5後 6前	0.0 0.0 0.0	0 2 0	37.5	昭和大学病院 整形外科 昭和大学病院 整形外科(ECC) 昭和大学病院 整形外科	5前 5後 6前	0.0 0.0 0.0	3 1 1	37.5	
210	講師	サカベトシノブ 岡部 俊孝	39	医学博士	昭和大学医学部講師 (2022/4/1)	循環器系の病態・診断・治療 横浜市北部病院 循環器センター(循環器内科) 横浜市北部病院 循環器センター(循環器内科)	2後 4後	0.0 0.0	4 11	37.5	循環器系の病態・診断・治療 基本的診察技法実習 横浜市北部病院 循環器センター(循環器内科)	2後 4前 4後	0.0 0.0 0.0	4 7 11	37.5	
211	助教	サカノウラヒロユキ 小川 悠史	38		昭和大学医学部助教 (2022/4/1)	横浜市北部病院 消化器センター (消化器内科) 横浜市北部病院 消化器センター (消化器内科) (E C C) 横浜市北部病院 消化器センター (消化器内科)	4後 5後 6前	0.0 0.0 0.0	0 0 0	37.5	横浜市北部病院 消化器センター (消化器内科) 横浜市北部病院 消化器センター (消化器内科) 横浜市北部病院 消化器センター (消化器内科)	4後 5後 6前	0.0 0.0 0.0	0 0 0	37.5	
212	助教	カトウマサノリ 加藤 雅典	39		昭和大学医学部助教 (2020/7/1)	横浜市北部病院 内科(腎臓内科) 横浜市北部病院 内科 (E C C) 横浜市北部病院 内科	4後 5後 6前	0.0 0.0 0.0	7 8 8	37.5	横浜市北部病院 内科(腎臓内科) 横浜市北部病院 内科 (E C C) 横浜市北部病院 内科	4後 5後 6前	0.0 0.0 0.0	7 8 8	37.5	
213	講師	サイトウヒロユキ 齋藤 洋幸	39	医学博士	昭和大学医学部講師 (2022/4/1)	皮膚・運動器系の病態・診断・治療 CBT特別講義 治療系実習	3後 4前 4前	0.0 0.0 0.0	2 1 10	37.5	皮膚・運動器系の病態・診断・治療 CBT特別講義 治療系実習				37.5	
214	講師	エメリハロウ 江守 永	39	医学博士	昭和大学医学部講師 (2019/5/1)	横浜市北部病院 整形外科 横浜市北部病院 整形外科 (E C C) 横浜市北部病院 整形外科	5前 5後 6前	0.0 0.0 0.0	2 2 3	37.5	横浜市北部病院 整形外科 横浜市北部病院 整形外科 (E C C) 横浜市北部病院 整形外科	5前 5後	0.0 0.0	3 3	37.5	
215	講師	キクチミチノ 菊地 美和	46	医学博士	昭和大学医学部講師 (2022/3/1)	江東豊洲病院 循環器センター (循環器内科)	4後	0.0	10	37.5	江東豊洲病院 循環器センター (循環器内科) 江東豊洲病院 循環器センター (循環器内科)	4後 5後	0.0 0.0	13 32	37.5	

専任教員の氏名等

(昭和大学医学部医学科等)

番号	職位	フリガナ氏名	年齢	保有学位等	現職 (就任年月)	学則変更年度				学則変更前年度				備考		
						担当授業科目				担当授業科目						
						科目の名称	配当年次	担当単位数	年間開講数	申請に係る大 学における教 育研究に従事 する週当たり	科目の名称	配当年次	担当単位数		年間開講数	申請に係る大 学における教 育研究に従事 する週当たり
216	准教授	ハシモト マサミ 橋本 徳	55	医学博士	昭和大学医学部准教授 (2021/1/1)	麻酔・蘇生医学 治療系実習 昭和大学病院 麻酔科 横浜市北部病院 麻酔科 横浜市北部病院 麻酔科 (ECC) 横浜市北部病院 麻酔科	4前 4前 5前 5前 5後 6前	0.0 0.0 0.0 0.0 0.0 0.0	1 10 2 10 4 4	37.5	治療系実習 昭和大学病院 麻酔科 横浜市北部病院 麻酔科 横浜市北部病院 麻酔科 (ECC) 横浜市北部病院 麻酔科	4前 5前 5前 5後 6前	0.0 0.0 0.0 0.0 0.0	10 2 10 4 4	37.5	
217	講師	サトウヨシノリ 佐藤 芳憲	43	医学博士	昭和大学医学部講師 (2020/8/1)	尿路・男性生殖系の病態・診断・治療 藤が丘病院 腎臓内科 藤が丘病院 腎臓内科 (ECC) 藤が丘病院 腎臓内科	3後 4後 5後 6前	0.0 0.0 0.0 0.0	1 10 39 40	37.5	藤が丘病院 腎臓内科 藤が丘病院 腎臓内科 (ECC)	4後 5後	0.0 0.0	10 40	37.5	
218	講師	マサオカ トモエズ 正岡 智和	45	医学博士	昭和大学医学部講師 (2020/4/28)	皮膚・運動器系の病態・診断・治療 学部連携高齢者コミュニケーション・在宅医療支援演習 藤が丘リハビリテーション病院 リハビリテーション科	3後 3後 5前	0.0 0.0 0.0	1 0 1	37.5	リハ・介護・在宅医療	3後	0.0	1	37.5	
219	助教	イナダ ユウスケ 池田 晴夫	45	医学博士	昭和大学医学部助教 (2021/3/1)	基本的診察技法実習 江東豊洲病院 消化器センター (消化器内科) 江東豊洲病院 消化器センター (消化器内科) (ECC) 江東豊洲病院 消化器センター (消化器内科)	4前 4後 5後 6前	0.0 0.0 0.0 0.0	1 1 5 2	37.5	江東豊洲病院 消化器センター (消化器内科) 江東豊洲病院 消化器センター (消化器内科) 江東豊洲病院 消化器センター (消化器内科)	4後 5後 6前	0.0 0.0 0.0	1 2 2	37.5	
220	講師	タケハラ ユウスケ 竹原 雄介	40	医学博士	昭和大学医学部講師 (2020/10/1)	消化器/肝胆膵系の病態・診断・治療 治療系実習 横浜市北部病院 消化器センター (消化器外科) 横浜市北部病院 消化器センター (消化器外科) (ECC) 横浜市北部病院 消化器センター (消化器外科)	3前 4前 4後 5後 6前	0.0 0.0 0.0 0.0 0.0	0 6 5 5 4	37.5	治療系実習 横浜市北部病院 消化器センター (消化器外科) 横浜市北部病院 消化器センター (消化器外科) (ECC) 横浜市北部病院 消化器センター (消化器外科)	4前 4後 5後 6前	0.0 0.0 0.0 0.0	10 4 4 4	37.5	
221	講師	フジシロ マサキヤ 藤城 雅也	44	医学博士	昭和大学医学部講師 (2022/3/1)	中毒 法医学実習 早期臨床体験実習Ⅰ (初年次体験実習) 地域医療入門	4前 4前 1後 1通	0.0 0.0 0.0 0.0	1 6 0 2	37.5	法科学 法医学 医学英語 A 中毒 法医学実習 早期臨床体験実習Ⅰ (初年次体験実習)	3前 3前 3後 4前 4前 1後 1後	0.0 0.0 0.0 0.0 0.0 0.0	1 1 8 1 6 1	37.5	
222	講師	ナガシマ ミチル 長島 稔	40	医学博士	昭和大学医学部講師 (2019/4/1)	女性医療系の病態・診断・治療 集中講義	3後 6前	0.0 0.0	3 1	37.5	生殖・産婦人科 集中講義	3後 6後	0.0 0.0	1 1	37.5	
223	助教	カネタ ユウリ 金田 有理	39		昭和大学医学部助教 (2022/4/1)	治療系実習 昭和大学病院 麻酔科 江東豊洲病院 麻酔科 (ECC)	4前 5前 5後	0.0 0.0 0.0	10 2 10	37.5	昭和大学病院 麻酔科 江東豊洲病院 麻酔科 (ECC) 江東豊洲病院 麻酔科	5前 5後 6前	0.0 0.0 0.0	2 21 10 40	37.5	

専任教員の氏名等

(昭和大学医学部医学科等)

番号	職位	フリガナ氏名	年齢	保有学位等	現職 (就任年月)	学期変更年度				学期変更前年度				備考
						担当授業科目		申請に係る大 学における教 育研究に従事 する週当たり		担当授業科目		申請に係る大 学における教 育研究に従事 する週当たり		
						科目の名称	配当 年次	担当 単位数	年間 開講数	科目の名称	配当 年次	担当 単位数	年間 開講数	
224	助教	広本 昌裕	38	医学博士	昭和大学医学部助教 (2022/4/1)	外科学総論 消化器/肝胆膵系の病態・診断・治療 昭和大学病院 消化器一般外科 昭和大学病院 消化器・一般外科(ECC) 昭和大学病院 食道外科(ECC) 昭和大学病院 消化器・一般外科	2後 3前 4後 5後 5後 6前	0.0 0.0 0.0 0.0 0.0 0.0	0 0 10 12 48 12	外科学総論 治療系実習 昭和大学病院 消化器一般外科 昭和大学病院 消化器・一般外科(ECC) 昭和大学病院 消化器・一般外科	2後 4前 4後 5後 6前	0.0 0.0 0.0 0.0 0.0	0 10 18 48 45	37.5
225	准教授	三邊 武彦	39	医学博士	昭和大学医学部准教授 (2019/1/8)	薬理学総論 循環器系の病態・診断・治療 糖尿病・代謝・内分泌系の病態・診断・治療 臨床薬理学 薬理学実習	2後 2後 3後 4前 4前	0.0 0.1 0.0 0.0 0.0	1 5 6 2 6	薬理学総論 循環器系の病態・診断・治療 臨床薬理学 薬理学実習 臨床医学英語A 臨床医学英語B 学部連携病棟実習 学部連携病棟実習	2後 2後 4前 4前 4後 5前 5後 6前	0.0 0.1 0.0 0.0 0.0 0.0 0.0	1 5 2 1 2 0 0	37.5
226	講師	徳留 卓俊	40	医学博士	昭和大学医学部講師 (2021/9/1)	症候学Ⅱ 症候学Ⅲ 神経系の病態・診断・治療 基本的診察技法実習 藤が丘病院 脳神経内科 症候学Ⅲ 藤が丘病院 脳神経内科(ECC) 藤が丘病院 脳神経内科	4後 5前 3前 3前 4後 5前 5後 6前	0.0 0.0 0.0 0.0 0.0 0.0 0.0 0.0	1 1 1 4 5 1 14 13	症候学Ⅱ 症候学Ⅲ 神経 基本的診察技法実習 昭和大学病院 脳神経内科 症候学Ⅲ 昭和大学病院 脳神経内科(ECC) 昭和大学病院 脳神経内科	4後 5通 3後 4前 4後 5通 5後 6前	0.0 0.0 0.0 0.0 0.0 0.0 0.0 0.0	1 1 2 7 1 1 22 22	37.5
227	講師	二村 明徳	38	医学博士	昭和大学医学部講師 (2021/10/1)	藤が丘病院 脳神経内科(ECC) 藤が丘病院 脳神経内科	5後 6前	0.0 0.0	14 13	藤が丘病院 脳神経内科(ECC) 藤が丘病院 脳神経内科	5後 6前	0.0 0.0	22 22	37.5
228	講師	小川 祐	37	医学博士	昭和大学医学部講師 (2020/4/1)	江東豊洲病院 泌尿器科 江東豊洲病院 泌尿器科(ECC) 江東豊洲病院 泌尿器科	5前 5後 6前	0.0 0.0 0.0	11 21 22	江東豊洲病院 泌尿器科 江東豊洲病院 泌尿器科(ECC) 江東豊洲病院 泌尿器科	5前 5後 6前	0.0 0.0 0.0	10 20 20	37.5
229	助教	高安 弘美	38		昭和大学医学部助教 (2022/1/1)	治療系実習 藤が丘病院 救命救急科 藤が丘病院 救命救急科(ECC) 藤が丘病院 救命救急科	4前 5前 5後 6前	0.0 0.0 0.0 0.0	6 8 15 15	治療系実習 藤が丘病院 救命救急科 藤が丘病院 救命救急科(ECC) 藤が丘病院 救命救急科	4前 5前 5後 6前	0.0 0.0 0.0 0.0	10 5 5	37.5
230	助教	小川 玲	38		昭和大学医学部助教 (2020/6/1)	小児系の病態・診断・治療 藤が丘病院 小児科(ECC) 藤が丘病院 小児科	3後 5後 6前	0.1 0.0 0.0	6 6 6	藤が丘病院 小児科	6前	0.0	6	37.5
231	講師	河村 勝二郎	37	医学博士	昭和大学医学部講師 (2021/9/1)	藤が丘病院 耳鼻咽喉科 江東豊洲病院 耳鼻咽喉科 藤が丘病院 耳鼻咽喉科(ECC) 江東豊洲病院 耳鼻咽喉科(ECC) 藤が丘病院 耳鼻咽喉科 江東豊洲病院 耳鼻咽喉科	5前 5前 5後 5後 6前 6前	0.0 0.0 0.0 0.0 0.0 0.0	10 0 4 0 4 0	耳鼻咽喉科・口腔 藤が丘病院 耳鼻咽喉科 江東豊洲病院 耳鼻咽喉科 藤が丘病院 耳鼻咽喉科(ECC) 江東豊洲病院 耳鼻咽喉科(ECC) 藤が丘病院 耳鼻咽喉科	4前 5前 5前 5後 5後 6前	0.0 0.0 0.0 0.0 0.0 0.0	0 10 0 4 4 0	37.5
232	助教	口石 脩司	38	医学博士	昭和大学医学部助教 (2019/10/1)	江東豊洲病院 整形形外科	5前	0.0	1	江東豊洲病院 整形形外科	5前	0.0	13	37.5

専任教員の氏名等

(昭和大学医学部医学科等)

番号	職位	フリガナ氏名	年齢	保有学位等	現職(就任年月)	学則変更年度				学則変更前年度				備考		
						担当授業科目				担当授業科目						
						科目の名称	配当年次	担当単位数	年間開講数	申請に係る大 学における教 育研究に従事 する週当たり	科目の名称	配当年次	担当単位数		年間開講数	申請に係る大 学における教 育研究に従事 する週当たり
233	助教	笹井 文彦 ササヰ フミヒコ	40		昭和大学医学部助教 (2020/4/1)	藤が丘病院 腎臓内科 藤が丘病院 腎臓内科(E C C) 藤が丘病院 腎臓内科	4後 5後 6前	0.0 0.0 0.0	10 39 40	37.5	藤が丘病院 腎臓内科 藤が丘病院 腎臓内科(E C C)	4後 5後 6前	0.0 0.0 0.0	11 40	37.5	
234	助教	水上 礼 ミズノ ケイジ	37		昭和大学医学部助教 (2022/4/1)	藤が丘病院 腎臓内科 藤が丘病院 腎臓内科(E C C) 藤が丘病院 腎臓内科	4後 5後 6前	0.0 0.0 0.0	11 40 41	37.5	藤が丘病院 腎臓内科 藤が丘病院 腎臓内科(E C C)	4後 5後 6前	0.0 0.0 0.0	11 40	37.5	
235	助教	横山 康太 ヨコヤマ コウタ	37	医学博士	昭和大学医学部助教 (2022/1/1)	眼科 横浜市北部病院 眼科 横浜市北部病院 眼科(E C C) 横浜市北部病院 眼科	4前 5前 5後 6前	0.0 0.0 0.0 0.0	1 6 4 4	37.5	眼科 横浜市北部病院 眼科 昭和大学病院附属東病院 眼科	4前 5前 5後 6前	0.0 0.0 0.0	1 3	37.5	
236	助教	渡邊 佳孝 ワタナベ ケイコウ	38	医学博士	昭和大学医学部助教 (2022/4/1)	小児系の病態・診断・治療 横浜市北部病院 こどもセンター(小児内科) 横浜市北部病院 こどもセンター(小児内科) 横浜市北部病院 こどもセンター(小児内科)	3後 4後 5後 6前	0.1 0.0 0.0 0.0	6 11 0 0	37.5	横浜市北部病院 こどもセンター(小児内科) 横浜市北部病院 こどもセンター(小児内科)	4後 5後 6前	0.0 0.0	11 0	37.5	
237	助教	在原 誠太郎 エハラ マコト	41		昭和大学医学部助教 (2022/4/1)	基本的診察技法実習 横浜市北部病院 循環器センター(循環器内科)	4前 4後	0.0 0.0	1 11	37.5	基本的診察技法実習 横浜市北部病院 循環器センター(循環器内科)	4前 4後	0.0 0.0	7 11	37.5	
238	助教	小林 裕介 コバヤシ ユウスケ	38	医学博士	昭和大学医学部助教 (2020/4/1)	神経系の病態・診断・治療 昭和大学病院 脳神経外科 昭和大学病院 脳神経外科(E C C) 昭和大学病院 脳神経外科	3前 4後 5後 6前	0.1 0.0 0.0 0.0	5 1 9 9	37.5	神経 昭和大学病院 脳神経外科(ECC)	3後 5後 6前	0.0 0.0	2 9	37.5	
239	講師	洲崎 毅夫 スナサキ イキウ	38	医学博士	昭和大学医学部講師 (2021/9/1)	耳鼻咽喉・口腔 昭和大学病院 耳鼻咽喉科 昭和大学病院 耳鼻咽喉科(E C C) 昭和大学病院 耳鼻咽喉科	4前 5前 5後 6前	0.0 0.0 0.0 0.0	1 5 1 1	37.5	耳鼻咽喉・口腔 医学英語 B 昭和大学病院 耳鼻咽喉科 昭和大学病院 耳鼻咽喉科(ECC) 昭和大学病院 耳鼻咽喉科	4前 4前 5前 5後 6前	0.0 0.0 0.0 0.0	1 2 3 1 1	37.5	
240	講師	小林 梢 コバヤシ コノエ	37	医学博士	昭和大学医学部講師 (2019/7/1)	小児系の病態・診断・治療 昭和大学病院 小児科(E C C) 昭和大学病院 小児科	3後 5後 6前	0.1 0.0 0.0	8 28 28	37.5	小児系の病態・診断・治療 昭和大学病院 小児科(E C C) 昭和大学病院 小児科	5後 6前	0.0 0.0	28 29	37.5	
241	講師	中村 暖 ナカムラ ナツ	38	医学博士	昭和大学医学部講師 (2020/4/1)	精神医療系の病態・診断・治療 鳥山病院 精神神経科	3後 5前	0.1 0.0	5 10	37.5	精神医療系の病態・診断・治療 鳥山病院 精神神経科	5前 5後 6前	0.0 0.0 0.0	9 9 15	37.5	
242	助教	久松 篤 ヒサマツ アツシ	39		昭和大学医学部助教 (2020/3/1)	江東豊洲病院 腫瘍内科 江東豊洲病院 内科(E C C) 江東豊洲病院 内科	4後 5後 6前	0.0 0.0 0.0	3 2 2	37.5	江東豊洲病院 腫瘍内科 江東豊洲病院 内科(ECC) 江東豊洲病院 内科(E C C)	4後 5後 6前	0.0 0.0 0.0	3 2 2	37.5	
243	助教	遠端 浩三郎 ミコトハタ コウサブロウ	40		昭和大学医学部助教 (2020/2/29)	消化器/肝胆膵系の病態・診断・治療 基本的診察技法実習	3前 4前	0.0 0.0	0 1	37.5	基本的診察技法実習	4前	0.0	7	37.5	
244	講師	山村 亮 ヤマムラ リョウ	40	医学博士	昭和大学医学部講師 (2021/4/1)	皮膚・運動器系の病態・診断・治療 昭和大学病院 整形外科 昭和大学病院 整形外科(E C C) 昭和大学病院 整形外科	3後 5前 5後 6前	0.0 0.0 0.0 0.0	3 3 3 8	37.5	C B T 特別講義 昭和大学病院 整形外科 昭和大学病院 整形外科	4前 5前 6前	0.0 0.0 0.0	1 2 1	37.5	

専任教員の氏名等

(昭和大学医学部医学科等)

番号	職位	フリガナ氏名	年齢	保有学位等	現職(就任年月)	学期変更年度						学期変更前年度						備考
						担当授業科目						担当授業科目						
						科目の名称	配当年次	担当単位数	年間開講数	申請に係る大 学における教 育研究に従事 する週当たり	科目の名称	配当年次	担当単位数	年間開講数	申請に係る大 学における教 育研究に従事 する週当たり			
245	助教	友寄 英士 トモヨシ エイジ	37	医学博士	昭和大学医学部助教 (2021/9/1)	基本的診察技法実習 昭和大学病院附属東病院 眼科	4前 5前	0.0 0.0	2 1	37.5	横浜市北部病院 眼科	5前	0.0	6	37.5			
246	准教授	伊藤 寛晃 イトウ ヒロユキ	54	医学博士	昭和大学医学部准教授 (2020/10/13)	消化器/肝胆膵系の病態・診断・治療 江東豊洲病院 消化器センター(消化器外科)	3前 4後	0.0 0.0	4 1	37.5	江東豊洲病院 消化器センター(消化器外科)	4後	0.0	1	37.5			
247	講師	清水 真人 シミズ マコト	48	医学博士	昭和大学医学部講師 (2021/4/1)	精神医療系の病態・診断・治療 鳥山病院 精神神経科	3後 5前	0.1 0.0	5 11	37.5	鳥山病院 精神神経科 鳥山病院 精神神経科	5前 5後 6前	0.0 0.0 0.0	8 8 14	37.5			
248	講師	宗近 次朗 ムネチカ ジョウ	39	医学博士	昭和大学医学部講師 (2020/9/1)	呼吸器系の病態・診断・治療 昭和大学病院 放射線科 昭和大学病院 放射線科(ECC) 昭和大学病院 放射線科(ECC)	2後 5前 5後 6後	0.0 0.0 0.0 0.0	1 14 38 38	37.5	呼吸器系の病態・診断・治療 昭和大学病院 放射線科 昭和大学病院 放射線科(ECC) 昭和大学病院 放射線科	2後 5前 5後 6前 6後	0.0 0.0 0.0 0.0 0.0	1 15 59 59	37.5			
249	講師	東條 正幸 トウジョウ マサユキ	40	医学博士	昭和大学医学部講師 (2021/4/1)	膠原病/血液/感染症系の病態・診断・治療 消化器/肝胆膵系の病態・診断・治療 基本的診察技法実習	3前 3前 4前	0.0 0.0 0.0	1 1 1	37.5	膠原病/血液/感染症系の病態・診断・治療 消化器/肝胆膵系の病態・診断・治療 基本的診察技法実習	3前 4前 4後	0.0 0.0 0.0	1 7 1	37.5			
250	講師	永原 敬子 ノグチ ケイコ	39	医学博士	昭和大学医学部講師 (2019/5/1)	小児系の病態・診断・治療 昭和大学病院 小児科(ECC) 昭和大学病院 小児科	3後 5後 6前	0.1 0.0 0.0	6 27 27	37.5	昭和大学病院 小児科(ECC) 昭和大学病院 小児科	5後 6前	0.0 0.0	27 29	37.5			
251	講師	荒井 潤 アラヰ ジュン	38	医学博士	昭和大学医学部講師 (2022/4/1)	医学英語B 昭和大学病院 消化器内科 昭和大学病院 消化器内科(ECC)	4前 4後 5後 6前	0.0 0.0 0.0 0.0	2 4 14 13	37.5	医学英語B 昭和大学病院 消化器内科 臨床医学英語A 昭和大学病院 消化器内科(ECC)	4前 4後 4後 5後 6前	0.0 0.0 0.0 0.0 0.0	3 3 1 14 9	37.5			
252	講師	西蔵 天人 ニシクラ テンジン	39	医学博士	昭和大学医学部講師 (2019/5/1)	循環器センター(循環器内科)	4後	0.0	10	37.5	江東豊洲病院 循環器センター(循環器内科) 江東豊洲病院 循環器センター(循環器内科)(ECC)	4後 5後	0.0 0.0	13 32	37.5			
253	講師	広村 宗範 ヒロムラ ヌシノリ	38	医学博士	昭和大学医学部講師 (2020/7/1)	糖尿病・代謝・内分泌系の病態・診断・治療 昭和大学病院附属東病院 糖尿病・代謝・内分泌内科	3後 4後	0.0 0.0	1 3	37.5	昭和大学病院附属東病院 糖尿病・代謝・内分泌内科 学部連携病棟実習	4後 6前 6前	0.0 0.0 0.0	3 5 0	37.5			
254	講師	瀬尾 晃平 セノヘ ヒロヘイ	41	医学博士	昭和大学医学部講師 (2019/7/1)	女性医療系の病態・診断・治療 横浜市北部病院 産婦人科 昭和大学病院 産婦人科(ECC) 横浜市北部病院 産婦人科(ECC)	3後 4後 5後 6前	0.1 0.0 0.0 0.0	6 1 0 1 0 1	37.5	横浜市北部病院 産婦人科 昭和大学病院 産婦人科(ECC) 横浜市北部病院 産婦人科(ECC) 昭和大学病院 産婦人科	4後 5後 5後 6前 6前	0.0 0.0 0.0 0.0 0.0	1 0 1 0 2	37.5			

専任教員の氏名等

(昭和大学医学部医学科等)

番号	職位	フリガナ氏名	年齢	保有 学位等	現職 (就任年月)	学期変更年度				学期変更前年度				備考		
						担当授業科目				担当授業科目						
						科目の名称	配当 年次	担当 単位数	年間 開講数	申請に係る大 学における教 育研究に従事 する週当たり	科目の名称	配当 年次	担当 単位数		年間 開講数	申請に係る大 学における教 育研究に従事 する週当たり
255	講師	清野 毅彦 <small>セイノ タケヒコ</small>	38	医学博士	昭和大学医学部講師 (2020/4/1)	膠原病/血液/感染症系の病態・診断・治療 皮膚・運動器系の病態・診断・治療 昭和大学病院 整形外科 症候学III 昭和大学病院 整形外科 (ECC) 昭和大学病院 整形外科	3前 3後 5前 5前 5後 6前	0.0 0.0 0.0 0.0 0.0 0.0	1 3 6 0 5 8	37.5	昭和大学病院 整形外科 症候学III 昭和大学病院 整形外科(ECC) 昭和大学病院 整形外科	5前 5通 5後 6前	0.0 0.0 0.0 0.0	6 0 1 1	37.5	
256	講師	黒田 拓馬 <small>クロダ タクマ</small>	38	医学博士	昭和大学医学部講師 (2022/4/1)	診断系実習 昭和大学病院 整形外科 症候学III 昭和大学病院 整形外科 (ECC) 昭和大学病院 整形外科	4前 5前 5前 5後 6前	0.0 0.0 0.0 0.0 0.0	2 2 1 5 7	37.5	昭和大学病院 整形外科 症候学III 昭和大学病院 整形外科	5前 5通 6前	0.0 0.0 0.0	1 1 1	37.5	
257	講師	大澤 俊亮 <small>オオサエ フシムツネ</small>	39	医学博士	昭和大学医学部講師 (2021/4/1)	小児系の病態・診断・治療 小児医学 (小児内科・小児外科) 昭和大学病院 小児外科 (ECC) 昭和大学病院 小児外科	3後 4前 5後 6前	0.1 0.0 0.0 0.0	11 1 54 54	37.5	小児医学 (小児内科・小児外科) 昭和大学病院 小児外科 昭和大学病院 小児外科(ECC) 昭和大学病院 小児外科	4前 4後 5後 6前	0.0 0.0 0.0 0.0	1 14 54 52	37.5	
258	助教	佐々木 陽介 <small>ササキ ヨウスケ</small>	41	医学博士	昭和大学医学部助教 (2021/4/1)	病理学実習 運動器系、神経系、感覚器・皮膚・高次脳系 (実習・演習)	4前	0.0	2	37.5	病理学実習				37.5	
259	講師	平野 康次郎 <small>ヒラノ コウジロウ</small>	41	医学博士	昭和大学医学部講師 (2021/9/1)	呼吸器系の病態・診断・治療 精神医療系の病態・診断・治療 耳鼻咽喉・口腔 昭和大学病院 耳鼻咽喉科 昭和大学病院 耳鼻咽喉科 (ECC) 昭和大学病院 耳鼻咽喉科	2前 2後 3後 4前 5前 5後 6前	0.0 0.0 0.1 0.0 0.0 0.0 0.0	1 0 6 1 9 3 3	37.5	運動器系、神経系、感覚器・皮膚・高次脳系 (実習・演習) 呼吸器系の病態・診断・治療 耳鼻咽喉・口腔 昭和大学病院 耳鼻咽喉科 昭和大学病院 耳鼻咽喉科(ECC) 江東豊洲病院 耳鼻咽喉科	2前 2後 4前 5前 5後 6前	0.0 0.0 0.0 0.0 0.0 0.0	1 0 1 9 3 5	37.5	
260	助教	瀬上 和之 <small>セノベニ カズユキ</small>	44		昭和大学医学部助教 (2020/4/1)	藤が丘病院 整形外科 藤が丘病院 整形外科 (ECC) 藤が丘病院 整形外科	5前 5後 6前	0.0 0.0 0.0	48 36 36	37.5	藤が丘病院 整形外科 藤が丘病院 整形外科(ECC) 藤が丘病院 整形外科	5前 5後 6前	0.0 0.0 0.0	48 36 35	37.5	
261	講師	江川 峻哉 <small>エガワ シュンヤ</small>	40	医学博士	昭和大学医学部講師 (2021/9/1)	耳鼻咽喉・口腔 昭和大学病院 耳鼻咽喉科 昭和大学病院 耳鼻咽喉科 (ECC) 昭和大学病院 耳鼻咽喉科	4前 5前 5後 6前	0.0 0.0 0.0 0.0	2 7 4 4	37.5	耳鼻咽喉・口腔 昭和大学病院 耳鼻咽喉科 昭和大学病院 耳鼻咽喉科(ECC) 昭和大学病院 耳鼻咽喉科	4前 5前 5後 6前	0.0 0.0 0.0 0.0	2 4 3 2	37.5	
262	講師	森森 大貴 <small>モリモリ ヒロキ</small>	41	医学博士	昭和大学医学部講師 (2020/5/1)	精神医療系の病態・診断・治療 鳥山病院 精神神経科	3後 5前	0.1 0.0	5 10	37.5	精神医療系の病態・診断・治療 鳥山病院 精神神経科 (ECC) 鳥山病院 精神神経科	5前 5後 6前	0.0 0.0 0.0	11 4 30	37.5	

専任教員の氏名等

(昭和大学医学部医学科等)

番号	職位	フリガナ氏名	年齢	保有学位等	現職 (就任年月)	学則変更年度				学則変更前年度				備考	
						担当授業科目		申請に係る大 学における教 育研究に従事 する週当たり	担当 単位数	年間 開講数	担当授業科目		申請に係る大 学における教 育研究に従事 する週当たり		
						科目の名称	配当 年次				科目の名称	配当 年次			
263	准教授	宮本 和幸 ミヤモトカズキ	42	医学博士	昭和大学医学部准教授 (2021/4/1)	中毒 救急医学 治療系実習 昭和大学病院 救命救急科 (E C C) 横浜市北部病院 救命診療科 (E C C) 昭和大学病院 救命救急科	4前 4前 4前 5後 5後 6前	0.0 0.0 0.0 0.0 0.0 0.0	1 1 4 40 5 0	37.5	症候学 I 中毒 救急医学 治療系実習 藤が丘病院 救命救急科 昭和大学病院 救命救急科 (ECC) 昭和大学病院 救命救急科 藤が丘病院 救命救急科	3前 4前 4前 4前 5前 5後 6前	0.0 0.0 0.0 0.0 0.0 0.0 0.0	1 1 1 10 2 40 4	37.5
264	助教	児玉 恵理子 コトマエリコ	33		昭和大学医学部助教 (2021/10/1)	藤が丘病院 糖尿病・代謝・内分泌内科 藤が丘病院 内分泌代謝科 (E C C) 藤が丘病院 内分泌代謝科	4後 5後 6前	0.0 0.0 0.0	13 48 48	37.5	藤が丘病院 糖尿病・代謝・内分泌内科 藤が丘病院 内分泌代謝科 (E C C) 藤が丘病院 内分泌代謝科	4後 5後 6前	0.0 0.0 0.0	9 11 11	37.5
265	助教	小沢 慶彰 オザワヨシアキ	42		昭和大学医学部助教 (2022/4/1)	消化器/肝胆膵系の病態・診断・治療 昭和大学病院 消化器一般外科 昭和大学病院 消化器・一般外科 (E C C) 昭和大学病院 食道外科(ECC) 昭和大学病院 消化器・一般外科	3前 4後 5後 5後 6前	0.0 0.0 0.0 0.0 0.0	0 5 10 47 10	37.5	昭和大学病院 消化器一般外科 昭和大学病院 消化器・一般外科 (ECC) 昭和大学病院 消化器・一般外科 昭和大学病院 消化器・一般外科	4後 5後 5後 6前	0.0 0.0 0.0 0.0	7 47 41	37.5
266	講師	鹿間 隆博 カノカヲシロ	49	医学博士	昭和大学医学部講師 (2020/4/1)	感染症学総論 膠原病/血液/感染症系の病態・診断・治療 行動医学・プロフェッションリズムⅢA C B T 特別講義 医学英語 B 症候学 II 症候学 III 昭和大学病院 感染症内科 (E C C) 昭和大学病院 感染症内科 集中講義	2後 3前 3前 4前 4前 4後 5前 5後 6前	0.0 0.1 0.0 0.0 0.0 0.0 0.0 0.0 0.0 0.0	1 10 2 1 6 1 1 11 11 1	37.5	感染症学総論 医学英語 B 症候学 II 症候学 III 昭和大学病院 感染症内科 (E C C) 昭和大学病院 感染症内科 集中講義	2後 4前 4後 5通 5後 6前 6後	0.0 0.0 0.0 0.0 0.0 0.0 0.0	1 3 1 1 11 11 1	37.5
267	准教授	澤田 成彦 サワタナリヒコ	53	医学博士	昭和大学医学部准教授 (2021/4/1)	消化器/肝胆膵系の病態・診断・治療 横浜市北部病院 消化器センター (消化器外科) 横浜市北部病院 消化器センター (消化器外科) (E C C)	3前 4後 5後 6前	0.0 0.0 0.0 0.0	3 6 5 5	37.5	消化管 横浜市北部病院 消化器センター (消化器外科) 横浜市北部病院 消化器センター (消化器外科) (ECC) 横浜市北部病院 消化器センター (消化器外科)	3前 4後 5後 6前	0.0 0.0 0.0 0.0	1 6 4 3	37.5
268	講師	細川 幸希 ホソカワユキ	46	医学博士	昭和大学医学部講師 (2022/4/1)	麻酔・蘇生医学 昭和大学病院 麻酔科 昭和大学病院 麻酔科 (E C C) 昭和大学病院 麻酔科	4前 5前 5後 6前	0.0 0.0 0.0 0.0	1 2 22 22	37.5	麻酔・蘇生医学 昭和大学病院 麻酔科 (ECC) 昭和大学病院 麻酔科	4前 5後 6前	0.0 0.0 0.0	1 22 22	37.5
269	講師	幾瀬 大介 イクレダイスケ	40	医学博士	昭和大学医学部講師 (2021/4/1)	精神医療系の病態・診断・治療	3後	0.1	5	37.5	精神医療系の病態・診断・治療	3後	0.1	5	37.5
270	講師	石井 優 イシイユウ	38	医学博士	昭和大学医学部講師 (2021/1/1)	消化器/肝胆膵系の病態・診断・治療 昭和大学病院 消化器内科 昭和大学病院 消化器内科 (E C C) 昭和大学病院 消化器内科 集中講義	3前 4後 5後 6前	0.1 0.0 0.0 0.0	6 4 20 20 1	37.5	肝・胆・膵 昭和大学病院 消化器内科 昭和大学病院 消化器内科 (E C C) 昭和大学病院 消化器内科 集中講義	3後 4後 5後 6前	0.0 0.0 0.0 0.0	1 3 16 17 1	37.5

専任教員の氏名等

(昭和大学医学部医学科等)

番号	職位	フリガナ氏名	年齢	保有 学位等	現職 (就任年月)	学則変更年度				学則変更前年度				備考	
						担当授業科目				担当授業科目					
						科目の名称	配当 年次	担当 単位数	年間 開講数	申請に係る大 学における教 育研究に従事 する週当たり	科目の名称	配当 年次	担当 単位数		年間 開講数
271	講師	石川 敏司 イシカワ コノジ	37	医学博士	昭和大学医学部講師 (2020/10/1)	症候学Ⅲ	5前	0.0	0	37.5	昭和大学病院 整形外科 症候学Ⅲ	5前 5通 6前	0.0 0.0 0.0	1 0 1	37.5
272	助教	石橋 淳 イシハシ ジュン	37		昭和大学医学部助教 (2021/9/1)	江東豊洲病院 耳鼻咽喉科 江東豊洲病院 耳鼻咽喉科 (E C C) 江東豊洲病院 耳鼻咽喉科	5前 5後 6前	0.0 0.0 0.0	0 0 0	37.5	江東豊洲病院 耳鼻咽喉科 江東豊洲病院 耳鼻咽喉科(ECC)	5前 5後	0.0 0.0	0 0	37.5
273	講師	加藤 正子	36	医学博士	昭和大学医学部講師 (2022/4/1)	尿路・男性生殖系の病態・診断・治療 女性医療系の病態・診断・治療	3後 3後 5前	0.0 0.1 0.0	10 11	37.5	昭和大学病院 放射線科 昭和大学病院 放射線科 (E C C) 昭和大学病院 放射線科 (E C C)	5前 5後 6前	0.0 0.0 0.0	10 15 15	37.5
274	講師	鈴木 泰平 スズキ タイヘイ	36	医学博士	昭和大学医学部講師 (2022/4/1)	医学英語 B 昭和大学病院 腎臓内科 昭和大学病院 腎臓内科 (E C C) 昭和大学病院 腎臓内科	4前 4後 5後 6前 6前	0.0 0.0 0.0 0.0 0.0	6 13 28 28 1	37.5	医学英語 B 昭和大学病院 腎臓内科 昭和大学病院 腎臓内科 (E C C)	4前 4後 5後	0.0 0.0 0.0	3 9 28	37.5
275	講師	徳永 剛広 トクナガ タカヒロ	38	医学博士	昭和大学医学部講師 (2020/10/1)	江東豊洲病院 内科 (E C C) 江東豊洲病院 内科	5後 6前	0.0 0.0	1 1	37.5	江東豊洲病院 内科(ECC) 江東豊洲病院 内科 (E C C)	5後 6前	0.0 0.0	1 1	37.5
276	助教	原 詠子 ハラ エイコ	36		昭和大学医学部助教 (2022/4/1)	昭和大学病院 麻酔科 昭和大学病院 麻酔科 (E C C) 昭和大学病院 麻酔科	5前 5後 6前	0.0 0.0 0.0	2 21 21	37.5	昭和大学病院 麻酔科 昭和大学病院 麻酔科(ECC) 昭和大学病院 麻酔科	5前 5後 6前	0.0 0.0 0.0	2 21 21	37.5
277	講師	水間 啓太 ミズマキ ケイタ	37	医学博士	昭和大学医学部講師 (2021/4/1)	神経系の病態・診断・治療 昭和大学病院 脳神経内科 昭和大学病院 脳神経内科 (E C C) 昭和大学病院 脳神経内科	3前 4後 5後 6前	0.0 0.0 0.0 0.0	1 1 24 24	37.5	昭和大学病院 脳神経内科 昭和大学病院 脳神経内科 (E C C) 昭和大学病院 脳神経内科	4後 5後 6前	0.0 0.0 0.0	1 24 24	37.5
278	助教	村川 哲郎 ムラカワ テツロウ	41		昭和大学医学部助教 (2020/4/1)	小児系の病態・診断・治療 江東豊洲病院 こどもセンター(小児内科)	3後 4後	0.1 0.0	5 4	37.5	江東豊洲病院 こどもセンター(小児内科)	4後	0.0	4	37.5
279	助教	廣瀬 佑輔 ヒロセ ユウスケ	38	医学博士	昭和大学医学部助教 (2019/10/1)	昭和大学病院 産婦人科 (E C C) 昭和大学病院 産婦人科	5後 6前	0.0 0.0	0 0	37.5	昭和大学病院 産婦人科(ECC) 昭和大学病院 産婦人科	5後 6前	0.0 0.0	0 0	37.5
280	講師	大宮 信哉 オホミヤ シンヤ	38	医学博士	昭和大学医学部講師 (2022/4/1)	藤が丘病院 腎臓内科 藤が丘病院 腎臓内科 (E C C) 藤が丘病院 腎臓内科	4後 5後 6前	0.0 0.0 0.0	10 39 40	37.5	藤が丘病院 腎臓内科 藤が丘病院 腎臓内科 (E C C) 藤が丘病院 腎臓内科	4後 5後	0.0 0.0	10 40	37.5
281	助教	佐藤 千裕 サトウ チユウ	36	医学博士	昭和大学医学部助教 (2021/4/1)	江東豊洲病院 循環器センター (循環器内科)	4後	0.0	10	37.5	江東豊洲病院 循環器センター (循環器内科) 江東豊洲病院 循環器センター (循環器内科)(ECC)	4後 5後	0.0 0.0	13 32	37.5
282	助教	徳永 義郎 トクナガ ヨシロウ	36		昭和大学医学部助教 (2021/12/20)	眼科 藤が丘病院 眼科 藤が丘病院 眼科 (E C C) 藤が丘病院 眼科	4前 5前 5後 6前	0.0 0.0 0.0 0.0	1 9 21 21	37.5	眼科 藤が丘病院 眼科 藤が丘病院 眼科(ECC) 藤が丘病院 眼科	4前 5前 5後 6前	0.0 0.0 0.0 0.0	1 9 21 21	37.5
283	助教	南雲 さくら ナグモ サクラ	36	医学博士	昭和大学医学部助教 (2021/10/1)	藤が丘病院 循環器内科 藤が丘病院 循環器内科 (E C C) 藤が丘病院 循環器内科	4後 5後 6前	0.0 0.0 0.0	9 4 4	37.5	藤が丘病院 循環器内科 (E C C) 藤が丘病院 循環器内科	4前 5後 6前	0.0 0.0 0.0	13 0 0	37.5

専任教員の氏名等

(昭和大学医学部医学科等)

番号	職位	フリガナ氏名	年齢	保有 学位等	現職 (就任年月)	学則変更年度						学則変更前年度						備考
						担当授業科目			申請に係る大 学における教 育研究に従事 する週当たり			担当授業科目			申請に係る大 学における教 育研究に従事 する週当たり			
						科目の名称	配当 年次	担当 単位数	年間 開講数	科目の名称	配当 年次	担当 単位数	年間 開講数	科目の名称	配当 年次	担当 単位数	年間 開講数	
284	助教	廣瀬 瑛介 ヒロセ エイスケ	37		昭和大学医学部助教 (2022/4/1)	基本的診察技法実習 藤が丘病院 脳神経外科 藤が丘病院 脳神経外科 (ECC) 藤が丘病院 脳神経外科	4前 4後 5後 6前	0.0 0.0 0.0 0.0	1 10 20 20	37.5	昭和大学病院 脳神経外科 昭和大学病院 脳神経外科(ECC) 昭和大学病院 脳神経外科	4後 5後 6前	0.0 0.0 0.0	1 2 5	37.5			
285	講師	水上 拓也 ミズノ タクヤ	37	医学博士	昭和大学医学部講師 (2020/12/1)	薬理学総論 循環器系の病態・診断・治療 糖尿病・代謝・内分泌系の病態・診断・治療 薬理学実習	2後 2後 3後 4前	0.0 0.1 0.0 0.0	1 5 6 6	37.5	薬理学総論 循環器系の病態・診断・治療 診断系実習 薬理学実習 臨床医学英語B 地域医療入門	2後 4前 4前 5前 1通	0.0 0.1 0.0 0.0 0.0 0.0	1 5 13 6 2 2				
286	講師	山崎 洋平 ヤマザキ ヨウヘイ	37	医学博士	昭和大学医学部講師 (2021/4/1)	呼吸器系の病態・診断・治療 藤が丘病院 呼吸器内科 藤が丘病院 呼吸器内科	2後 4後 6前	0.0 0.0 0.0	1 10 10	37.5	呼吸器系の病態・診断・治療 基本的診察技法実習 藤が丘病院 呼吸器内科	2後 4前 4後	0.0 0.0 0.0	1 7 2	37.5			
287	助教	堀内 健太郎 ホリ内 ケンタロウ	42		昭和大学医学部助教 (2020/4/1)	精神医療系の病態・診断・治療 横浜市北部病院 精神神経科 横浜市北部病院 メンタルケアセンター (ECC) 横浜市北部病院 メンタルケアセンター	3後 5前 5後 6前	0.1 0.0 0.0 0.0	5 0 4 4	37.5	横浜市北部病院 精神神経科 横浜市北部病院 メンタルケアセンター(ECC) 横浜市北部病院 メンタルケアセンター	5前 5後 6前	0.0 0.0 0.0	1 4 4	37.5			
288	講師	加藤 憲 カトウ タカシ	36	医学博士	昭和大学医学部講師 (2022/4/1)	尿路・男性生殖系の病態・診断・治療 医学英語III B 昭和大学病院 腎臓内科 昭和大学病院 腎臓内科 (ECC) 昭和大学病院 腎臓内科	3後 3後 4後 5後 6前	0.0 0.0 0.0 0.0 0.0	0 1 13 28 28	37.5	呼吸器系の病態・診断・治療 医学英語III B 昭和大学病院 腎臓内科 昭和大学病院 腎臓内科 (ECC) 昭和大学病院 腎臓内科	3後 5前 5前 5後 6前	0.0 0.0 0.0 0.0 0.0	3 3 3 20 16 16				
289	講師	小林 香央 コバヤシ カエ	38	医学博士	昭和大学医学部講師 (2019/4/1)	皮膚・運動器系の病態・診断・治療 医学英語III B 昭和大学病院 皮膚科 横浜市北部病院 皮膚科 昭和大学病院 皮膚科 (ECC) 昭和大学病院 皮膚科	3後 3後 5前 5前 5後 6前	0.0 0.0 0.0 0.0 0.0 0.0	3 3 3 20 16 16	37.5	皮膚 昭和大学病院 皮膚科 横浜市北部病院 皮膚科 昭和大学病院 皮膚科(ECC) 昭和大学病院 皮膚科	3後 5前 5前 5後 6前	0.0 0.0 0.0 0.0 0.0	1 3 20 8 8				
290	講師	小松崎 敏光 コマツザキ トモヒク	38	医学博士	昭和大学医学部講師 (2021/9/1)	横浜市北部病院 耳鼻咽喉科 横浜市北部病院 耳鼻咽喉科 (ECC) 横浜市北部病院 耳鼻咽喉科	5前 5後 6前	0.0 0.0 0.0	5 21 21	37.5	耳鼻咽喉科・口腔 横浜市北部病院 耳鼻咽喉科 横浜市北部病院 耳鼻咽喉科(ECC) 横浜市北部病院 耳鼻咽喉科	4前 5前 5後 6前	0.0 0.0 0.0 0.0	0 5 21 0	37.5			
291	助教	齋藤 佳範 サイトウ ヨシノリ	37		昭和大学医学部助教 (2021/4/1)	横浜市北部病院 内科 (ECC) 横浜市北部病院 内科	5後 6前	0.0 0.0	8 8	37.5	横浜市北部病院 内科 (腎臓内科) 横浜市北部病院 内科 (ECC) 横浜市北部病院 内科	4後 5後 6前	0.0 0.0 0.0	6 8 8	37.5			
292	助教	榎尾 知春 エノオノ トモハル	37	医学博士	昭和大学医学部助教 (2021/4/1)	医学英語 B 昭和大学病院 麻酔科 横浜市北部病院 麻酔科 横浜市北部病院 麻酔科 (ECC) 横浜市北部病院 麻酔科	4前 5前 5前 5後 6前	0.0 0.0 0.0 0.0 0.0	6 2 10 0 0	37.5	昭和大学病院 麻酔科 横浜市北部病院 麻酔科 横浜市北部病院 麻酔科(ECC) 横浜市北部病院 麻酔科	5前 5前 5後 6前	0.0 0.0 0.0 0.0	2 10 0 2	37.5			

専任教員の氏名等

(昭和大学医学部医学科等)

番号	職位	フリガナ氏名	年齢	保有 学位等	現職 (就任年月)	学則変更年度				学則変更前年度				備考	
						担当授業科目				担当授業科目					
						科目の名称	配当 年次	担当 単位数	年間 開講数	申請に係る大 学における教 育研究に従事 する週当たり	科目の名称	配当 年次	担当 単位数		年間 開講数
293	助教	田中 義人 <small>タナカ ヨシヒト</small>	37		昭和大学医学部助教 (2021/9/1)	運動器系、神経系、感覚器・皮膚・高次脳系(実習)・演習 耳鼻咽喉・口腔 昭和大学病院 耳鼻咽喉科 昭和大学病院 耳鼻咽喉科(ECC) 昭和大学病院 耳鼻咽喉科	2前 4前 5前 5後 6前	0.0 0.0 0.0 0.0 0.0	1 2 6 1 1	37.5	運動器系、神経系、感覚器・皮膚・高次脳系(実習)・演習 耳鼻咽喉・口腔 昭和大学病院 耳鼻咽喉科 昭和大学病院 耳鼻咽喉科(ECC) 昭和大学病院 耳鼻咽喉科	2前 3前 4前 5前 5後 6前	0.0 0.0 0.0 0.0 0.0 0.0	1 1 2 6 2 3	37.5
294	助教	橋詰 典弘 <small>ハシジメ ノリヒロ</small>	42		昭和大学医学部助教 (2022/4/1)	横濱市北部病院 放射線科 横濱市北部病院 放射線診断科(ECC) 横濱市北部病院 放射線診断科	5前 5後 6前	0.0 0.0 0.0	18 59 59	37.5	横濱市北部病院 放射線科 横濱市北部病院 放射線診断科(ECC) 横濱市北部病院 放射線科	4前 5前 5後 6前	0.0 0.0 0.0 0.0	13 16 59 59	37.5
295	助教	松本 智子 <small>マツモト トモコ</small>	39	医学博士	昭和大学医学部助教 (2020/11/1)	小児系の病態・診断・治療	3後	0.1	5	37.5					37.5
296	助教	橋詰 真衣 <small>ハシジメ マイ</small>	36		昭和大学医学部助教 (2020/4/1)	藤が丘病院 糖尿科・代謝・内分泌内科 藤が丘病院 内分泌代謝科(ECC) 藤が丘病院 内分泌代謝科	4後 5後 6前	0.0 0.0 0.0	4 14 14	37.5	藤が丘病院 糖尿科・代謝・内分泌内科 藤が丘病院 内分泌代謝科(ECC) 藤が丘病院 内分泌代謝科	4後 5後 6前	0.0 0.0 0.0	6 31 31	37.5
297	助教	喜島 一博 <small>キジマ カズヒロ</small>	38		昭和大学医学部助教 (2022/4/1)	消化器/肝胆膵系の病態・診断・治療 藤が丘病院 消化器一般外科 藤が丘病院 消化器・一般外科(ECC) 藤が丘病院 消化器・一般外科	3前 4後 5後 6前	0.0 0.0 0.0 0.0	0 8 41 41	37.5	治療系実習 藤が丘病院 消化器一般外科 藤が丘病院 消化器・一般外科(ECC) 藤が丘病院 消化器・一般外科	4前 4後 5後 6前	0.0 0.0 0.0 0.0	10 8 41 40	37.5
298	講師	幸塚 裕也 <small>コウツカ コウヤ</small>	39	医学博士	昭和大学医学部講師 (2021/4/1)	昭和大学病院 麻酔科 江東豊洲病院 麻酔科 江東豊洲病院 麻酔科	5前 5前 6前	0.0 0.0 0.0	2 10 10	37.5	昭和大学病院 麻酔科 江東豊洲病院 麻酔科 江東豊洲病院 麻酔科	5前 6前	0.0 0.0	2 40	37.5
299	講師	深田 和幸 <small>フカダ カズユキ</small>	47	医学博士	昭和大学医学部講師 (2022/5/1)	昭和大学病院 腫瘍内科(ECC) 昭和大学病院 腫瘍内科 集中講義	5後 6前 6前	0.0 0.0 0.0	6 6 1	37.5	昭和大学病院 腫瘍内科(ECC) 昭和大学病院 腫瘍内科	5後	0.0	1	37.5
300	助教	島田 佳苗 <small>シマダ カズナ</small>	38		昭和大学医学部助教 (2022/4/1)	昭和大学病院 産婦人科	4後	0.0	0	37.5	昭和大学病院 産婦人科	4後	0.0	0	37.5
301	講師	池田 尚子 <small>イケダ ナカコ</small>	42	医学博士	昭和大学医学部講師 (2020/7/1)	江東豊洲病院 循環器センター(循環器内科)	4後	0.0	10	37.5	江東豊洲病院 循環器センター(循環器内科) 江東豊洲病院 循環器センター(循環器内科)(ECC)	4後 5後	0.0 0.0	13 32	37.5
302	助教	石川 翼 <small>イシカワ ツバサ</small>	40	医学博士	昭和大学医学部助教 (2020/4/1)	藤が丘病院 整形外科 藤が丘病院 整形外科(ECC) 藤が丘病院 整形外科	5前 5後 6前	0.0 0.0 0.0	46 36 36	37.5	藤が丘病院 整形外科 藤が丘病院 整形外科(ECC) 藤が丘病院 整形外科	5前 5後 6前	0.0 0.0 0.0	44 36 34	37.5
303	講師	田邊 智絵 <small>タナベ サチエ</small>	41	医学博士	昭和大学医学部講師 (2022/4/1)	江東豊洲病院 整形外科	5前	0.0	9	37.5	江東豊洲病院 整形外科 江東豊洲病院 整形外科 藤が丘病院 整形外科(ECC) 藤が丘病院 整形外科	5前 5後 6前	0.0 0.0 0.0	1 36 38	37.5
304	講師	川島 史義 <small>カワシマ フミヨシ</small>	43	医学博士	昭和大学医学部講師 (2020/10/1)	藤が丘病院 整形外科 藤が丘病院 整形外科(ECC) 藤が丘病院 整形外科	5前 5後 6前	0.0 0.0 0.0	46 37 38	37.5	藤が丘病院 整形外科 藤が丘病院 整形外科(ECC) 藤が丘病院 整形外科	4前 5前 5後 6前	0.0 0.0 0.0 0.0	13 45 35 35	37.5

専任教員の氏名等

(昭和大学医学部医学科等)

番号	職位	フリガナ氏名	年齢	保有学位等	現職 (就任年月)	学則変更年度				学則変更前年度				備考		
						担当授業科目				担当授業科目						
						科目の名称	配当年次	担当単位数	年間開講数	申請に係る大 学における教 育研究に従事 する週当たり	科目の名称	配当年次	担当単位数		年間開講数	申請に係る大 学における教 育研究に従事 する週当たり
305	助教	城所 励太 キョウゴロウ レイタ キョウジ	41		昭和大学医学部助教 (2022/1/1)	小児系の病態・診断・治療 江東豊洲病院 こどもセンター(小児内科)	3後 4後	0.1 0.0	5 6	37.5	江東豊洲病院 こどもセンター(小児内科)	4後	0.0 0.0	6	37.5	
306	講師	一政 克朗 イチサキ カクラン	41	医学博士	昭和大学医学部講師 (2020/10/1)	消化器センター(消化器内科) 消化器センター(消化器内科)(E C) 消化器センター(消化器内科)	4後 5後 6前	0.0 0.0 0.0	7 7 7	37.5	横浜市北部病院 消化器センター(消化器内科) 横浜市北部病院 消化器センター(消化器内科)(ECC) 横浜市北部病院 消化器センター(消化器内科)	4後 5後 6前	0.0 0.0 0.0	1 1 1	37.5	
307	助教	田中 健太 タナカ ケンタ	39		昭和大学医学部助教 (2021/1/1)	消化器センター(消化器内科) 消化器センター(消化器内科)(E C) 消化器センター(消化器内科)	4後 5後 6前	0.0 0.0 0.0	0 0 0	37.5	横浜市北部病院 消化器センター(消化器内科) 横浜市北部病院 消化器センター(消化器内科)(ECC) 横浜市北部病院 消化器センター(消化器内科)	4後 5後 6前	0.0 0.0 0.0	0 0 0	37.5	
308	助教	中原 健太 ナカハラ ケンタ	40		昭和大学医学部助教 (2021/4/10)	消化器/肝胆膵系の病態・診断・治療 横浜市北部病院 消化器センター(消化器外科)	3前 6前	0.0 0.0	0 1	37.5	横浜市北部病院 消化器センター(消化器外科) 横浜市北部病院 消化器センター(消化器外科)(ECC)	4後 5後 6前	0.0 0.0 0.0	4 2 3	37.5	
309	助教	前田 康晴 マエダ コウハル	41		昭和大学医学部助教 (2022/4/1)	消化器センター(消化器内科) 消化器センター(消化器内科)(E C) 消化器センター(消化器内科)	4後 5後 6前	0.0 0.0 0.0	0 0 0	37.5	横浜市北部病院 消化器センター(消化器内科) 横浜市北部病院 消化器センター(消化器内科)(ECC) 横浜市北部病院 消化器センター(消化器内科)	4後 5後 6前	0.0 0.0 0.0	0 0 0	37.5	
310	准教授	櫻戸 克年 エノドモ カツトシ	53	医学博士	昭和大学医学部准教授 (2022/1/1)	女性医療系の病態・診断・治療 藤が丘病院 乳腺外科	3後 4後	0.1 0.0	6 4	37.5	藤が丘病院 乳腺外科	4後	0.0	4	37.5	
311	講師	澤 智華 サキ トモカ	51	医学博士	昭和大学医学部講師 (2022/4/1)	組織学総論 女性生殖系の構造と機能 ヒトの発生 組織学総論実習・演習 内分泌・代謝系(実習・演習) 運動器系、神経系、感覚器、皮膚・高次脳系(実習・演習) 循環器系、呼吸器系、血液系(実習・演習) 腎・泌尿器、男性生殖系、女性生殖系(実習・演習) ヒトの発生漢習 医学英語A 形態学概論II	2前 2前 2前 2前 2前 2前 1後	0.0 0.1 0.0 0.0 0.0 0.0 0.0	2 3 2 3 2 5 1	37.5	組織学総論 女性生殖系の構造と機能 ヒトの発生 組織学総論実習・演習 内分泌・代謝系(実習・演習) 運動器系、神経系、感覚器、皮膚・高次脳系(実習・演習) 循環器系、呼吸器系、血液系(実習・演習) 腎・泌尿器、男性生殖系、女性生殖系(実習・演習) ヒトの発生漢習 医学英語A 形態学概論II	2前 2前 2前 2前 2前 2前 1後	0.0 0.0 0.0 0.0 0.0 0.0 0.0	2 1 2 3 2 5 1	37.5	
312	講師	工藤 豊樹 クドウ トヨキ	47	医学博士	昭和大学医学部講師 (2022/4/1)	消化器センター(消化器内科) 消化器センター(消化器内科)(E C) 消化器センター(消化器内科)	4後 5後 6前	0.0 0.0 0.0	6 6 6	37.5	横浜市北部病院 消化器センター(消化器内科) 横浜市北部病院 消化器センター(消化器内科)(ECC) 横浜市北部病院 消化器センター(消化器内科)	4後 5後 6前	0.0 0.0 0.0	5 6 6	37.5	

専任教員の氏名等

(昭和大学医学部医学科等)

番号	職位	フリガナ氏名	年齢	保有 学位等	現職 (就任年月)	学則変更年度				学則変更前年度				備考	
						担当授業科目				担当授業科目					
						科目の名称	配当 年次	担当 単位数	年間 開講数	申請に係る大 学における教 育研究に従事 する週当たり	科目の名称	配当 年次	担当 単位数		年間 開講数
313	教授(員外)	豊根 知明 トヨネ トモアキ	61	医学博士	昭和大学医学部教授(員外) (2021/4/1)	昭和大学病院 整形外科 昭和大学病院 整形外科(ECC) 昭和大学病院 整形外科 集中講義	5前 5後 6前 6前	0.0 0.0 0.0 0.0	1 7 8 1	37.5	運動器 昭和大学病院 整形外科 昭和大学病院 整形外科(ECC) 昭和大学病院 整形外科 集中講義	3後 5前 5後 6前 6後	0.0 0.0 0.0 0.0 0.0	1 1 7 8 1	37.5
314	助教	川村 さおり カワムラ サオリ	30		昭和大学医学部助教 (2021/4/1)	藤が丘病院 呼吸器内科(ECC)	5後	0.0	0	37.5				37.5	
315	助教	唐渡 諒 カワトヨウ	30		昭和大学医学部助教 (2022/4/1)	小児系の病態・診断・治療	3後	0.1	5	37.5				37.5	
316	助教	石井 瑞英 イシイ ミズエ	35		昭和大学医学部助教 (2020/4/1)	昭和大学病院 麻酔科 江東豊洲病院 麻酔科 江東豊洲病院 麻酔科	5前 5前 6前	0.0 0.0 0.0	2 10 10	37.5	昭和大学病院 麻酔科	5前	0.0	2	37.5
317	講師	石井 翔 イシイ ショウ	35	医学博士	昭和大学医学部講師 (2022/4/1)	横浜市北部病院 リウマチ・膠原病内科 横浜市内科(ECC)	4後 5後 6前	0.0 0.0 0.0	10 8 9	37.5	横浜市北部病院 リウマチ・膠原病内科 横浜市内科(ECC)	4後 5後 6前	0.0 0.0 0.0	10 8 8	37.5
318	助教	猪口 孝一郎 イノグチ コウイチロウ	37	医学博士	昭和大学医学部助教 (2021/11/1)	循環器系の病態・診断・治療 基本的診察技法実習	2後 4前 4後	0.0 0.0 0.0	1 1 0	37.5	循環器系の病態・診断・治療 基本的診察技法実習	2後 4前 4後	0.0 0.0 0.0	1 7 0	37.5
319	助教	沖野 和慮 オキノ カズヒロ	37	医学博士	昭和大学医学部助教 (2020/4/1)	精神医療系の病態・診断・治療 横浜市北部病院 精神神経科 横浜市北部病院 メンタルケアセンター(ECC)	3後 5前 5後 6前	0.1 0.0 0.0 0.0	5 12 21 21	37.5	横浜市北部病院 精神神経科 横浜市北部病院 メンタルケアセンター(ECC) 横浜市北部病院 メンタルケアセンター	5前 5後 6前	0.0 0.0 0.0	11 21 20	37.5
320	助教	川内 雄太 カワuchi ユウタ	38		昭和大学医学部助教 (2020/10/1)	診断系実習	4前	0.0	2	37.5	昭和大学病院 脳神経外科(ECC)	5後	0.0	5	37.5
321	助教	木崎 順一郎 キサキ ジュンイチロウ	36	医学博士	昭和大学医学部助教 (2020/4/1)	眼科学 基本的診察技法実習	4前 4前 5前	0.0 0.0 0.0	1 2 2	37.5	眼科学 昭和大学病院附属東病院 眼科	4前 5前	0.0 0.0	1 3	37.5
322	助教	柴井 将行 シライ マサユキ	36	医学博士	昭和大学医学部助教 (2022/4/1)	昭和大学病院 麻酔科(ECC) 江東豊洲病院 麻酔科(ECC) 昭和大学病院 麻酔科	5後 5後 6前	0.0 0.0 0.0	1 10 1	37.5	江東豊洲病院 麻酔科 昭和大学病院 麻酔科(ECC) 江東豊洲病院 麻酔科(ECC) 昭和大学病院 麻酔科	5前 5後 5後 6前	0.0 0.0 0.0 0.0	10 1 10 1	37.5
323	助教	徳増 卓宏 トクマツ タカヒロ	35	医学博士	昭和大学医学部助教 (2022/4/1)	精神医療系の病態・診断・治療 医学英語III B 医学英語B 横浜市北部病院 精神神経科 横浜市北部病院 メンタルケアセンター(ECC)	3後 3後 4前 5前 5後 6前	0.1 0.0 0.0 0.0 0.0 0.0	5 1 6 9 18 18	37.5	精神神経科 横浜市北部病院 精神神経科 横浜市北部病院 メンタルケアセンター(ECC) 横浜市北部病院 メンタルケアセンター	5前 5後 5後 6前	0.0 0.0 0.0 0.0	7 18 22	37.5
324	助教	平井 隆仁 ヒライ タカヒト	36	医学博士	昭和大学医学部助教 (2022/4/1)	外科学総論 昭和大学病院 消化器一般外科 昭和大学病院 消化器・一般外科(ECC) 昭和大学病院 消化器(ECC) 昭和大学病院 消化器・一般外科	2後 4後 5後 5後 6前	0.0 0.0 0.0 0.0 0.0	1 6 12 48 12	37.5	治癒系実習 昭和大学病院 消化器一般外科 昭和大学病院 消化器・一般外科(ECC) 昭和大学病院 消化器(ECC) 昭和大学病院 消化器・一般外科	4前 4後 5後 6前	0.0 0.0 0.0 0.0	10 8 48 43	37.5

専任教員の氏名等

(昭和大学医学部医学科等)

番号	職位	フリガナ氏名	年齢	保有 学位等	現職 (就任年月)	学則変更年度				学則変更前年度				備考	
						担当授業科目				担当授業科目					
						科目の名称	配当 年次	担当 単位数	年間 開講数	申請に係る大 学における教 育研究に従事 する週当たり	科目の名称	配当 年次	担当 単位数		年間 開講数
325	助教	北島 真理子 キタシマ マリコ	39		昭和大学医学部助教 (2019/9/1)	皮膚・運動器系の病態・診断・治療 昭和大学病院 皮膚科 昭和大学病院 皮膚科 (E C C) 昭和大学病院 皮膚科	3後 5前 5後 6前	0.0 0.0 0.0 0.0	2 1 5 5	37.5	昭和大学病院 皮膚科 昭和大学病院 皮膚科 (ECC) 昭和大学病院 皮膚科	5前 5後 6前	0.0 0.0 0.0	1 4 4	37.5
326	助教	宮澤 昌行 ミヤザワ マサユキ	37	医学博士	昭和大学医学部助教 (2022/4/1)	基本的診察技法実習 横浜市北部病院 耳鼻咽喉科 横浜市北部病院 耳鼻咽喉科 (E C C) 横浜市北部病院 耳鼻咽喉科	4前 5前 5後 6前	0.0 0.0 0.0 0.0	6 1 5 5	37.5	基本的診察技法実習 横浜市北部病院 耳鼻咽喉科 横浜市北部病院 耳鼻咽喉科 (ECC)	4前 5前 5後	0.0 0.0 0.0	7 1 5	37.5
327	助教	安田 健作 アノダ ケンサク	36		昭和大学医学部助教 (2022/1/1)	藤が丘病院 眼科 藤が丘病院 眼科 (E C C) 藤が丘病院 眼科	5前 5後 6前	0.0 0.0 0.0	9 22 22	37.5	基本的診察技法実習 藤が丘病院 眼科 藤が丘病院 眼科 (ECC) 藤が丘病院 眼科	4前 5前 5後 6前	0.0 0.0 0.0 0.0	7 9 22 22	37.5
328	助教	渡辺 慶子 ワタベ ケイコ	39	医学博士	昭和大学医学部助教 (2022/4/1)	基本的診察技法実習 昭和大学病院 脳神経内科 昭和大学病院 脳神経内科 (E C C) 昭和大学病院 脳神経内科	4前 4後 5後 6前	0.0 0.0 0.0 0.0	6 0 20 20	37.5	基本的診察技法実習 昭和大学病院 脳神経内科 昭和大学病院 脳神経内科 (E C C) 昭和大学病院 脳神経内科	4後 5後 6前	0.0 0.0 0.0	0 20 20	37.5
329	助教	岡本 輝雄 オカモト ヒロユキ	36	医学博士	昭和大学医学部助教 (2022/1/1)	基本的診察技法実習 藤が丘病院 循環器内科 藤が丘病院 循環器内科 (E C C)	4前 4後 5後	0.0 0.0 0.0	1 8 40	37.5	基本的診察技法実習 藤が丘病院 循環器内科 (E C C)	4前 4後 5後	0.0 0.0 0.0	7	37.5
330	助教	飯塚 奈都子 イヒツカ ナツコ	35	医学博士	昭和大学医学部助教 (2021/10/1)	基本的診察技法実習 基本的診察技法実習 藤が丘病院 消化器内科	4前 4後 5前	0.0 0.0 0.0	1 3 1	37.5	基本的診察技法実習 基本的診察技法実習 藤が丘病院 消化器内科	4前 4後 5通	0.0 0.0 0.0	3 1 24	37.5
331	助教	速藤 利行 スズフジ トシユキ	37	医学博士	昭和大学医学部助教 (2022/4/1)	藤が丘病院 消化器内科 (E C C) 藤が丘病院 消化器内科 早期臨床体験実習 I (初年次体験実習)	5後 6前 1後	0.0 0.0 0.0	26 24 0	37.5	藤が丘病院 消化器内科 (E C C) 藤が丘病院 消化器内科 早期臨床体験実習 I (初年次体験実習)	5後 1後	0.0 0.0	24 1	37.5
332	助教	大熊 公制 オホクマ ヒコサキ	36	医学博士	昭和大学医学部助教 (2022/4/1)	藤が丘病院 整形外科 (E C C) 藤が丘病院 整形外科	5前 5後 6前	0.0 0.0 0.0	32 37 35	37.5	藤が丘病院 整形外科 藤が丘病院 整形外科 (ECC) 藤が丘病院 整形外科	5前 5後 6前	0.0 0.0 0.0	22 35 36	37.5
333	助教	岡本 圭司 オカモト ケイジ	38	医学博士	昭和大学医学部助教 (2021/7/1)	治療実習 藤が丘病院 整形外科 藤が丘病院 整形外科 (E C C) 藤が丘病院 整形外科	4前 5前 5後 6前	0.0 0.0 0.0 0.0	10 45 33 38	37.5	治療実習 藤が丘病院 整形外科 藤が丘病院 整形外科 (ECC) 藤が丘病院 整形外科	5前 5後 6前	0.0 0.0 0.0	26 2 37 41	37.5
334	助教	彌澤 宣幸 ヤサザキ ノブユキ	37	医学博士	昭和大学医学部助教 (2021/4/1)	藤が丘病院 血液内科	4後	0.0	4	37.5	藤が丘病院 血液内科	4後	0.0	3	37.5
335	助教	倉田 征昭 クラタ マサユキ	36	医学博士	昭和大学医学部助教 (2021/12/1)	藤が丘病院 循環器内科 藤が丘病院 循環器内科	4後 6前	0.0 0.0	8 40	37.5	藤が丘病院 循環器内科 藤が丘病院 循環器内科	4後 5後 6前	0.0 0.0 0.0	8 6 6	37.5
336	助教	下山 英明 シノモリ ヒデアキ	36	医学博士	昭和大学医学部助教 (2022/4/1)	藤が丘病院 泌尿器科 藤が丘病院 泌尿器科 (ECC)	5前 5後	0.0 0.0	4 21	37.5	藤が丘病院 泌尿器科 藤が丘病院 泌尿器科 (ECC)	5前 5後	0.0 0.0	6	37.5

専任教員の氏名等

(昭和大学医学部医学科等)

番号	職位	フリガナ氏名	年齢	保有学位等	現職 (就任年月)	学則変更年度				学則変更前年度				備考		
						担当授業科目				担当授業科目						
						科目の名称	配当年次	担当単位数	年間開講数	申請に係る大 学における教 育研究に従事 する週当たり	科目の名称	配当年次	担当単位数		年間開講数	申請に係る大 学における教 育研究に従事 する週当たり
337	助教	高橋 健一 <small>タカハシケンイチ</small>	38	医学博士	昭和大学医学部助教 (2021/10/1)	昭和大学病院 麻酔科 横浜市北部病院 麻酔科 横浜市北部病院 麻酔科 (ECC) 横浜市北部病院 麻酔科	5前 5前 5後 6前	0.0 0.0 0.0 0.0	2 1 0 0	37.5	治癒系実習 昭和大学病院 麻酔科 横浜市北部病院 麻酔科 横浜市北部病院 麻酔科 (ECC) 横浜市北部病院 麻酔科	4前 5前 5前 5後 6前	0.0 0.0 0.0 0.0 0.0	10 2 1 0 0	37.5	
338	助教	辻内 美希	37	医学博士	昭和大学医学部助教 (2022/4/1)	藤が丘病院 循環器内科 藤が丘リハビリテーション病院 内科系診療科 藤が丘病院 循環器内科	4後 5後 6前	0.0 0.0 0.0	8 0 40	37.5	藤が丘病院 循環器内科 藤が丘病院 循環器内科 (ECC) 藤が丘病院 循環器内科	4後 5後 6前	0.0 0.0 0.0	7 6 6	37.5	
339	助教	鈴木 怜佳 <small>スズキレイカ</small>	35	医学博士	昭和大学医学部助教 (2022/4/1)	基本仿診察技法実習	4前	0.0	1	37.5				37.5		
340	助教	渡辺 大士 <small>ワタナベダイシン</small>	38	医学博士	昭和大学医学部助教 (2022/4/1)	昭和大学病院 脳神経内科 (ECC) 昭和大学病院 脳神経内科 昭和大学病院 脳神経内科	4後 5後 6前	0.0 0.0 0.0	1 24 24	37.5	昭和大学病院 脳神経内科 昭和大学病院 脳神経内科 (ECC) 昭和大学病院 脳神経内科	4後 5後 6前	0.0 0.0 0.0	1 24 24	37.5	
341	助教	中林 誠 <small>ナカハシマコト</small>	36		昭和大学医学部助教 (2021/7/15)	昭和大学病院 産婦人科	4後	0.0	0	37.5	昭和大学病院 産婦人科	4後	0.0	0	37.5	
342	講師	白井 勇樹 <small>ウスイユウキ</small>	36	医学博士	昭和大学医学部講師 (2022/4/1)	皮膚・運動器系の病態・診断・治療 昭和大学病院 整形外科 昭和大学病院 整形外科 (ECC) 昭和大学病院 整形外科	3後 5前 5後 6前	0.0 0.0 0.0 0.0	2 2 2 5	37.5	治癒系実習 昭和大学病院 整形外科 昭和大学病院 整形外科 (ECC) 昭和大学病院 整形外科	4前 5前 5後 6前	0.0 0.0 0.0 0.0	10 2 2 4	37.5	
343	助教	大橋 慎一 <small>オホハシケンイチ</small>	38		昭和大学医学部助教 (2022/2/1)	治癒系実習 藤が丘病院 呼吸器外科 横浜市北部病院 呼吸器センター (呼吸器外科) 横浜市北部病院 呼吸器センター (呼吸器外科) (ECC)	4前 4後 4後 5後 6前	0.0 0.0 0.0 0.0 0.0	2 0 1 2 5	37.5	治癒系実習 藤が丘病院 呼吸器外科 横浜市北部病院 呼吸器センター (呼吸器外科) 横浜市北部病院 呼吸器センター (呼吸器外科)	4後 5後 5後 6前	0.0 0.0 0.0 0.0	0 5 5 5	37.5	
344	助教	小黒 奈緒	36	医学博士	昭和大学医学部助教 (2022/4/1)	医学英語 III A 昭和大学病院附属東病院 リウマチ・膠原病内科 臨床医学英語 A 臨床医学英語 B 昭和大学病院 リウマチ・膠原病内科 (ECC) 昭和大学病院 リウマチ・膠原病内科	3前 4後 4後 5前 5後 6前	0.0 0.0 0.0 0.0 0.0 0.0	1 5 2 2 6 6		昭和大学病院附属東病院 リウマチ・膠原病内科 昭和大学病院 リウマチ・膠原病内科 (ECC) 昭和大学病院附属東病院 リウマチ・膠原病内科	4後 5後 5後 6前	0.0 0.0 0.0 0.0	5 6 6 6	37.5	
345	講師	志村 智隆 <small>シムラトモユキ</small>	36	医学博士	昭和大学医学部講師 (2021/9/1)	藤が丘病院 耳鼻咽喉科 藤が丘病院 耳鼻咽喉科 (ECC)	5前 5後	0.0 0.0	10 4	37.5	藤が丘病院 耳鼻咽喉科 藤が丘病院 耳鼻咽喉科 (ECC)	5前	0.0	0	37.5	
346	講師	諸星 北人 <small>モロシゲノホト</small>	35	医学博士	昭和大学医学部講師 (2022/4/1)	薬理学総論 循環器系の病態・診断・治療 糖尿病・代謝・内分泌系の病態・診断・治療 薬理学実習 臨床医学英語 A 臨床医学英語 B 公衆衛生セミナー	2後 2後 3後 4前 4後 5前 5前	0.0 0.1 0.0 0.0 0.0 0.0 0.0	1 5 6 6 2 2 7	37.5	薬理学総論 循環器系の病態・診断・治療 糖尿病・代謝・内分泌系の病態・診断・治療 薬理学実習 臨床医学英語 A 臨床医学英語 B 公衆衛生セミナー				37.5	

専任教員の氏名等

(昭和大学医学部医学科等)

番号	職位	フリガナ氏名	年齢	保有 学位等	現職 (就任年月)	学則変更年度				学則変更前年度				備考	
						担当授業科目				担当授業科目					
						科目の名称	配当 年次	担当 単位数	年間 開講数	科目の名称	配当 年次	担当 単位数	年間 開講数		
347	助教	早川 周良 <small>ハヤカワ ユウリョウ</small>	37	医学博士	昭和大学医学部助教 (2020/4/1)	皮膚・運動器系の病態・診断・治療 昭和大学病院 整形外科 症候学Ⅲ 昭和大学病院 整形外科 (ECC) 昭和大学病院 整形外科 早期臨床体験実習Ⅰ (初年次体験実習)	3後 5前 5前 5後 6前 1後	0.0 0.0 0.0 0.0 0.0 0.0	1 1 4 5 0	皮膚・運動器系の病態・診断・治療 昭和大学病院 整形外科 症候学Ⅲ 早期臨床体験実習Ⅰ (初年次体験実習)	5通 1後	0.0 0.0	1 1	37.5	申請に係る大 学における教 育研究に従事 する週当たり
348	助教	三浦 瑠子	39		昭和大学医学部助教 (2022/5/1)	昭和大学病院附属東病院 リウマチ・膠原病内科 昭和大学病院 リウマチ・膠原病内科 (ECC) 昭和大学病院 リウマチ・膠原病内科	4後 5後 6前	0.0 0.0 0.0	3 3 3	昭和大学病院附属東病院 リウマチ・膠原病内科 昭和大学病院 リウマチ・膠原病内科 (ECC) 昭和大学病院 リウマチ・膠原病内科				37.5	
349	講師	伊藤 雄太 <small>イトウ ユウタ</small>	37	医学博士	昭和大学医学部講師 (2020/8/1)	皮膚・運動器系の病態・診断・治療 藤が丘病院 皮膚科 藤が丘病院 皮膚科 (ECC) 藤が丘病院 皮膚科	3後 5前 5後 6前	0.0 0.0 0.0 0.0	2 6 18 18	皮膚 藤が丘病院 皮膚科 藤が丘病院 皮膚科 (ECC) 藤が丘病院 皮膚科	3後 5前 5後 6前	0.0 0.0 0.0 0.0	1 6 18 18	37.5	
350	助教	小城原 傑 <small>コギハラ タケル</small>	36		昭和大学医学部助教 (2022/4/1)	消化器/肝胆膵系の病態・診断・治療	3前	0.0	0	消化器/肝胆膵系の病態・診断・治療				37.5	
351	助教	八木 敬雄 <small>ヤギトシノ</small>	37	医学博士	昭和大学医学部助教 (2020/4/1)	治療系実習 昭和大学病院 整形外科 (ECC) 昭和大学病院 整形外科 昭和大学病院 整形外科	4前 5前 5前 6前	0.0 0.0 0.0 0.0	10 1 2 2	治療系実習 昭和大学病院 整形外科 (ECC) 昭和大学病院 整形外科 昭和大学病院 整形外科				37.5	
352	助教	杉澤 千穂	40		昭和大学医学部助教 (2022/4/1)	藤が丘病院 糖尿病・代謝・内分泌内科 藤が丘病院 内分泌代謝科 (ECC) 藤が丘病院 内分泌代謝科	4後 5後 6前	0.0 0.0 0.0	4 1 1	藤が丘病院 糖尿病・代謝・内分泌内科 藤が丘病院 内分泌代謝科 (ECC) 藤が丘病院 内分泌代謝科				37.5	
353	講師	鬼丸 学 <small>オニマル マナブ</small>	46	医学博士	昭和大学医学部講師 (2022/5/1)	消化器/肝胆膵系の病態・診断・治療 江東豊洲病院 消化器センター (消化器外科) 消化器/肝胆膵系の病態・診断・治療	3前 4後 4後	0.0 0.0 0.0	4 1 1	消化器/肝胆膵系の病態・診断・治療 江東豊洲病院 消化器センター (消化器外科) 消化器/肝胆膵系の病態・診断・治療	4後	0.0	1	37.5	
354	助教	神山 勇太 <small>コノヤマ ユウタ</small>	38		昭和大学医学部助教 (2019/10/1)	消化器/肝胆膵系の病態・診断・治療 横浜市北部病院 消化器センター (消化器内科) 横浜市北部病院 消化器センター (消化器内科) (ECC) 横浜市北部病院 消化器センター (消化器内科) (ECC)	4後 5後 6前	0.0 0.0 0.0	0 0 0	消化器/肝胆膵系の病態・診断・治療 横浜市北部病院 消化器センター (消化器内科) 横浜市北部病院 消化器センター (消化器内科) (ECC) 横浜市北部病院 消化器センター (消化器内科) (ECC)	4後 5後 6前	0.0 0.0 0.0	0 0 0	37.5	
355	助教	斎藤 祥 <small>サイトウ ショウ</small>	38	医学博士	昭和大学医学部助教 (2022/4/1)	消化器/肝胆膵系の病態・診断・治療 昭和大学病院 消化器一般外科 昭和大学病院 消化器一般外科 (ECC) 昭和大学病院 食道外科 (ECC) 昭和大学病院 消化器・一般外科	3前 4後 5後 5後 6前	0.0 0.0 0.0 0.0 0.0	0 10 11 48 11	消化器/肝胆膵系の病態・診断・治療 昭和大学病院 消化器一般外科 昭和大学病院 消化器一般外科 (ECC) 昭和大学病院 食道外科 (ECC) 昭和大学病院 消化器・一般外科	4後 5後 5後 6前	0.0 0.0 0.0 0.0	18 48 43	37.5	
356	助教	富岡 幸大 <small>トミオカ コウダイ</small>	39	医学博士	昭和大学医学部助教 (2022/3/1)	外科学総論 消化器/肝胆膵系の病態・診断・治療 診断系実習 昭和大学病院 消化器一般外科 昭和大学病院 消化器・一般外科 (ECC) 昭和大学病院 食道外科 (ECC) 昭和大学病院 消化器・一般外科	2後 3前 4前 4後 5後 5後 6前	0.0 0.0 0.0 0.0 0.0 0.0 0.0	1 1 2 11 13 48 13	外科学総論 消化器/肝胆膵系の病態・診断・治療 診断系実習 昭和大学病院 消化器一般外科 昭和大学病院 消化器・一般外科 (ECC) 昭和大学病院 食道外科 (ECC) 昭和大学病院 消化器・一般外科	2後 4後 5後 6前	0.0 0.0 0.0 0.0	0 19 48 45	37.5	

専任教員の氏名等

(昭和大学医学部医学科等)

番号	職位	フリガナ氏名	年齢	保有学位等	現職 (就任年月)	学則変更年度				学則変更前年度				備考	
						担当授業科目				担当授業科目					
						科目の名称	配当年次	担当単位数	年間開講数	申請に係る大 学における教 育研究に従事 する週当たり	科目の名称	配当年次	担当単位数		年間開講数
357	助教	奥山 亜由美 オクヤマ アユミ	40		昭和大学医学部助教 (2019/8/5)	横浜市北部病院 産婦人科 横浜市北部病院 産婦人科 (E C C) 横浜市北部病院 産婦人科	4後 5後 6前	0.0 0.0 0.0	1 1 1	37.5	横浜市北部病院 産婦人科 横浜市北部病院 産婦人科 (ECC) 横浜市北部病院 産婦人科	4後 5後 6前	0.0 0.0 0.0	1 1 1	37.5
358	助教	丸山 大介 マルヤマ タイスケ	40		昭和大学医学部助教 (2020/10/1)	藤が丘病院 産婦人科 藤が丘病院 産婦人科 (E C C)	4後 5後	0.0 0.0	4 9	37.5	藤が丘病院 産婦人科	4後	0.0	4	37.5
359	助教	桜井 達也 オウケイ タツヤ	38		昭和大学医学部助教 (2020/7/3)	横浜市北部病院 消化器センター (消化器内科) 横浜市北部病院 消化器センター (消化器内科) (E C C) 横浜市北部病院 消化器センター (消化器内科)	4後 5後 6前	0.0 0.0 0.0	0 0 0	37.5	横浜市北部病院 消化器センター (消化器内科) 横浜市北部病院 消化器センター (消化器内科) 横浜市北部病院 消化器センター (消化器内科)	4後 5後 6前	0.0 0.0 0.0	0 0 0	37.5
360	助教	小倉 千佳 オウクラ チカ	39		昭和大学医学部助教 (2021/9/1)	横浜市北部病院 耳鼻咽喉科 藤が丘病院 耳鼻咽喉科 (E C C) 藤が丘病院 耳鼻咽喉科	5前 5後 6前	0.0 0.0 0.0	1 4 4	37.5	横浜市北部病院 耳鼻咽喉科 藤が丘病院 耳鼻咽喉科 (ECC) 藤が丘病院 耳鼻咽喉科	4前 5前 5後 6前 6前	0.0 0.0 0.0 0.0 0.0	13 1 4 4 9	
361	講師	氷室 直哉 ヒツムツ ナオキ	38	医学博士	昭和大学医学部講師 (2020/4/1)	医学英語 B 昭和大学病院 呼吸器外科 昭和大学病院 呼吸器外科 (E C C) 昭和大学病院 呼吸器外科	4前 4後 5後 6前	0.0 0.0 0.0 0.0	6 13 52 52	37.5	昭和大学病院 呼吸器外科 昭和大学病院 呼吸器外科 (ECC) 昭和大学病院 呼吸器外科	4後 5後 6前	0.0 0.0 0.0	13 52 52	37.5
362	教授 (員外)	明石 定子 アカishi テズ	56	医学博士	昭和大学医学部教授 (員外) (2019/7/9)	症候学 II	4後	0.0	1	37.5	症候学 II	4後	0.0	1	37.5
363	准教授	桑山 隆志 クワヤマ リウシ	48	医学博士	昭和大学医学部准教授 (2022/4/1)	女性医療系の病態・診断・治療 昭和大学病院 乳腺外科 昭和大学病院 乳腺外科 (E C C) 昭和大学病院 乳腺外科	3後 4後 5後 6前	0.0 0.0 0.0 0.0	3 6 17 21	37.5	昭和大学病院 乳腺外科 昭和大学病院 乳腺外科 (ECC) 昭和大学病院 乳腺外科	4後 5後 6前	0.0 0.0 0.0	7 26 37	37.5
364	助教	荒井 奈々 アラヰ ナナ	35	医学博士	昭和大学医学部助教 (2022/5/1)	昭和大学病院 血液内科 昭和大学病院 血液内科 (E C C) 昭和大学病院 血液内科	4前 5後 6前	0.0 0.0 0.0	3 5 5	37.5	昭和大学病院 血液内科 昭和大学病院 血液内科 (E C C) 昭和大学病院 血液内科	4後 5後 6前	0.0 0.0 0.0	4 18 18	37.5
365	助教	飯塚 一樹 イヱツカ カズキ	35	医学博士	昭和大学医学部助教 (2022/4/1)	基本的診察技法実習 症候学 II	4前 4後	0.0 0.0	1 1	37.5	基本的診察技法実習 症候学 II	4前 4後	0.0 0.0	1 1	37.5
366	助教	長松 秒代 ナガマツ ヒサヨ	34		昭和大学医学部助教 (2022/4/1)	昭和大学病院 麻酔科 昭和大学病院 麻酔科 (E C C) 昭和大学病院 麻酔科	5前 5後 6前	0.0 0.0 0.0	2 21 21	37.5	昭和大学病院 麻酔科 昭和大学病院 麻酔科 (ECC) 昭和大学病院 麻酔科	5前 5後 6前	0.0 0.0 0.0	2 21 21	37.5
367	助教	川口 有紀子 カワグチ ユキコ	39	医学博士	昭和大学医学部助教 (2022/1/1)	昭和大学病院 血液内科 昭和大学病院 血液内科 (E C C) 昭和大学病院 血液内科	4後 5後 6前	0.0 0.0 0.0	8 24 24	37.5	昭和大学病院 血液内科 昭和大学病院 血液内科 (E C C) 昭和大学病院 血液内科	4後 5後 6前	0.0 0.0 0.0	6 22 23	37.5
368	助教	木村 友之 キムラ ユヰ	36		昭和大学医学部助教 (2022/5/1)	昭和大学病院 呼吸器・アレルギー内科 昭和大学病院 呼吸器・アレルギー内科 (E C C) 昭和大学病院 呼吸器・アレルギー内科	4後 5後 6前	0.0 0.0 0.0	5 24 24	37.5	昭和大学病院 呼吸器・アレルギー内科 昭和大学病院 呼吸器・アレルギー内科 (ECC) 昭和大学病院 呼吸器・アレルギー内科	4後 5後 6前	0.0 0.0 0.0	5 24 24	37.5
369	助教	酒井 孝志郎 サカイ コウシロウ	35	医学博士	昭和大学医学部助教 (2021/4/1)	昭和大学病院 循環器内科	4後	0.0	0	37.5	昭和大学病院 循環器内科	4後	0.0	0	37.5
370	助教	橋 翔平 ハシ ショウヘイ	34	医学博士	昭和大学医学部助教 (2020/11/1)	昭和大学病院 腎臓内科	4後	0.0	0	37.5	昭和大学病院 腎臓内科	4後	0.0	0	37.5

専任教員の氏名等

(昭和大学医学部医学科等)

番号	職位	フリガナ氏名	年齢	保有 学位等	現職 (就任年月)	学則変更年度				学則変更前年度				備考		
						担当授業科目				担当授業科目						
						科目の名称	配当 年次	担当 単位数	年間 開講数	申請に係る大 学における教 育研究に従事 する週当たり	科目の名称	配当 年次	担当 単位数		年間 開講数	申請に係る大 学における教 育研究に従事 する週当たり
371	助教	新谷 晓史 ニイタケ アキラキ	35	医学博士	昭和大学医学部助教 (2022/4/1)	横滨市北部病院 放射線科 横滨市北部病院 放射線診断科 (E C C) 横滨市北部病院 放射線診断科	5前 5後 6前	0.0 0.0 0.0	2 0 0	37.5	横滨市北部病院 放射線科 横滨市北部病院 放射線診断科 (ECC) 横滨市北部病院 放射線科	5前 5後 6前	0.0 0.0 0.0	4 0 0	37.5	
372	助教	西見 慎一郎 ニシミ シンイチロウ	35	医学博士	昭和大学医学部助教 (2021/10/1)	昭和大学病院附属東病院 リウマチ・膠原病内科 昭和大学病院 リウマチ・膠原病内科 (E C C) 昭和大学病院 リウマチ・膠原病内科	4後 5後 6前	0.0 0.0 0.0	7 7 7	37.5	横滨市北部病院 リウマチ・膠原病内科 横滨市北部病院 内科 (E C C) 横滨市北部病院 内科	4後 5後 6前	0.0 0.0 0.0	7 8 8	37.5	
373	助教	藤政 浩一朗 フジマサ ヒロキヨウ	36	医学博士	昭和大学医学部助教 (2022/4/1)	昭和大学病院 消化器一般外科 昭和大学病院 消化器・一般外科 (E C C) 昭和大学病院 食道外科(ECC)	4後 5後 5後 6前	0.0 0.0 0.0 0.0	10 11 49 11	37.5	治癒系実習 昭和大学病院 消化器一般外科 昭和大学病院 消化器・一般外科(ECC) 昭和大学病院 消化器・一般外科	4前 4後 5後 6前	0.0 0.0 0.0 0.0	10 18 49 43	37.5	
374	助教	藤原 峻 フジワラ シュン	35	医学博士	昭和大学医学部助教 (2022/4/1)	昭和大学病院 血液内科 昭和大学病院 血液内科 (E C C) 昭和大学病院 血液内科	4後 5後 6前	0.0 0.0 0.0	7 23 25	37.5	昭和大学病院 血液内科 昭和大学病院 血液内科 (E C C) 昭和大学病院 血液内科	4後 5後 6前	0.0 0.0 0.0	4 17 19	37.5	
375	助教	南方 孝夫 ミナミタカ タカオ	37		昭和大学医学部助教 (2021/4/1)	昭和大学病院 呼吸器外科 昭和大学病院 呼吸器外科 (E C C) 昭和大学病院 呼吸器外科	4後 5後 6前	0.0 0.0 0.0	11 40 40	37.5	昭和大学病院 呼吸器外科 昭和大学病院 呼吸器外科(ECC) 昭和大学病院 呼吸器外科	4後 5後 6前	0.0 0.0 0.0	11 40 40	37.5	
376	講師	小野 蘭 オノラン	34	医学博士	昭和大学医学部講師 (2021/5/1)	皮膚・運動器系の病態・診断・治療 昭和大学病院 皮膚科 (E C C) 昭和大学病院 皮膚科	3後 5後 6前	0.0 0.0 0.0	1 1 1	37.5	症候学 I 昭和大学病院 皮膚科(ECC) 昭和大学病院 皮膚科	3前 5後 6前	0.0 0.0 0.0	1 6 6	37.5	
377	助教	浅井 秀幸 アサイ ヒデユキ	35	医学博士	昭和大学医学部助教 (2020/4/1)	小児系の病態・診断・治療	3後	0.1	5	37.5					37.5	
378	助教	井川 渉 イノ川 ショウ	36		昭和大学医学部助教 (2021/7/1)	基本的診察技法実習 横滨市北部病院 循環器センター(循環器内科)	4前 4後	0.0 0.0	1 11	37.5	基本的診察技法実習 横滨市北部病院 循環器センター(循環器内科)	4前 4後	0.0 0.0	7 11	37.5	
379	助教	今村 雄一郎 イマムラ ユウイチロウ	36		昭和大学医学部助教 (2021/7/1)	藤が丘病院 泌尿器科 藤が丘病院 泌尿器科(ECC)	5前 5後	0.0 0.0	6 20	37.5					37.5	
380	助教	小野 盛夫 オノモリオ	36		昭和大学医学部助教 (2022/4/1)	基本的診察技法実習 横滨市北部病院 循環器センター(循環器内科)	4前 4後	0.0 0.0	1 11	37.5	基本的診察技法実習 横滨市北部病院 循環器センター(循環器内科)	4前 4後	0.0 0.0	7 11	37.5	
381	助教	牛橋 復彦 ウシハシ フシヒコ	37	医学博士	昭和大学医学部助教 (2022/4/1)	消化器/肝胆膵系の病態・診断・治療 昭和大学病院 消化器内科 昭和大学病院 消化器内科 (E C C)	3前 4後 5後 6前	0.0 0.0 0.0 0.0	1 3 12 13	37.5					37.5	
382	助教	佐藤 大樹 サトウ タキ	35		昭和大学医学部助教 (2019/11/1)	江東豊洲病院 乳癌外科 江東豊洲病院 乳癌外科 (E C C) 江東豊洲病院 乳癌外科	4後 5後 6前	0.0 0.0 0.0	7 22 22	37.5	江東豊洲病院 乳癌外科 江東豊洲病院 乳癌外科(ECC) 江東豊洲病院 乳癌外科	4後 5後 6前	0.0 0.0 0.0	7 22 22	37.5	
383	助教	吉田 茉莉恵 ヨシダ マサキ	35		昭和大学医学部助教 (2020/4/1)	藤が丘病院 皮膚科 藤が丘病院 皮膚科 (E C C) 藤が丘病院 皮膚科	5前 5後 6前	0.0 0.0 0.0	6 18 18	37.5	藤が丘病院 皮膚科 藤が丘病院 皮膚科(ECC) 藤が丘病院 皮膚科	5前 5後 6前	0.0 0.0 0.0	6 18 18	37.5	
384	助教	田内 麻依子 タナエ マヨコ	36		昭和大学医学部助教 (2020/5/1)	昭和大学病院 産婦人科 藤が丘病院 産婦人科 藤が丘病院 産婦人科 (E C C)	4後 4後 5後	0.0 0.0 0.0	0 1 6	37.5	昭和大学病院 産婦人科 藤が丘病院 産婦人科 藤が丘病院 産婦人科	4後 4後 5後	0.0 0.0 0.0	0 1 6	37.5	

専任教員の氏名等

(昭和大学医学部医学科等)

番号	職位	フリガナ氏名	年齢	保有 学位等	現職 (就任年月)	学則変更年度				学則変更前年度				備考		
						担当授業科目		申請に係る大 学における教 育研究に従事 する週当たり		担当授業科目		申請に係る大 学における教 育研究に従事 する週当たり				
						科目の名称	配当 年次	担当 単位数	年間 開講数	科目の名称	配当 年次	担当 単位数	年間 開講数			
385	助教	内山 美緒 ウチヤマ ミチ	35		昭和大学医学部助教 (2021/9/1)	耳鼻咽喉・口腔 医学英語B 昭和大学病院 耳鼻咽喉科 昭和大学病院 耳鼻咽喉科(ECC) 昭和大学病院 耳鼻咽喉科	4前 4前 5前 5後 6前	0.0 0.0 0.0 0.0 0.0	2 6 2 1 1	37.5	耳鼻咽喉・口腔 昭和大学病院 耳鼻咽喉科	4前 5前	0.0 0.0	2 2	37.5	
386	助教	蓮姓 拓也 フジノ タクヤ	37		昭和大学医学部助教 (2020/7/10)	麻酔科	5前	0.0	2	37.5	昭和大学病院 麻酔科	5前	0.0	2	37.5	
387	助教	三井 佑太 ミヅノ ユウタ	37	医学博士	昭和大学医学部助教 (2022/3/1)	消化器/肝胆膵系の病態・診断・治療	3前	0.0	1	37.5					37.5	
388	助教	三橋 学 ミツハシ マナブ	35	医学博士	昭和大学医学部助教 (2021/1/1)	整形外科 昭和大学病院 整形外科(ECC) 昭和大学病院 整形外科	5前 5後 6前	0.0 0.0 0.0	1 6 7	37.5	昭和大学病院 整形外科 昭和大学病院 整形外科(ECC) 昭和大学病院 整形外科	5前 5後 6前	0.0 0.0 0.0	1 2 1	37.5	
389	助教	安川 泰樹 ヤスガワ タク	35	医学博士	昭和大学医学部助教 (2022/4/1)	江東豊洲病院 整形外科	5前	0.0	0	37.5					37.5	
390	助教	安藤 晋介 アンドウ シンスケ	39	医学博士	昭和大学医学部助教 (2021/4/1)	小児系の病態・診断・治療 横浜市北部病院 こどもセンター(小児外科) 症候学III 昭和大学病院 小児外科(ECC) 昭和大学病院 小児外科	3後 4後 5前 5後 6前	0.1 0.0 0.0 0.0 0.0	5 0 1 49 0	37.5	横浜市北部病院 こどもセンター(小児外科) 昭和大学病院 小児外科(ECC)	5通 5後	0.0 0.0	1 49	37.5	
391	助教	齋藤 達也 イサダ タツヤ	36		昭和大学医学部助教 (2022/1/1)	藤が丘病院 糖尿病・代謝・内分泌内科 藤が丘病院 内分泌代謝科(ECC) 藤が丘病院 内分泌代謝科	4後 5後 6前	0.0 0.0 0.0	11 46 46	37.5	藤が丘病院 糖尿病・代謝・内分泌内科 藤が丘病院 内分泌代謝科(ECC) 藤が丘病院 内分泌代謝科	4後 5後 6前	0.0 0.0 0.0	10 28 28	37.5	
392	助教	井上 大輔 イノウエ ダイスケ	35		昭和大学医学部助教 (2021/4/1)	藤が丘病院 呼吸器内科 藤が丘病院 呼吸器内科 呼吸器系の病態・診断・治療	4後 6前	0.0 0.0	1 1	37.5	藤が丘病院 呼吸器内科 藤が丘病院 呼吸器内科				37.5	
393	助教	楢内 佑介 ノウチ ユウスケ	34		昭和大学医学部助教 (2021/4/1)	横浜市北部病院 呼吸器センター(呼吸器内科) 横浜市北部病院 呼吸器センター(ECC) 横浜市北部病院 呼吸器センター(呼吸器内科)	2後 4後 5後 6前	0.0 0.0 0.0 0.0	1 7 5 5	37.5	横浜市北部病院 呼吸器センター(呼吸器内科) 横浜市北部病院 呼吸器センター(ECC) 横浜市北部病院 呼吸器センター(呼吸器内科)	2後 4後 4後	0.0 0.0 0.0	1 7	37.5	
394	助教	木戸 岳彦 キドウ ケツヒコ	36		昭和大学医学部助教 (2022/3/28)	基本的診察技法実習	4前	0.0	1	37.5	基本的診察技法実習	4前	0.0	7	37.5	
395	助教	久保 美奈子 クボ ミナコ	36		昭和大学医学部助教 (2022/4/1)	横浜市北部病院 循環器センター(循環器内科) 昭和大学病院 脳神経外科(ECC) 昭和大学病院 脳神経外科	4後 5後 6前	0.0 0.0 0.0	11 3 2	37.5	横浜市北部病院 循環器センター(循環器内科) 昭和大学病院 脳神経外科(ECC) 昭和大学病院 脳神経外科	4後 4後	0.0 0.0	11	37.5	
396	助教	堀澤 敏光 ホリサワ トシヒク	34		昭和大学医学部助教 (2022/4/1)	藤が丘病院 消化器一般外科 藤が丘病院 消化器・一般外科(ECC) 藤が丘病院 消化器・一般外科	4後 5後 6前	0.0 0.0 0.0	7 41 41	37.5	藤が丘病院 消化器一般外科 藤が丘病院 消化器・一般外科(ECC) 藤が丘病院 消化器・一般外科	4後 5後 6前	0.0 0.0 0.0	7 41 36	37.5	
397	助教	東畑 美幸子 アサノ ミチコ	35		昭和大学医学部助教 (2022/4/1)	基本的診察技法実習	4前	0.0	1	37.5	基本的診察技法実習	4前	0.0	7	37.5	
398	助教	野元 祥平 ノノト シロウヘイ	34	医学博士	昭和大学医学部助教 (2022/4/1)	藤が丘病院 脳神経内科 藤が丘病院 脳神経内科(ECC) 藤が丘病院 脳神経内科	4後 5後 6前	0.0 0.0 0.0	6 7 4	37.5	藤が丘病院 脳神経内科 藤が丘病院 脳神経内科(ECC) 藤が丘病院 脳神経内科	4後 5後 6前	0.0 0.0 0.0	0 0 0	37.5	

専任教員の氏名等

(昭和大学医学部医学科等)

番号	職位	フリガナ氏名	年齢	保有 学位等	現職 (就任年月)	学則変更年度				学則変更前年度				備考	
						担当授業科目				担当授業科目					
						科目の名称	配当 年次	担当 単位数	年間 開講数	科目の名称	配当 年次	担当 単位数	年間 開講数		
399	助教	本多 孝行 <small>モトダ タカユキ</small>	40		昭和大学医学部助教 (2020/7/1)	藤が丘病院 整形外科 藤が丘病院 整形外科 (E C C) 藤が丘病院 整形外科	5前 5後 6前	0.0 0.0 0.0	41 35 39	37.5					
400	助教	三倉 健太郎 <small>ミクラ ケンタロウ</small>	36		昭和大学医学部助教 (2021/1/1)	藤が丘病院 糖尿病・代謝・内分泌内科 藤が丘病院 内分泌代謝科 (E C C) 藤が丘病院 内分泌代謝科	4後 5後 6前	0.0 0.0 0.0	13 48 48	37.5				37.5	
401	助教	村上 尚来 <small>ムラカミ ナオキ</small>	37	医学博士	昭和大学医学部助教 (2022/1/1)	皮膚・運動器系の病態・診断・治療	3後	0.0	1	37.5					
402	助教	矢倉 一暎 <small>ヤクラ カズミチ</small>	35	医学博士	昭和大学医学部助教 (2022/4/1)	藤が丘病院 整形外科 藤が丘病院 整形外科 (E C C) 藤が丘病院 整形外科	5前 5後 6前	0.0 0.0 0.0	41 35 38	37.5					
403	助教	石川 琢也 <small>イシカワ タクヤ</small>	35	医学博士	昭和大学医学部助教 (2022/4/1)	小児系の病態・診断・治療 藤が丘病院 小児科 (E C C) 藤が丘病院 小児科	3後 5後 6前	0.0 0.0 0.0	3 12 12	37.5					
404	助教	大貫 裕太 <small>オオノキ ユウタ</small>	36		昭和大学医学部助教 (2022/4/1)	小児系の病態・診断・治療	3後	0.1	6	37.5					
405	助教	福田 陽右 <small>フクダ ヒロユキ</small>	35	医学博士	昭和大学医学部助教 (2022/4/1)	呼吸器系の病態・診断・治療 昭和大学病院 呼吸器・アレルギー内科 昭和大学病院 呼吸器・アレルギー内科 (E C C) 昭和大学病院 呼吸器・アレルギー内科	2後 4後 5後 6前	0.1 0.0 0.0 0.0	6 5 20 20	37.5					
406	助教	磯島 咲子 <small>イソジマ サキコ</small>	42		昭和大学医学部助教 (2020/7/1)	行動医学・プロフェッションナリズムⅢA 昭和大学病院附属東病院 リウマチ・膠原病内科 横浜市北部病院 リウマチ・膠原病内科 昭和大学病院 リウマチ・膠原病内科 (E C C) 昭和大学病院 リウマチ・膠原病内科	3前 4後 4後 5後 6前	0.0 0.0 0.0 0.0 0.0	1 1 1 1 1	37.5					
407	助教	内田 恒之 <small>ウチダ ヒロユキ</small>	43		昭和大学医学部助教 (2020/10/1)	治癒系実習 藤が丘病院 消化器一般外科	4前 4後	0.0 0.0	6 10	37.5					
408	助教	佐藤 雄太 <small>サトウ ユウタ</small>	36		昭和大学医学部助教 (2020/10/1)	消化器/肝胆膵系の病態・診断・治療 横浜市北部病院 消化器センター (消化器内科) 横浜市北部病院 消化器センター (消化器内科) (E C C) 横浜市北部病院 消化器センター (消化器内科)	3前 4後 5後 6前	0.0 0.0 0.0 0.0	4 0 0 0	37.5					
409	助教	岡根 隆一 <small>オカネ リュウイチ</small>	38		昭和大学医学部助教 (2022/4/1)	横浜市北部病院 消化器センター (消化器内科) 藤が丘病院 消化器・一般外科 (E C C) 藤が丘病院 消化器・一般外科	4後 5後 6前	0.0 0.0 0.0	8 41 41	37.5					
410	准教授	豊瀬 広亮 <small>トヨセ ヒロユキ</small>	44	医学博士	昭和大学医学部准教授 (2022/4/1)	小児系の病態・診断・治療 小児医学 (小児内科・小児外科) 昭和大学病院 小児科 (E C C) 昭和大学病院 小児科	3後 4前 5後 6前	0.1 0.0 0.0 0.0	10 1 6 6	37.5					

専任教員の氏名等

番号	職位	フリガナ氏名	年齢	保有学位等	現職 (就任年月)	学則変更年度				学則変更前年度				備考
						担当授業科目				担当授業科目				
						科目の名称	配当 年次	担当 単位数	年間 開講数	科目の名称	配当 年次	担当 単位数	年間 開講数	
411	講師	アキミツノミ 鷲見 賢司	44	医学博士	昭和大学医学部講師 (2022/1/1)	昭和大学病院 脳神経外科 昭和大学病院 脳神経外科 (E C C) 昭和大学病院 脳神経外科	4後 5後 6前	0.0 0.0 0.0	6 12 12	診断系実習 昭和大学病院 脳神経外科 昭和大学病院 脳神経外科 (ECC) 昭和大学病院 脳神経外科	4前 4後 5後 6前	0.0 0.0 0.0 0.0	13 6 37.5 16	申請に係る大 学における教 育研究に従事 する週当たり
412	准教授	スギヤマトシヤ 杉山 達也	49	医学博士	昭和大学医学部准教授 (2018/6/1)	神経系の病態・診断・治療 昭和大学病院 脳神経外科 昭和大学病院 脳神経外科 (E C C) 昭和大学病院 脳神経外科	3前 4後 5後 6前	0.0 0.0 0.0 0.0	1 2 5 5	神経 昭和大学病院 脳神経外科 昭和大学病院 脳神経外科 (ECC) 昭和大学病院 脳神経外科	3後 4後 5後 6前	0.0 0.0 0.0 0.0	1 2 37.5 2	
413	教授	ヤマグチヒロキ 山口 裕己	59	医学博士	昭和大学医学部教授 (2019/4/1)	江東豊洲病院 循環器センター (心臓血管外科) 江東豊洲病院 循環器センター (心臓血管外科) (E C C) 江東豊洲病院 循環器センター (心臓血管外科)	4後 5後 6前	0.0 0.0 0.0	15 46 46	循環器 江東豊洲病院 循環器センター (心臓血管外科) 江東豊洲病院 循環器センター (心臓血管外科) 江東豊洲病院 循環器センター (心臓血管外科)	3前 4後 5後 6前	0.0 0.0 0.0 0.0	0 15 46 45	
414	教授 (員外)	ウヰタケツヨシ 清水 克悦	60	医学博士	昭和大学医学部教授 (員外) (2022/4/1)	神経系の病態・診断・治療 昭和大学病院 脳神経外科 昭和大学病院 脳神経外科 (E C C) 昭和大学病院 脳神経外科	3前 4後 5後 6前	0.0 0.0 0.0 0.0	1 5 12 11	神経 診断系実習 昭和大学病院 脳神経外科 昭和大学病院 脳神経外科 (ECC) 昭和大学病院 脳神経外科	3後 4前 4後 5後 6前	0.0 0.0 0.0 0.0 0.0	1 13 5 12 22	
415	講師	タカマルトモコ 高丸 智子	44	医学博士	昭和大学医学部講師 (2020/11/1)	昭和大学病院 乳腺外科 江東豊洲病院 乳腺外科 江東豊洲病院 乳腺外科 (E C C) 江東豊洲病院 乳腺外科	4後 4後 5後 6前	0.0 0.0 0.0 0.0	1 4 18 18	乳腺外科 江東豊洲病院 乳腺外科 (ECC) 江東豊洲病院 乳腺外科	4後 4後 5後 6前	0.0 0.0 0.0 0.0	4 18 18	
416	教授	アサキマツシ 青木 淳	62	医学博士	昭和大学医学部教授 (2018/2/12)	循環器系の病態・診断・治療 症候学 II 昭和大学病院 心臓血管外科 (E C C) 昭和大学病院 心臓血管外科 集中講義	2後 4後 5後 6前 6前	0.0 0.0 0.0 0.0 0.0	1 1 54 54 1	循環器系の病態・診断・治療 循環器 症候学 II 昭和大学病院 心臓血管外科 (ECC) 昭和大学病院 心臓血管外科 集中講義	2後 3前 4後 5後 6前 6後	0.0 0.0 0.0 0.0 0.0 0.0	1 1 1 54 54 1	
417	助教	マツモトマサキ 松本 政輝	41		昭和大学医学部助教 (2020/3/1)	診断系実習 昭和大学病院 脳神経外科 昭和大学病院 脳神経外科 (E C C) 昭和大学病院 脳神経外科	4前 4後 5後 6前	0.0 0.0 0.0 0.0	2 1 2 3	診断系実習 昭和大学病院 脳神経外科 昭和大学病院 脳神経外科 (ECC) 昭和大学病院 脳神経外科	4後 5後 6前	0.0 0.0 0.0	1 2 2	37.5
418	助教	サイトコカズヒロコ 齋藤 和彦	38	医学博士	昭和大学医学部助教 (2020/7/1)	消化器/肝胆膵系の病態・診断・治療 昭和大学病院 消化器一般外科 昭和大学病院 消化器・一般外科 (E C C) 昭和大学病院 食道外科 (ECC) 昭和大学病院 消化器・一般外科	3前 4後 5後 6前	0.0 0.0 0.0 0.0	0 11 12 48 12	治療系実習 昭和大学病院 消化器一般外科 昭和大学病院 消化器・一般外科 (ECC) 昭和大学病院 消化器・一般外科 (ECC) 昭和大学病院 消化器・一般外科	4前 4後 5後 6前	0.0 0.0 0.0 0.0	10 19 48 43	
419	助教	シロノリイサト 杉浦 育也	34		昭和大学医学部助教 (2022/4/1)	消化器/肝胆膵系の病態・診断・治療	3前	0.0	2	消化器・肝胆膵系の病態・診断・治療	3前	0.0	2	37.5

専任教員の氏名等

(昭和大学医学部医学科等)

番号	職位	フリガナ氏名	年齢	保有 学位等	現職 (就任年月)	学則変更年度				学則変更前年度				備考	
						担当授業科目				担当授業科目					
						科目の名称	配当 年次	担当 単位数	年間 開講数	申請に係る大 学における教 育研究に従事 する週当たり	科目の名称	配当 年次	担当 単位数		年間 開講数
420	助教	田代 康哉 タノロ ヤスヤ	34	医学博士	昭和大学医学部助教 (2021/2/8)	糖尿病・代謝・内分泌系の病態・診断・治療 皮膚・運動器系の病態・診断・治療 昭和大学病院 皮膚科 昭和大学病院 皮膚科 (E C C) 昭和大学病院 皮膚科 昭和大学病院 皮膚科 集中講義	3後 3後 5前 5後 6前 6前	0.0 0.1 0.0 0.0 0.0 0.0	1 5 10 18 18 1	37.5	昭和大学病院 皮膚科 昭和大学病院 皮膚科(ECC) 昭和大学病院 皮膚科 集中講義	5前 5後 6前 6後	0.0 0.0 0.0 0.0	8 14 14 1	37.5
421	助教	石澤 宏樹 イシノベ ヒロキ	34	医学博士	昭和大学医学部助教 (2021/2/1)	昭和大学病院 循環器内科	4後	0.0	0	37.5	昭和大学病院 循環器内科	4後	0.0	0	37.5
422	助教	中島 陽子 ナカシマ ヨウコ	35	医学博士	昭和大学医学部助教 (2021/4/1)	消化器/肝胆膵系の病態・診断・治療 症候学II 外科学総論	3前 4後 2後	0.0 0.0 0.0	3 1 0	37.5	症候学II	4後	0.0	1	37.5
423	助教	山崎 達哉 ヤマザキ タツヤ	34		昭和大学医学部助教 (2022/1/1)	消化器/肝胆膵系の病態・診断・治療 昭和大学病院 消化器一般外科 昭和大学病院 消化器・一般外科 (E C C) 昭和大学病院 食道外科(ECC) 昭和大学病院 消化器・一般外科	3前 4後 5後 5後 6前	0.0 0.0 0.0 0.0 0.0	1 11 11 48 11	37.5	昭和大学病院 消化器一般外科 昭和大学病院 消化器・一般外科(ECC) 昭和大学病院 消化器・一般外科	4後 5後 6前	0.0 0.0 0.0	19 48 43	37.5
424	助教	河合 延啓 カワイノブ ヒロキ	42		昭和大学医学部助教 (2022/1/1)	小児系の病態・診断・治療 横浜市北部病院 こどもセンター (小児内科)	3後 4後	0.1 0.0	5 11	37.5	横浜市北部病院 こどもセンター (小児内科)	4後	0.0	11	37.5
425	助教	関谷 文武 セキヤノフジ	35	医学博士	昭和大学医学部助教 (2021/4/1)	女性医療系の病態・診断・治療	3後	0.0	2	37.5					37.5
426	助教	内田 嘉隆 ウチダ カサヲ	33	医学博士	昭和大学医学部助教 (2021/4/1)	呼吸器系の病態・診断・治療 臨床実習IVA (全診療科実習) 臨床実習IVB (全診療科実習) 昭和大学病院 呼吸器・アレルギー内科 昭和大学病院 呼吸器・アレルギー内科 (E C C) 昭和大学病院 呼吸器・アレルギー内科	2後 2後 3通 4後 5後 6前	0.0 0.0 0.0 0.0 0.0 0.0	2 0 0 5 20 20		呼吸器系の病態・診断・治療 臨床実習IV (全診療科実習) 臨床実習IV (全診療科実習) 昭和大学病院 呼吸器・アレルギー内科 昭和大学病院 呼吸器・アレルギー内科(ECC)	2後 2後 4後 5後	0.0 0.0 0.0 0.0	2 0 5 20	37.5
427	助教	小山 英之 コヤマ ヒロユキ	34		昭和大学医学部助教 (2022/4/1)	藤が丘病院 消化器一般外科 藤が丘病院 消化器・一般外科 (E C C) 藤が丘病院 消化器・一般外科	4後 5後 6前	0.0 0.0 0.0	8 41 41	37.5	藤が丘病院 消化器一般外科 藤が丘病院 消化器・一般外科	4後 6前	0.0 0.0	8 36	37.5
428	助教	川田 尚人 カワタ ナオト	33	医学博士	昭和大学医学部助教 (2021/10/1)	藤が丘病院 腎臓内科 藤が丘病院 腎臓内科 (E C C) 藤が丘病院 腎臓内科	4後 5後 6前	0.0 0.0 0.0	10 40 40	37.5	藤が丘病院 腎臓内科 藤が丘病院 腎臓内科 (E C C)	4後 5後	0.0 0.0	10 40	37.5
429	助教	間瀬 綾香 マセタナカ	33	医学博士	昭和大学医学部助教 (2020/4/1)	藤が丘病院 呼吸器内科 (E C C)	5後	0.0	0	37.5	藤が丘病院 呼吸器内科	4後 6前	0.0 0.0	1 0	37.5
430	助教	田代 一・ タノロ カズキ	35		昭和大学医学部助教 (2022/4/1)	基本的診察技法実習 藤が丘病院 循環器内科 藤が丘病院 循環器内科 (E C C) 藤が丘病院 循環器内科	4前 4後 5後 6前	0.0 0.0 0.0 0.0	1 8 40 40	37.5	藤が丘病院 循環器内科 藤が丘病院 循環器内科 (E C C) 藤が丘病院 循環器内科	4後 5後 6前	0.0 0.0 0.0	7 6 6	37.5

専任教員の氏名等

(昭和大学医学部医学科等)

番号	職位	フリガナ氏名	年齢	保有 学位等	現職 (就任年月)	学則変更年度				学則変更前年度				備考		
						担当授業科目				担当授業科目						
						科目の名称	配当 年次	担当 単位数	年間 開講数	申請に係る大 学における教 育研究に従事 する週当たり	科目の名称	配当 年次	担当 単位数		年間 開講数	申請に係る大 学における教 育研究に従事 する週当たり
431	助教	中村 弘敬 ナカノウ コウキ ナカノウ ヒロキ	34		昭和大学医学部助教 (2021/10/1)	治療系実習 藤が丘病院 整形外科 藤が丘病院 整形外科 (E C C) 藤が丘病院 整形外科	4前 5前 5後 6前	0.0 0.0 0.0 0.0	10 45 35 35	37.5	治療系実習 藤が丘病院 整形外科 藤が丘病院 整形外科 (ECC) 藤が丘病院 整形外科 藤が丘病院 救命救急科	4前 5前 5後 6前 6前	0.0 0.0 0.0 0.0 0.0	10 27 28 28 1	37.5	
432	助教	中山 紗由香 ナカヤマ サユウカ	35		昭和大学医学部助教 (2021/1/1)	女性医療系の病態・診断・治療 昭和大学病院 乳腺外科 昭和大学病院 乳腺外科 (E C C) 昭和大学病院 乳腺外科	3後 4後 5後 6前	0.1 0.0 0.0 0.0	12 4 6 3	37.5	昭和大学病院 乳腺外科	4後	0.0	0	37.5	
433	助教	間瀬 浩 マノセ ヒロシ	34		昭和大学医学部助教 (2020/4/1)	藤が丘病院 循環器内科 藤が丘病院 循環器内科 (E C C) 藤が丘病院 循環器内科	4後 5後 6前	0.0 0.0 0.0	8 40 40	37.5	藤が丘病院 循環器内科 藤が丘病院 循環器内科 (E C C) 藤が丘病院 循環器内科	4後 5後 6前	0.0 0.0 0.0	6 6 6	37.5	
434	助教	吉田 諒里加 ヨシダ エリカ	34		昭和大学医学部助教 (2021/10/1)	基本的診察技法実習 藤が丘病院 消化器内科 藤が丘病院 消化器内科 (E C C) 藤が丘病院 消化器内科	4前 4後 5後 6前	0.0 0.0 0.0 0.0	1 3 28 27	37.5	藤が丘病院 消化器内科 藤が丘病院 消化器内科 (E C C) 藤が丘病院 消化器内科	4後 5後	0.0 0.0	3 23	37.5	
435	助教	大山 司 オオヤマ シ	34	医学博士	昭和大学医学部助教 (2019/11/1)	横滨市北部病院 循環器センター(循環器内科)	4後	0.0	11	37.5	横滨市北部病院 循環器センター(循環器内科)	4後	0.0	11	37.5	
436	講師	奥茂 敬恭 オクモウ ケイキョウ	33	医学博士	昭和大学医学部講師 (2022/4/1)	運動器系の構造と機能 神経系の構造と機能 運動器系、神経系、感覚器・皮膚・高次脳系(実習・演習) 皮膚・運動器系の病態・診断・治療 臨床医学英語A 個体の調節機構	2前 2前 2前 3後 4後 1後	0.1 0.0 0.0 0.0 0.0 0.0	3 2 4 1 2 3	37.5	運動器系の構造と機能 神経系の構造と機能 運動器系、神経系、感覚器・皮膚・高次脳系(実習・演習) 生理学実習 医学英語 A	2前 2前 2前 3前 3後	0.0 0.0 0.0 0.0 0.0	1 2 4 12 8	37.5	
437	助教	刑部 優希 カサハタ ユウキ	35		昭和大学医学部助教 (2022/1/1)	基本的診察技法実習 藤が丘病院 呼吸器内科 藤が丘病院 呼吸器内科	4前 4後 6前	0.0 0.0 0.0	1 1 1	37.5					37.5	
438	助教	五味 由梨佳 ゴトウ ユリカ	33		昭和大学医学部助教 (2022/4/1)	治療系実習	4前	0.0	4	37.5	治療系実習	4前	0.0	10	37.5	
439	助教	上條 春織 カミエリ コノリ	33		昭和大学医学部助教 (2020/4/1)	小児系の病態・診断・治療 江東豊洲病院 こどもセンター(小児内科) (E C C) 江東豊洲病院 こどもセンター(小児内科)	3後 5後 6前	0.1 0.0 0.0	6 4 4	37.5	江東豊洲病院 こどもセンター(小児内科) (ECC)	5後	0.0	4	37.5	
440	助教	水越 曜子 ミヅホシ ヨコ	33		昭和大学医学部助教 (2020/4/1)	小児系の病態・診断・治療 呼吸器系の病態・診断・治療	3後 2後	0.1 0.0	5 1	37.5	呼吸器系の病態・診断・治療	2後	0.0	1	37.5	
441	教授	相良 博典 サキヨウ ヒロノリ	63	医学博士	昭和大学医学部教授 (2018/4/1)	昭和大学病院 呼吸器・アレルギー内科 昭和大学病院 呼吸器・アレルギー内科 (E C C) 昭和大学病院 呼吸器・アレルギー内科	4後 5後 6前	0.0 0.0 0.0	9 25 25	37.5	昭和大学病院 呼吸器・アレルギー内科 昭和大学病院 呼吸器・アレルギー内科 (ECC) 昭和大学病院 呼吸器・アレルギー内科	2後 3前 4後 5後	0.0 0.0 0.0 0.0	1 1 9 25	37.5	

専任教員の氏名等

(昭和大学医学部医学科等)

番号	職位	フリガナ氏名	年齢	保有 学位等	現職 (就任年月)	学則変更年度				学則変更前年度				備考	
						担当授業科目				担当授業科目					
						科目の名称	配当 年次	担当 単位数	年間 開講数	申請に係る大 学における教 育研究に従事 する週当たり	科目の名称	配当 年次	担当 単位数		年間 開講数
442	准教授	堀 祐郎 <small>ホリ ユウロウ</small>	49	医学博士	昭和大学医学部准教授 (2020/4/1)	藤が丘病院 放射線科 藤が丘病院 放射線科 (E C C) 藤が丘病院 放射線科	5前 5後 6前	0.0 0.0 0.0	3 9 9	37.5	肝・胆・膵 診断系実習 藤が丘病院 放射線科 藤が丘病院 放射線科 (E C C) 藤が丘病院 放射線科	3後 4前 5前 5後 6前	0.0 0.0 0.0 0.0 0.0	1 13 3 9 56	37.5
443	助教	平井 邦明 <small>ヒライ ナツキ</small>	37	医学博士	昭和大学医学部助教 (2021/4/1)	循環器系、呼吸器系、消化器系、血液系(実習・演習) 基本的診察技法実習 昭和大学病院 呼吸器・アレルギー-内科 昭和大学病院 呼吸器・アレルギー-内科 (E C C) 昭和大学病院 呼吸器・アレルギー-内科 集中講義	2前 4前 4後 5後 6前	0.0 0.0 0.0 0.0 0.0	1 2 5 20 20	37.5	循環器系、呼吸器系、消化器系、血液系(実習・演習) 基本的診察技法実習 昭和大学病院 呼吸器・アレルギー-内科 昭和大学病院 呼吸器・アレルギー-内科 (ECC) 集中講義	2前 4前 4後 5後 6後	0.0 0.0 0.0 0.0 0.0	1 7 5 20 1	37.5
444	助教	宮田 祐人 <small>ミヤタ ユウト</small>	40	医学博士	昭和大学医学部助教 (2021/4/1)	呼吸器系の病態・診断・治療 昭和大学病院 呼吸器・アレルギー-内科 昭和大学病院 呼吸器・アレルギー-内科 (E C C) 昭和大学病院 呼吸器・アレルギー-内科 集中講義	2後 4後 5後 6前 6前	0.0 0.0 0.0 0.0 0.0	1 5 26 26 1	37.5	呼吸器系の病態・診断・治療 診断系実習 昭和大学病院 呼吸器・アレルギー-内科 昭和大学病院 呼吸器・アレルギー-内科 (ECC) 集中講義	2後 4前 4後 5後 6後	0.0 0.0 0.0 0.0 0.0	1 13 5 26 1	37.5
445	助教	森 友紀子 <small>モリ ユキコ</small>	35	医学博士	昭和大学医学部助教 (2021/10/1)	症候学III	5前	0.0	1	37.5	症候学III	5通	0.0	1	37.5
446	助教	島田 翔士 <small>シマダ ショウジ</small>	39		昭和大学医学部助教 (2020/10/1)	消化器/肝胆膵系の病態・診断・治療 横浜市北部病院 消化器センター(消化器外科) 横浜市北部病院 消化器センター(消化器外科)(E C C) 横浜市北部病院 消化器センター(消化器外科)	3前 4後 5後 6前	0.0 0.0 0.0 0.0	0 6 7 7	37.5	横浜市北部病院 消化器センター(消化器外科) 横浜市北部病院 消化器センター(消化器外科)(ECC) 横浜市北部病院 消化器センター(消化器外科)	4後 5後 6前	0.0 0.0 0.0	6 7 8	37.5
447	助教	齋藤 友広 <small>サイトウ トモヒロ</small>	36		昭和大学医学部助教 (2021/4/1)	昭和大学病院 腎臓内科 昭和大学病院 腎臓内科 消化器/肝胆膵系の病態・診断・治療	4後 5後 6前 3前 4後 5後 6前	0.0 0.0 0.0 0.0 0.0 0.0 0.0	13 29 29 0 11 12 48 12	37.5	昭和大学病院 腎臓内科 昭和大学病院 腎臓内科 (E C C) 昭和大学病院 腎臓内科 消化器/肝胆膵系の病態・診断・治療 昭和大学病院 消化器-一般外科 昭和大学病院 消化器・一般外科 (E C C) 昭和大学病院 食道外科 (ECC) 昭和大学病院 消化器・一般外科	4後 5後 6前 2後 4前 4後 5後 6前	0.0 0.0 0.0 0.0 0.0 0.0 0.0 0.0	9 33 27 1 10 19 48 45	37.5
448	助教	柴田 英貴 <small>シバタ ヒロシ</small>	38	医学博士	昭和大学医学部助教 (2021/4/1)	江東豊洲病院 整形外科 江東豊洲病院 消化器・一般外科 (E C C) 江東豊洲病院 消化器・一般外科 (ECC) 江東豊洲病院 整形外科 (E C C)	5前 5後	0.0 0.0	5 7	37.5	江東豊洲病院 整形外科 (E C C) 江東豊洲病院 整形外科 (E C C) 横浜市北部病院 救急診療科 横浜市北部病院 整形外科	5後 6前	0.0 0.0	5 7	37.5
449	助教	東山 祐介 <small>ヒガシヤマ ユウスケ</small>	39		昭和大学医学部助教 (2021/10/1)	女性医療系の病態・診断・治療 医学英語 B 昭和大学病院 産婦人科	3後 4前 4後	0.0 0.0 0.0	2 6 0	37.5	医学英語 B 昭和大学病院 産婦人科	4前 4後	0.0 0.0	2 0	37.5

専任教員の氏名等

(昭和大学医学部医学科等)

番号	職位	フリガナ氏名	年齢	保有学位等	現職(就任年月)	学則変更年度				学則変更前年度				備考	
						担当授業科目				担当授業科目					
						科目の名称	配当年次	担当単位数	年間開講数	申請に係る大 学における教 育研究に従事 する週当たり	科目の名称	配当年次	担当単位数		年間開講数
451	助教	吉田 健也 ヨシダケンヤ	36		昭和大学医学部助教 (2020/5/1)	症候学II 藤が丘病院 眼科 藤が丘病院 眼科 (E C C) 藤が丘病院 眼科	4後 5前 5後 6前	0.0 0.0 0.0 0.0	1 10 24 24	37.5	基本的診察技法実習 症候学II 藤が丘病院 眼科 藤が丘病院 眼科(ECC) 藤が丘病院 眼科	4前 4後 5前 5後 6前	0.0 0.0 0.0 0.0 0.0	7 1 10 24 24	37.5
452	助教	前田 麻由 マエダマユ	38	医学博士	昭和大学医学部助教 (2022/4/1)	小児系の病態・診断・治療	3後	0.1	6	37.5	昭和大学病院 小児科 昭和大学病院 小児科	4後 6前	0.0 0.0	0 29	37.5
453	講師	新垣 達也 アラノキタツヤ	44	医学博士	昭和大学医学部講師 (2019/4/1)	女性医療系の病態・診断・治療 昭和大学病院 産婦人科 症候学III	3後 4後 5前	0.0 0.0 0.0	3 9 2	37.5	昭和大学病院 産婦人科 症候学III	4後 5通	0.0 0.0	9 2	37.5
454	講師	川嶋 章弘 カワシマアキヒロ	42	医学博士	昭和大学医学部講師 (2019/4/1)	女性医療系の病態・診断・治療 昭和大学病院 産婦人科	3後 4後	0.1 0.0	6 9	37.5	生殖・産婦人科 昭和大学病院 産婦人科 昭和大学病院 産婦人科	3後 4後 6前	0.0 0.0 0.0	0 9 41	37.5
455	助教	吉田 愛 ヨシダアイ	41		昭和大学医学部助教 (2021/6/1)	麻酔科 横浜市北部病院 麻酔科 横浜市北部病院 麻酔科 (E C C) 横浜市北部病院 麻酔科	5前 5前 5後 6前	0.0 0.0 0.0 0.0	2 0 0 0	37.5	横浜市北部病院 麻酔科 横浜市北部病院 麻酔科(ECC) 横浜市北部病院 麻酔科	5前 5後 6前	0.0 0.0 0.0	0 0 0	37.5
456	助教	橋本 梨佳子 ハシモトリョウコ	43		昭和大学医学部助教 (2020/4/1)	女性医療系の病態・診断・治療 昭和大学病院 乳腺外科 (E C C) 昭和大学病院 乳腺外科	3後 4後 5後 6前	0.0 0.0 0.0 0.0	2 2 5 6	37.5	医学英語B 昭和大学病院 乳腺外科 昭和大学病院 乳腺外科(ECC) 昭和大学病院 乳腺外科	4前 4後 5後 6前	0.0 0.0 0.0 0.0	3 3 7 7	37.5
457	教授	市川 度 イチカワタクマル	61	医学博士	昭和大学医学部教授 (2020/4/1)	藤が丘病院 腫瘍内科 呼吸器系の病態・診断・治療 膠原病/血液/感染症系の病態・診断・治療	4後 2後 3前	0.0 0.0 0.0	13 1 1	37.5	藤が丘病院 腫瘍内科 呼吸器系の病態・診断・治療 呼吸器	3前 4後 2後 3前	0.0 0.0 0.0 0.0	1 13 1 1	37.5
458	准教授	岡田 社命 オカダタカマリ	55	医学博士	昭和大学医学部准教授 (2019/3/1)	江東豊洲病院 内科 (E C C) 江東豊洲病院 内科	5後 6前	0.0 0.0	1 1	37.5	江東豊洲病院 内科(ECC) 江東豊洲病院 内科 (E C C)	5後 6前	0.0 0.0	1 1	37.5
459	講師	中村 裕昌 ナカムラヒロユキ	44	医学博士	昭和大学医学部講師 (2022/3/29)	江東豊洲病院 循環器センター (心臓血管外科) 江東豊洲病院 循環器センター (心臓血管外科) (E C C) 江東豊洲病院 循環器センター (心臓血管外科)	4後 5後 6前	0.0 0.0 0.0	6 14 14	37.5	江東豊洲病院 循環器センター (心臓血管外科) (ECC) 江東豊洲病院 循環器センター (心臓血管外科)	5後 6前	0.0 0.0	14 17	37.5
460	助教	宇野 知輝 ウノトモキ	34	医学博士	昭和大学医学部助教 (2021/4/1)	昭和大学病院 呼吸器・アレルギー内科 昭和大学病院 呼吸器・アレルギー内科 (E C C) 昭和大学病院 呼吸器・アレルギー内科	4後 5後 6前	0.0 0.0 0.0	5 20 20	37.5	昭和大学病院 呼吸器・アレルギー内科 昭和大学病院 呼吸器・アレルギー内科(ECC) 昭和大学病院 呼吸器・アレルギー内科	4後 5後 5後	0.0 0.0 0.0	5 20 20	37.5
461	助教	金澤 建 カナザワタケル	33		昭和大学医学部助教 (2020/4/1)	小児系の病態・診断・治療 江東豊洲病院 こともセンター (小児内科) (E C C) 江東豊洲病院 こともセンター (小児内科)	3後 5後 6前	0.1 0.0 0.0	5 4 4	37.5	小児系の病態・診断・治療 江東豊洲病院 こともセンター (小児内科) (ECC) 江東豊洲病院 こともセンター (小児内科)	5後 5後	0.0 0.0	4 4	37.5
462	助教	園田 康輔 クニタニコウスケ	36		昭和大学医学部助教 (2019/12/1)	基本的診察技法実習 江東豊洲病院 消化器センター (消化器内科) (E C C) 江東豊洲病院 消化器センター (消化器内科)	4前 5後 6前	0.0 0.0 0.0	2 1 3	37.5	基本的診察技法実習 江東豊洲病院 消化器センター (消化器内科)(ECC) 江東豊洲病院 消化器センター (消化器内科)	5後	0.0	1	37.5

専任教員の氏名等

(昭和大学医学部医学科等)

番号	職位	フリガナ氏名	年齢	保有 学位等	現職 (就任年月)	学則変更年度				学則変更前年度				備考		
						担当授業科目				担当授業科目						
						科目の名称	配当 年次	担当 単位数	年間 開講数	申請に係る大 学における教 育研究に従事 する週当たり	科目の名称	配当 年次	担当 単位数		年間 開講数	申請に係る大 学における教 育研究に従事 する週当たり
463	助教	後園 俊彦 <small>ゴノエ トシヒコ</small>	34	医学博士	昭和大学医学部助教 (2021/4/1)	基本的診察技法実習	4前	0.0	1	37.5	基本的診察技法実習	4前	0.0	1	37.5	
464	助教	酒井 春奈	34		昭和大学医学部助教 (2022/1/1)	女性医療系の病態・診断・治療	3後	0.1	7	37.5					37.5	
465	助教	坂崎 麗奈 <small>サカザキ レイナ</small>	42		昭和大学医学部助教 (2022/4/1)	麻酔科 江東豊洲病院 麻酔科 江東豊洲病院 麻酔科	5前 5前 6前	0.0 0.0 0.0	2 10 10	37.5	昭和大学病院 麻酔科 昭和大学病院 麻酔科	5前 5前	0.0 0.0	2 2	37.5	
466	助教	田中 隆太郎 <small>タナカ リュウタロウ</small>	34	医学博士	昭和大学医学部助教 (2020/10/1)	皮膚・運動器系の病態・診断・治療	3後 5前	0.0 0.0	2 3	37.5	江東豊洲病院 形成外科	5前	0.0	3	37.5	
467	助教	中谷 真也 <small>ナカニシロウ</small>	33	医学博士	昭和大学医学部助教 (2022/4/1)	消化器/肝胆膵系の病態・診断・治療	3前	0.0	2	37.5					37.5	
468	助教	新谷 祐美子 <small>ニイタ ユミコ</small>	52		昭和大学医学部助教 (2022/1/1)	呼吸器外科 昭和大学病院 呼吸器外科 (E C C)	4後 5後	0.0 0.0	11 40	37.5	昭和大学病院 呼吸器外科 昭和大学病院 呼吸器外科(ECC)	4後 5後	0.0 0.0	11 40	37.5	
469	助教	村井 聡 <small>ムライ ソウ</small>	33	医学博士	昭和大学医学部助教 (2022/4/1)	病理学実習 昭和大学病院 臨床病理診断科 昭和大学病院 臨床病理診断科 (E C C)	4前 5前 5後	0.0 0.0 0.0	1 4 9	37.5	病理学実習 昭和大学病院 臨床病理診断科 昭和大学病院 臨床病理診断科	6前	0.0	0	37.5	
470	助教	石川 美穂 <small>イシカワ ミホ</small>	32	医学博士	昭和大学医学部助教 (2021/4/1)	症候学 II 藤が丘病院 眼科 藤が丘病院 眼科 (E C C)	4後 5前 5後	0.0 0.0 0.0	1 9 24	37.5	基本的診察技法実習 症候学 II 藤が丘病院 眼科 藤が丘病院 眼科(ECC)	4前 4後 5前 5後	0.0 0.0 0.0 0.0	7 1 9 24	37.5	
471	助教	綿貫 めぐみ <small>ワタヅミ メグミ</small>	34		昭和大学医学部助教 (2022/4/1)	血液内科 昭和大学病院 血液内科 (E C C)	4後 5後	0.0 0.0	10 28	37.5	昭和大学病院 血液内科 昭和大学病院 血液内科 (E C C)	4後 5後	0.0 0.0	8 26	37.5	
472	助教	大池 潤 <small>オホイケ ジュン</small>	39		昭和大学医学部助教 (2022/4/1)	整形外科	5前	0.0	0	37.5					37.5	
473	助教	小宅 千聖 <small>コナカ チホ</small>	32		昭和大学医学部助教 (2022/4/1)	小児系の病態・診断・治療 横浜市北部病院 こどもセンター (小児内科)	3後 4後	0.1 0.0	6 12	37.5	横浜市北部病院 こどもセンター (小児内科)	4後	0.0	12	37.5	
474	助教	岡崎 晴子 <small>オカザキ ハルコ</small>	32		昭和大学医学部助教 (2022/4/1)	麻酔科	5前	0.0	2	37.5	昭和大学病院 麻酔科	5前	0.0	2	37.5	
475	助教	友崎 友美 <small>トモヰキ トモミ</small>	32		昭和大学医学部助教 (2021/6/1)	眼科	5前	0.0	4	37.5	横浜市北部病院 眼科	5前	0.0	4	37.5	
476	助教	武井 洋介 <small>タケイ ヒロフミ</small>	33		昭和大学医学部助教 (2021/1/1)	基本的診察技法実習 藤が丘病院 循環器内科 藤が丘病院 循環器内科 (E C C)	4前 4後 5後	0.0 0.0 0.0	1 8 40	37.5	基本的診察技法実習 藤が丘病院 循環器内科 藤が丘病院 循環器内科	4後 5後 6前	0.0 0.0 0.0	7 3 3	37.5	
477	助教	若久 貴志 <small>ワカクヒ キシ</small>	43		昭和大学医学部助教 (2021/4/1)	小児系の病態・診断・治療 横浜市北部病院 こどもセンター (小児内科)	3後 4後	0.1 0.0	6 11	37.5	横浜市北部病院 こどもセンター (小児内科)	4後 6前	0.0 0.0	11 0	37.5	

専任教員の氏名等

番号	職位	フリガナ氏名	年齢	保有学位等	現職 (就任年月)	学則変更年度				学則変更前年度				備考		
						担当授業科目				担当授業科目						
						科目の名称	配当 年次	担当 単位数	年間 開講数	申請に係る大 学における教 育研究に従事 する週当たり	科目の名称	配当 年次	担当 単位数		年間 開講数	申請に係る大 学における教 育研究に従事 する週当たり
478	助教	沖野 尚秀 <small>オキノ ナオヒデ</small>	34		昭和大学医学部助教 (2022/4/1)	皮膚・運動器系の病態・診断・治療 医学英語III B 藤が丘病院 形成外科 (E C C) 藤が丘病院 形成外科	3後 3後 5後 6前	0.0 0.0 0.0 0.0	1 3 0 0	37.5			37.5			
479	助教	城内 和史 <small>シロウチ カズフミ</small>	32		昭和大学医学部助教 (2022/4/1)	皮膚・運動器系の病態・診断・治療 昭和大学病院 皮膚科 昭和大学病院 皮膚科 (E C C) 昭和大学病院 皮膚科	3後 5前 5後 6前	0.0 0.0 0.0 0.0	1 5 18 18	37.5	昭和大学病院 皮膚科 昭和大学病院 皮膚科(ECC) 昭和大学病院 皮膚科	5前 5後 6前	0.0 0.0 0.0	5 10 10	37.5	
480	助教	石田 幸子 <small>イシダ サチコ</small>	33		昭和大学医学部助教 (2021/6/1)	消化器/肝胆膵系の病態・診断・治療	3前	0.0	0	37.5				37.5		
481	助教	柴田 悠樹 <small>シバ ユキト</small>	34		昭和大学医学部助教 (2018/10/1)	江東豊洲病院 消化器センター (消化器内科) 江東豊洲病院 消化器センター (消化器内科) (E C C) 江東豊洲病院 消化器センター (消化器内科)	4後 5後 6前	0.0 0.0 0.0	2 3 2	37.5	江東豊洲病院 消化器センター (消化器内 科)(ECC) 江東豊洲病院 消化器センター (消化器内科)	5後 6前	0.0 0.0	3 1	37.5	
482	准教授	飯塚 眞善人 <small>イヅツカ マコト</small>	55	医学博士	昭和大学医学部准教授 (2022/3/1)	内分泌・代謝系の構造と機能 循環器系の構造と機能 呼吸器系の構造と機能 消化器系の構造と機能 泌尿器系の構造と機能 腎・泌尿器・男性生殖器系の構造と機能 循環器系、呼吸器系、消化器系、血液系 (実習・演習) 呼吸器系の病態・診断・治療 C B T 特別講義 地域医療入門	2前 2前 2前 2前 2前 2前 2前 2後 4前 1通	0.0 0.1 0.1 0.0 0.0 0.0 0.0 0.0 0.0 0.0	1 3 3 1 1 1 2 1 1 2	37.5	内分泌・代謝系の構造と機能 循環器系の構造と機能 呼吸器系の構造と機能 消化器系の構造と機能 血液系の構造と機能 腎・泌尿器・男性生殖器系の構造と機能 循環器系、呼吸器系、消化器系、血液系 (実習・ 演習) 呼吸器系の病態・診断・治療 生理学実習 医学英語 A C B T 特別講義	2前 2前 2前 2前 2前 2前 2前 2後 3前 3後 4前	0.0 0.1 0.1 0.0 0.0 0.0 0.0 0.0 0.0 0.0 0.0	1 3 3 1 1 1 1 1 12 8 1		
483	講師	木岡 元康 <small>キノガタモトヨシ</small>	46	医学博士	昭和大学医学部講師 (2019/4/1)	感覚器・皮膚・高次脳系の構造と機能 運動器系、神経系、感覚器・皮膚・高次脳系 (実習・演 習) 循環器系、呼吸器系、消化器系、血液系 (実習・演習)	2前 2前 2前	0.1 0.0 0.0	3 1 1	37.5	感覚器・皮膚・高次脳系の構造と機能 運動器系、神経系、感覚器・皮膚・高次脳系 (実 習・演習) 生理学実習 医学英語 A 地域医療入門	2前 2前 3前 3後 1通	0.1 0.0 0.0 0.0 0.0	3 1 12 8 2		
484	助教	内田 茉莉依 <small>ウチダ マサヨシ</small>	37		昭和大学医学部助教 (2020/11/1)	外科学総論 消化器/肝胆膵系の病態・診断・治療 昭和大学病院 消化器一般外科 昭和大学病院 消化器・一般外科 (E C C) 昭和大学病院 食道外科(ECC) 昭和大学病院 消化器・一般外科	2後 3前 4後 5後 5後 6前	0.0 0.0 0.0 0.0 0.0 0.0	0 2 11 12 48 12		昭和大学病院 消化器一般外科 昭和大学病院 消化器・一般外科(ECC) 昭和大学病院 消化器・一般外科	4後 5後 6前	0.0 0.0 0.0	19 48 45	37.5	
485	助教	西 正智 <small>ニシ マサチカ</small>	35		昭和大学医学部助教 (2020/7/15)	昭和大学病院 整形外科 昭和大学病院 整形外科 (E C C) 昭和大学病院 整形外科	5前 5後 6前	0.0 0.0 0.0	2 2 5	37.5	治療系実習	4前	0.0	10	37.5	

専任教員の氏名等

番号	職位	フリガナ氏名	年齢	保有学位等	現職(就任年月)	学則変更年度				学則変更前年度				備考		
						担当授業科目				担当授業科目						
						科目の名称	配当年次	担当単位数	年間開講数	申請に係る大 学における教 育研究に従事 する週当たり	科目の名称	配当年次	担当単位数		年間開講数	申請に係る大 学における教 育研究に従事 する週当たり
486	助教	カトノカズク 門脇 輔	42		昭和大学医学部助教 (2021/4/1)	江東豊洲病院 循環器センター (心臓血管外科) 江東豊洲病院 循環器センター (心臓血管外科) 藤が丘病院 心臓血管外科	5後 6前 6前	0.0 0.0 0.0	17 17 5	37.5	江東豊洲病院 循環器センター (心臓血管外科) 江東豊洲病院 循環器センター (心臓血管外科)	5後 6前	0.0 0.0	17 17	37.5	
487	助教	フウハラ ナオタ 桑原 直太	35	医学博士	昭和大学医学部助教 (2020/10/1)	呼吸器系の病態・診断・治療	2後	0.0	1	37.5	呼吸器系の病態・診断・治療	2後	0.0	1	37.5	
488	助教	クサタ ナホト 久保田 怜美	34		昭和大学医学部助教 (2022/4/1)	基本的診察技法実習	4前	0.0	2	37.5	基本的診察技法実習	4前	0.0	7		
489	助教	シロタ ナツコ 後藤 未奈子	36		昭和大学医学部助教 (2021/12/6)	横浜市北部病院 内科	5後 6前	0.0 0.0	12 12	37.5	横浜市北部病院 内科	5後 6前	0.0 0.0	12 12	37.5	
490	助教	ヤマシタ ユウ 山下 有加	40		昭和大学医学部助教 (2021/12/6)	昭和大学病院 産婦人科	4後	0.0	0	37.5	昭和大学病院 産婦人科	4後	0.0	0	37.5	
491	講師	タカハシ タケヒロ 高橋 威洋	51	医学博士	昭和大学医学部講師 (2021/9/1)	女性医療系の病態・診断・治療	3後	0.0	4	37.5	女性医療系の病態・診断・治療	4後	0.0	4	37.5	
492	助教	サイレイ 崔 玲	34	医学博士	昭和大学医学部助教 (2021/10/1)	女性医療系の病態・診断・治療	3後	0.1	8	37.5	女性医療系の病態・診断・治療				37.5	
493	助教	前岡 愛里	35	医学博士	昭和大学医学部助教 (2018/12/1)	昭和大病院附属東病院 リウマチ・膠原病内科 昭和大病院 リウマチ・膠原病内科 (ECC) 昭和大病院 リウマチ・膠原病内科	4後 5後 6前	0.0 0.0 0.0	5 5 5	37.5	昭和大病院附属東病院 リウマチ・膠原病内科 昭和大病院 リウマチ・膠原病内科 (ECC) 昭和大病院 リウマチ・膠原病内科	4後 5後 6前	0.0 0.0 0.0	5 5 5	37.5	
494	講師	モリタ マチカ 餅田 まどか	44	医学博士	昭和大学医学部講師 (2018/7/1)	膠原病/血液/感染症系の病態・診断・治療 江東豊洲病院 放射線科 江東豊洲病院 放射線科 (ECC) 江東豊洲病院 放射線科	3前 5前 5後 6前	0.0 0.0 0.0 0.0	1 2 9 9	37.5	放射線医学 江東豊洲病院 放射線科 江東豊洲病院 放射線科 (ECC) 江東豊洲病院 放射線科	3後 5前 5後 6前	0.0 0.0 0.0 0.0	1 2 9 0	37.5	
495	講師	コバヤシ ユキノ 小林 和乃	45	医学博士	昭和大学医学部講師 (2019/4/1)	プロフェッショナルナリズムIIA 行動医学IIA プロフェッショナルナリズムIIB 行動医学IIB 行動医学・プロフェッショナルナリズムIIIA 行動医学・プロフェッショナルナリズムIV (臨床実習前演習) 行動医学・プロフェッショナルナリズムV 公衆衛生セミナー 医療心理学 行動医学I (人の行動と心理) プロフェッショナルナリズムI (医師への序章) 臨床実習I (診療の基本)	2前 2前 2後 3前 4後 5前 5前 1前 1後 1前 1通	0.0 0.0 0.0 0.0 0.0 0.0 0.0 0.0 0.0 0.0 0.0	2 9 0 4 2 1 2 2 10 11 1 1	37.5	プロフェッショナルナリズムIIA 行動医学IIA プロフェッショナルナリズムIIB 行動医学IIB 行動医学・プロフェッショナルナリズムIIIA 行動医学・プロフェッショナルナリズムIV (臨床実習前演習) 行動医学・プロフェッショナルナリズムV 公衆衛生セミナー 医療心理学 行動医学I (人の行動と心理) プロフェッショナルナリズムI (医師への序章) 臨床実習I (診療の基本)	2前 2前 2後 3後 4後 5後 5通 1前 1後 1前 1通	0.0 0.0 0.0 0.0 0.0 0.0 0.0 0.0 0.0 0.0 0.0	1 8 0 4 4 1 2 2 10 12 1 2	37.5	

専任教員の氏名等

(昭和大学医学部医学科等)

番号	職位	フリガナ氏名	年齢	保有学位等	現職 (就任年月)	学則変更年度						学則変更前年度						備考
						担当授業科目			申請に係る大 学における教 育研究に従事 する週当たり			担当授業科目			申請に係る大 学における教 育研究に従事 する週当たり			
						科目の名称	配当 年次	担当 単位数	年間 開講数	科目の名称	配当 年次	担当 単位数	年間 開講数	科目の名称	配当 年次	担当 単位数	年間 開講数	
496	講師	吉田 美和 ヨシダ ミワ	47	医学博士	昭和大学医学部講師 (2018/9/1)	女性医療系の病態・診断・治療 江東豊洲病院 乳腺外科 昭和大学病院 乳腺外科 (ECC) 江東豊洲病院 乳腺外科 (ECC) 江東豊洲病院 乳腺外科	3後 4後 5後 5後 6前	0.0 0.0 0.0 0.0 0.0	3 5 1 19 19	江東豊洲病院 乳腺外科 江東豊洲病院 乳腺外科(ECC) 江東豊洲病院 乳腺外科	4後 5後 6前	0.0 0.0 0.0	5 19 19					
497	助教	角 一弥 カク ヒロユキ	40		昭和大学医学部助教 (2020/12/1)	消化器/肝胆膵系の病態・診断・治療 江東豊洲病院 消化器センター(消化器内科) 江東豊洲病院 消化器センター(消化器内科)(ECC) 江東豊洲病院 消化器センター(消化器内科)	3前 4後 5後 6前	0.0 0.0 0.0 0.0	4 1 1 2	基本的診察技法実習 江東豊洲病院 消化器センター(消化器内科) 江東豊洲病院 消化器センター(消化器内科)	4前 4後 6前	0.0 0.0 0.0	7 1 1					
498	助教	梅 有砂 ウメ ユウサ	42		昭和大学医学部助教 (2022/4/1)	藤が丘病院 脳神経外科 藤が丘病院 脳神経外科 (ECC) 藤が丘病院 脳神経外科	4後 5後 6前	0.0 0.0 0.0	11 20 20	基本的診察技法実習 藤が丘病院 脳神経外科 藤が丘病院 脳神経外科(ECC) 藤が丘病院 脳神経外科	4前 4後 5後 6前	0.0 0.0 0.0 0.0	1 9 14 13					
499	助教	鈴木 洋久 スズキ ヒロキ	37		昭和大学医学部助教 (2021/4/1)	精神医療系の病態・診断・治療 鳥山病院 精神神経科	3後 5前	0.1 0.0	6 10	鳥山病院 精神神経科 鳥山病院 精神神経科 (ECC) 鳥山病院 精神神経科	5前 5後 6前	0.0 0.0 0.0	13 9 35					
500	准教授	山内 武紀 ヤマウチ タケノリ	40	医学博士	昭和大学医学部准教授 (2019/4/1)	公衆衛生セミナー 早期臨床体験実習Ⅰ(初年次体験実習)	5前 1後	0.0 0.0	7 0	衛生学実習 公衆衛生セミナー 早期臨床体験実習Ⅰ(初年次体験実習)	3前 5通 1後	0.0 0.0 0.0	8 7 1					
501	助教	堀尾 直裕 ホリノ 直裕	39		昭和大学医学部助教 (2021/4/1)	小児系の病態・診断・治療 循環器系の構造と機能 肉眼解剖学実習 人体骨格の基礎 地域医療入門 形態学概論Ⅰ 健康と運動の科学	3後 2前 2後 1前 1通 1前 1前	0.1 0.1 0.0 0.0 0.0 0.0 0.0	5 6 8 4 2 3 1									
502	講師	井上 由理子 イノウエ ユリコ	43	医学博士	昭和大学医学部講師 (2021/1/1)	昭和大学病院 脳神経内科 (ECC) 昭和大学病院 脳神経内科	5後 6前	0.0 0.0	20 20									
503	助教	イスマアスキ 彬子 イスマアスキ アキコ	33		昭和大学医学部助教 (2021/4/1)	昭和大学病院 脳神経内科 (ECC) 昭和大学病院 脳神経内科	4後 5後 6前	0.0 0.0 0.0	0 20 20									
504	助教	浅野 未希 アサノ ミキ	33		昭和大学医学部助教 (2022/4/1)	昭和大学病院 脳神経内科 (ECC) 昭和大学病院 脳神経内科	4後 5後 6前	0.0 0.0 0.0	0 20 20									
505	助教	大坂 直也 オサカ ナオキ	31	医学博士	昭和大学医学部助教 (2021/4/1)	昭和大学病院 糖尿病・代謝・内分泌内科 (ECC) 昭和大学病院 糖尿病・代謝・内分泌内科	5後 6前	0.0 0.0	0 0									

専任教員の氏名等

(昭和大学医学部医学科等)

番号	職位	フリガナ氏名	年齢	保有学位等	現職 (就任年月)	学則変更年度				学則変更前年度				備考	
						担当授業科目				担当授業科目					
						科目の名称	配当年次	担当単位数	年間開講数	申請に係る大 学における教 育研究に従事 する週当たり	科目の名称	配当年次	担当単位数		年間開講数
506	助教	ササキヨアヘイ 佐々木 陽平	32	医学博士	昭和大学医学部助教 (2021/4/1)	循環器系、呼吸器系、消化器系、血液系(実習・演習) 臨床実習IVA(全診療科実習) 臨床実習IVB(全診療科実習) 昭和大学病院 血液内科 昭和大学病院 血液内科(ECC) 昭和大学病院 血液内科	2前 2後 3通 4後 5後 6前	0.0 0.0 0.0 0.0 0.0 0.0	1 0 0 6 22 22	37.5	循環器系、呼吸器系、消化器系、血液系(実習・演習) 臨床実習IV(全診療科実習) 昭和大学病院 血液内科 昭和大学病院 血液内科(ECC) 昭和大学病院 血液内科	2前 2後 4後 5後 6前	0.0 0.0 0.0 0.0 0.0	1 0 9 30 31	
507	助教	サトウシロノリ 佐藤 義仁	32		昭和大学医学部助教 (2022/4/1)	昭和大学病院 消化器一般外科 昭和大学病院 消化器・一般外科(ECC) 昭和大学病院 食道外科(ECC) 昭和大学病院 消化器・一般外科	4後 5後 5後 6前	0.0 0.0 0.0 0.0	10 12 48 12	37.5	外科学総論 治療系実習 昭和大学病院 消化器一般外科 昭和大学病院 消化器・一般外科(ECC) 昭和大学病院 消化器・一般外科 学部連携病棟実習	2後 4前 4後 5後 6前	0.0 0.0 0.0 0.0 0.0	1 10 18 48 45 0	
508	助教	スズキ ユキ 須長 由真	31		昭和大学医学部助教 (2022/4/1)	皮膚・運動器系の病態・診断・治療 昭和大学病院 皮膚科 昭和大学病院 皮膚科(ECC)	3後 5前 5後 6前	0.0 0.0 0.0 0.0	1 2 13 13	37.5	昭和大学病院 皮膚科 昭和大学病院 皮膚科(ECC)	5前 5後 5後	0.0 0.0 0.0	0 15	37.5
509	助教	サカエダイスケ 長根 大樹	31		昭和大学医学部助教 (2022/2/1)	昭和大学病院 麻酔科 江東豊洲病院 麻酔科 江東豊洲病院 麻酔科	5前 5前 6前	0.0 0.0 0.0	2 10 10	37.5	医学英語B 昭和大学病院 麻酔科	4前 5前	0.0 0.0	2 2	37.5
510	助教	フジノトシトモ 藤川 大輝	32	医学博士	昭和大学医学部助教 (2021/4/1)	昭和大学病院 糖尿病・代謝・内分泌内科(ECC) 昭和大学病院 糖尿病・代謝・内分泌内科	5後 6前	0.0 0.0	0 0	37.5	昭和大学病院 糖尿病・代謝・内分泌内科(ECC) 昭和大学病院 糖尿病・代謝・内分泌内科	5後 6前	0.0 0.0	0 0	37.5
511	助教	ニキアサコ 三木 綾子	31	医学博士	昭和大学医学部助教 (2021/10/1)	昭和大学病院 脳神経内科 昭和大学病院 脳神経内科(ECC) 昭和大学病院 脳神経内科	4後 5後 6前	0.0 0.0 0.0	1 4 24	37.5	基本的診察技法実習	4前	0.0	7	37.5
512	助教	ミクニハコ 三國 馨子	32		昭和大学医学部助教 (2021/4/1)	呼吸器系の病態・診断・治療 昭和大学病院 呼吸器・アレルギー内科 昭和大学病院 呼吸器・アレルギー内科(ECC) 昭和大学病院 呼吸器・アレルギー内科	2後 4後 5後 6前	0.0 0.0 0.0 0.0	1 5 20 20	37.5	呼吸器系の病態・診断・治療 昭和大学病院 呼吸器・アレルギー内科 昭和大学病院 呼吸器・アレルギー内科(ECC)	2後 4後 5後	0.0 0.0 0.0	1 5 20	37.5
513	助教	サトウノゾミ 佐藤 望	32		昭和大学医学部助教 (2021/7/1)	昭和大学病院 腎臓内科 昭和大学病院 腎臓内科(ECC) 昭和大学病院 腎臓内科	4後 5後 6前	0.0 0.0 0.0	0 25 24	37.5					37.5
514	助教	モリギサクラ 茂木 桜	33		昭和大学医学部助教 (2022/4/1)	小児系の病態・診断・治療	3後	0.1	6	37.5					37.5
515	助教	ヤマモトヒロノリ 八島 広典	31	医学博士	昭和大学医学部助教 (2022/4/1)	昭和大学病院 糖尿病・代謝・内分泌内科(ECC) 昭和大学病院 糖尿病・代謝・内分泌内科	5後 6前	0.0 0.0	0 0	37.5	昭和大学病院 糖尿病・代謝・内分泌内科(ECC) 昭和大学病院 糖尿病・代謝・内分泌内科	5後 6前	0.0 0.0	0 0	37.5
516	助教	ヤスエトシタロウ 安本 太郎	32	医学博士	昭和大学医学部助教 (2020/10/1)	藤が丘病院 脳神経内科 藤が丘病院 脳神経内科(ECC) 藤が丘病院 脳神経内科	4後 5後 6前	0.0 0.0 0.0	2 4 8	37.5	藤が丘病院 脳神経内科 藤が丘病院 脳神経内科(ECC) 藤が丘病院 脳神経内科	4後 5後 6前	0.0 0.0 0.0	0 0 0	37.5

専任教員の氏名等

(昭和大学医学部医学科等)

番号	職位	フリガナ氏名	年齢	保有学位等	現職 (就任年月)	学則変更年度				学則変更前年度				備考	
						担当授業科目				担当授業科目					
						科目の名称	配当年次	担当単位数	年間開講数	申請に係る大 学における教 育研究に従事 する週当たり	科目の名称	配当年次	担当単位数		年間開講数
517	助教	ヤマナカ ヒロフミ 山口 廣史	35		昭和大学医学部助教 (2021/4/1)	昭和大学病院 脳神経外科 (E C C) 昭和大学病院 脳神経外科	5後 6前	0.0 0.0	2 4	37.5				37.5	
518	助教	エビタキキ 江畑 晶夫	34	医学博士	昭和大学医学部助教 (2022/4/1)	小児系の病態・診断・治療 昭和大学病院 小児科 昭和大学病院 小児科 (E C C)	3後 4後 5後 6前	0.1 0.0 0.0 0.0	5 0 28 28	37.5	昭和大学病院 小児科 昭和大学病院 小児科 (E C C)	4後 5後	0.0 0.0	0 28	37.5
519	助教	ウヰノ マサヒ 青木 真史	33		昭和大学医学部助教 (2021/4/1)	小児系の病態・診断・治療	3後	0.1	5	37.5				37.5	
520	助教	アサヒ ヒロフミ 浅見 哲史	31		昭和大学医学部助教 (2022/4/1)	基本的診察技法実習 藤が丘病院 消化器内科 藤が丘病院 消化器内科 (E C C) 藤が丘病院 消化器内科	4前 4後 5後 6前	0.0 0.0 0.0 0.0	1 3 26 24	37.5	基本的診察技法実習 藤が丘病院 消化器内科 藤が丘病院 消化器内科 (E C C)	4前 4後 5後	0.0 0.0 0.0	7 3 3	37.5
521	助教	イシノ マサヒ 飯田 守	33		昭和大学医学部助教 (2022/4/1)	皮膚・運動器系の病態・診断・治療 藤が丘リハビリテーション病院 リハビリテーション科 藤が丘リハビリテーション病院 リハビリテーション科 (E C C) 藤が丘リハビリテーション病院 リハビリテーション科	3後 5前 5後 6前	0.0 0.0 0.0 0.0	2 9 8 9	37.5	藤が丘リハビリテーション病院 リハビリテー ション科(ECC) 藤が丘リハビリテーション病院 リハビリテー ション科	5後 6前	0.0 0.0	9 9	37.5
522	助教	イシノ ヒロフミ 石井 瑠子	32		昭和大学医学部助教 (2021/5/1)	小児系の病態・診断・治療 昭和大学病院 小児科 (E C C) 昭和大学病院 小児科	3後 5後 6前	0.0 0.0 0.0	2 0 0	37.5	昭和大学病院 小児科 (E C C) 昭和大学病院 小児科	5後 6前	0.0 0.0	0 4	37.5
523	助教	カシノ ヒロフミ 梶谷 英人	34		昭和大学医学部助教 (2021/7/1)	藤が丘病院 腎臓内科 藤が丘病院 腎臓内科 (E C C) 藤が丘病院 腎臓内科	4後 5後 6前	0.0 0.0 0.0	10 39 40	37.5	藤が丘病院 腎臓内科 藤が丘病院 腎臓内科 (E C C)	4後 5後	0.0 0.0	10 40	37.5
524	助教	カシノ ヒロフミ 刑部 祐衣子	32		昭和大学医学部助教 (2022/4/1)	基本的診察技法実習 藤が丘病院 脳神経内科 藤が丘病院 脳神経内科 (E C C) 藤が丘病院 脳神経内科	4前 4後 5後 6前	0.0 0.0 0.0 0.0	2 6 13 12	37.5	藤が丘病院 脳神経内科 藤が丘病院 脳神経内科 (E C C) 藤が丘病院 脳神経内科	4後 5後 6前	0.0 0.0 0.0	0 0 0	37.5
525	助教	モリノ ヒロフミ 望月 健一	39		昭和大学医学部助教 (2020/10/1)	横浜市北部病院 消化器センター (消化器内科) 横浜市北部病院 消化器センター (消化器内科) (E C C) 横浜市北部病院 消化器センター (消化器内科)	4後 5後 6前	0.0 0.0 0.0	0 0 0	37.5	横浜市北部病院 消化器センター (消化器内科) 横浜市北部病院 消化器センター (消化器内 科)(ECC)	4後 5後 6前	0.0 0.0 0.0	0 0 0	37.5
526	助教	ウヰノ マサヒ 和田 大輔	35		昭和大学医学部助教 (2021/4/1)	藤が丘病院 循環器内科 (E C C)	5後	0.0	40	37.5				37.5	
527	助教	ウヰノ マサヒ 内田 考紀	31		昭和大学医学部助教 (2022/1/1)	江東豊洲病院 循環器センター (心臓血管外科)	4後	0.0	8	37.5				37.5	
528	講師	ウヰノ マサヒ 大熊 遼太郎	31	医学博士	昭和大学医学部講師 (2022/3/1)	昭和大学病院 腫瘍内科 (E C C) 昭和大学病院 腫瘍内科	5後 6前	0.0 0.0	1 6	37.5	医学英語 B	4前	0.0	3	37.5
529	助教	ウヰノ マサヒ 岡崎 朋子	31		昭和大学医学部助教 (2021/4/1)	昭和大学病院 呼吸器・アレルギー内科 昭和大学病院 呼吸器・アレルギー内科 (E C C) 昭和大学病院 呼吸器・アレルギー内科	4後 5後 6前	0.0 0.0 0.0	5 20 20	37.5	昭和大学病院 呼吸器・アレルギー内科 昭和大学病院 呼吸器・アレルギー内科 (ECC)	4後 5後	0.0 0.0	5 20	37.5

専任教員の氏名等

(昭和大学医学部医学科等)

番号	職位	フリガナ氏名	年齢	保有 学位等	現職 (就任年月)	学則変更年度				学則変更前年度				備考		
						担当授業科目		申請に係る大 学における教 育研究に従事 する週当たり		担当授業科目		申請に係る大 学における教 育研究に従事 する週当たり				
						科目の名称	配当 年次	担当 単位数	年間 開講数	科目の名称	配当 年次	担当 単位数	年間 開講数			
530	助教	小松 奈々	32		昭和大学医学部助教 (2021/4/1)	女性医療系の病態・診断・治療	3後	0.1	6	37.5			37.5			
531	助教	三浦 瑛子	31		昭和大学医学部助教 (2022/4/1)	昭和大学病院附属東病院 眼科	5前	0.0	1	37.5			37.5			
532	助教	オホタケサトコ 太田 佐保子	31		昭和大学医学部助教 (2022/4/1)	精神医療系の病態・診断・治療 烏山病院 精神神経科 横浜市北部病院 メンタルケアセンター (ECC) 横浜市北部病院 メンタルケアセンター	3後 5前 5後 6前	0.1 0.0 0.0 0.0	5 9 10 10	37.5	横浜市北部病院 精神神経科 横浜市北部病院 メンタルケアセンター(ECC) 横浜市北部病院 メンタルケアセンター	5前 5後 6前	0.0 0.0 0.0	4 10 11	37.5	
533	助教	オムラタロウ 木村 大朗	31		昭和大学医学部助教 (2021/10/1)	横浜市北部病院 循環器センター(循環器内科)	4後	0.0	11	37.5	横浜市北部病院 循環器センター(循環器内科)	4後	0.0	11	37.5	
534	助教	コイズミシノブ 小泉 真太郎	33		昭和大学医学部助教 (2020/4/1)	横浜市北部病院 泌尿器科	5前	0.0	19	37.5	横浜市北部病院 泌尿器科 横浜市北部病院 泌尿器科	5前 6	0.0 0.0	19 10	37.5	
535	助教	オノノリトウヤ 齋藤 惇平	31		昭和大学医学部助教 (2021/7/1)	横浜市北部病院 循環器センター(循環器内科)	4後	0.0	11	37.5	横浜市北部病院 循環器センター(循環器内科)	4後	0.0	11	37.5	
536	助教	シノヅカケイ 嶋津 英	35		昭和大学医学部助教 (2021/7/1)	横浜市北部病院 基本的診察技法実習	4前 4後	0.0 0.0	1 11	37.5	横浜市北部病院 基本的診察技法実習	4前 4後	0.0 0.0	11	37.5	
537	助教	タカノコノロウ 高野 洋次郎	33		昭和大学医学部助教 (2021/4/1)	治療系実習 横浜市北部病院 消化器センター(消化器外科) 横浜市北部病院 消化器センター(消化器外科)(ECC) 横浜市北部病院 消化器センター(消化器外科)	4前 4後 5後 6前	0.0 0.0 0.0 0.0	6 4 4 6	37.5	治療系実習 横浜市北部病院 消化器センター(消化器外科) 横浜市北部病院 消化器センター(消化器外科)(ECC) 横浜市北部病院 消化器センター(消化器外科)	4前 4後 5後 6前	0.0 0.0 0.0 0.0	10 4 4 5	37.5	
538	助教	タカハシセイヤ 高橋 聖也	32		昭和大学医学部助教 (2021/10/1)	藤が丘病院 脳神経内科 藤が丘病院 脳神経内科(ECC) 藤が丘病院 脳神経内科	4後 5後 6前	0.0 0.0 0.0	4 4 4	37.5	藤が丘病院 脳神経内科 藤が丘病院 脳神経内科(ECC) 藤が丘病院 脳神経内科	4後 5後 6前	0.0 0.0 0.0	0 0 0	37.5	
539	助教	ハブトリトウヤ 服部 透也	32		昭和大学医学部助教 (2022/4/1)	小児系の病態・診断・治療 昭和大学病院 小児科	3後 6前	0.1 0.0	5 0	37.5	昭和大学病院 小児科 昭和大学病院 小児科(ECC)	4後 5後 6前	0.0 0.0 0.0	0 0 29	37.5	
540	助教	シメズシロウヘイ 清水 翔平	31		昭和大学医学部助教 (2022/4/1)	藤が丘病院 呼吸器内科 藤が丘病院 呼吸器内科	4後 6前	0.0 0.0	1 1	37.5	藤が丘病院 呼吸器内科 藤が丘病院 呼吸器内科	4前 6前	0.0 0.0	7 0	37.5	
541	助教	阿多 垂里沙	33		昭和大学医学部助教 (2022/1/1)	昭和大学病院 乳腺外科 昭和大学病院 乳腺外科	4後 5後 6前	0.0 0.0 0.0	2 8 6	37.5	昭和大学病院 乳腺外科 昭和大学病院 乳腺外科				37.5	
542	助教	トヨダシュンヤ 豊田 純也	33		昭和大学医学部助教 (2021/9/1)	小児系の病態・診断・治療 昭和大学病院 小児科 昭和大学病院 小児科(ECC)	3後 4後 5後 6前	0.1 0.0 0.0 0.0	5 0 28 28	37.5	昭和大学病院 小児科 昭和大学病院 小児科(ECC) 昭和大学病院 小児科	4後 5後 6前	0.0 0.0 0.0	0 28 29	37.5	
543	教授(員外)	カトウミツヒロ 加藤 光広	58	医学博士	昭和大学医学部教授(員外) (2019/4/1)	小児系の病態・診断・治療 小児医学(小児内科・小児外科) 昭和大学病院 小児科 昭和大学病院 小児科(ECC)	3後 4前 4後 5後 6前	0.0 0.0 0.0 0.0 0.0	2 2 1 30 29	37.5	小児医学(小児内科・小児外科) 昭和大学病院 小児科 昭和大学病院 小児科(ECC) 昭和大学病院 小児科	4前 4後 5後 6前 6後	0.0 0.0 0.0 0.0 0.0	2 2 30 31 1	37.5	

専任教員の氏名等

(昭和大学医学部医学科等)

番号	職位	フリガナ氏名	年齢	保有 学位等	現職 (就任年月)	学則変更年度				学則変更前年度				備考
						担当授業科目		申請に係る大 学における教 育研究に従事 する週当たり		担当授業科目		申請に係る大 学における教 育研究に従事 する週当たり		
						科目の名称	配当 年次	担当 単位数	年間 開講数	科目の名称	配当 年次	担当 単位数	年間 開講数	
544	助教	篠原 浩樹 ノハラ ヒロキ	36		昭和大学医学部助教 (2021/7/1)	基本的診察技法実習 江東豊洲病院 消化器センター(消化器内科) 江東豊洲病院 消化器センター(消化器内科)(E C C) 江東豊洲病院 消化器センター(消化器内科)	4前 4後 5後 6前	0.0 0.0 0.0 0.0	1 1 3 5	江東豊洲病院 消化器センター(消化器内 科)(ECC) 江東豊洲病院 消化器センター(消化器内科)	5後 6前	0.0 0.0	3 3	37.5
545	助教	西川 洋平 ニシカワ ヨシヘイ	35		昭和大学医学部助教 (2021/4/1)	江東豊洲病院 消化器センター(消化器内科) 江東豊洲病院 消化器センター(消化器内科)(E C C) 江東豊洲病院 消化器センター(消化器内科)	4後 5後 6前	0.0 0.0 0.0	1 6 5	江東豊洲病院 消化器センター(消化器内科) 江東豊洲病院 消化器センター(消化器内 科)(ECC)	4後 5後 6前	0.0 0.0 0.0	1 4 3	37.5
546	助教	阿部 亮介 アベ リョウスケ	35		昭和大学医学部助教 (2021/4/1)	昭和大学病院 放射線科 昭和大学病院 放射線科(E C C) 昭和大学病院 放射線科(E C C)	5前 5後 6前	0.0 0.0 0.0	12 44 44	昭和大学病院 放射線科 昭和大学病院 放射線科(ECC) 昭和大学病院 放射線科	5前 5後 6前	0.0 0.0 0.0	11 44 38	37.5
547	助教	小澤 由季子 オザワ ユキコ	52	医学博士	昭和大学医学部助教 (2021/4/1)	皮膚・運動器系の病態・診断・治療 医学英語 B 藤が丘病院 放射線科 藤が丘病院 放射線科(E C C) 藤が丘病院 放射線科	3後 4前 5前 5後 6前	0.0 0.0 0.0 0.0 0.0	1 6 4 7 7	医学英語 B 藤が丘病院 放射線科 藤が丘病院 放射線科(E C C) 藤が丘病院 放射線科	4前 5前 5後 6前	0.0 0.0 0.0 0.0	3 4 7 4	37.5
548	講師	田代 良彦 タシロ ヨシヒコ	40	医学博士	昭和大学医学部講師 (2022/3/1)	外科学総論 消化器/肝胆膵系の病態・診断・治療 医学英語 B 昭和大学病院 消化器一般外科 昭和大学病院 消化器・一般外科(E C C) 昭和大学病院 食道外科(ECC) 昭和大学病院 消化器・一般外科	2後 3前 4前 4後 5後 5後 6前	0.0 0.0 0.0 0.0 0.0 0.0 0.0	0 1 6 10 12 48 12	外科学総論 昭和大学病院 消化器一般外科 昭和大学病院 消化器・一般外科(ECC) 昭和大学病院 消化器・一般外科	2後 4後 5後 6前	0.0 0.0 0.0 0.0	0 18 48 45	37.5
549	講師	垂野 香苗 タケノ ノゾメ	43	医学博士	昭和大学医学部講師 (2022/4/1)	女性医療系の病態・診断・治療 昭和大学病院 乳腺外科 昭和大学病院 乳腺外科(E C C) 昭和大学病院 乳腺外科	3後 4後 5後 6前	0.0 0.0 0.0 0.0	2 5 4 4	昭和大学病院 乳腺外科 昭和大学病院 乳腺外科(ECC) 昭和大学病院 乳腺外科	4後 5後 6前	0.0 0.0 0.0	2 0 1	37.5
550	助教	岡田 義之 オカダ ヨシユキ	37		昭和大学医学部助教 (2021/4/1)	昭和大学病院 産婦人科 横浜市北部病院 産婦人科 昭和大学病院 産婦人科(E C C) 横浜市北部病院 産婦人科(E C C) 昭和大学病院 産婦人科 横浜市北部病院 産婦人科	4後 4後 5後 5後 6前 6前	0.0 0.0 0.0 0.0 0.0 0.0	0 1 43 1 43 1	昭和大学病院 産婦人科 横浜市北部病院 産婦人科 昭和大学病院 産婦人科(ECC) 横浜市北部病院 産婦人科(ECC) 昭和大学病院 産婦人科 横浜市北部病院 産婦人科	4後 4後 5後 5後 6前 6前	0.0 0.0 0.0 0.0 0.0 0.0	0 1 43 1 0 1	37.5
551	助教	羽多野 美香 ハタノ ミカ	35		昭和大学医学部助教 (2020/7/1)	昭和大学病院附属東病院 リウマチ・膠原病内科 昭和大学病院 リウマチ・膠原病内科(E C C) 昭和大学病院 リウマチ・膠原病内科	4後 5後 6前	0.0 0.0 0.0	1 1 1	昭和大学病院附属東病院 リウマチ・膠原病内科 昭和大学病院 リウマチ・膠原病内科(ECC) 昭和大学病院附属東病院 リウマチ・膠原病内科	4後 5後 6前	0.0 0.0 0.0	1 1 1	37.5
552	助教	阪本 有 イサノ ユキ	37		昭和大学医学部助教 (2021/5/1)	昭和大学病院 脳神経外科(E C C) 昭和大学病院 脳神経外科	5後 6前	0.0 0.0	6 6	昭和大学病院 脳神経外科(ECC)	5後	0.0	6	37.5

専任教員の氏名等

(昭和大学医学部医学科等)

番号	職位	フリガナ氏名	年齢	保有学位等	現職 (就任年月)	学期変更年度						学期変更前年度						備考
						担当授業科目			申請に係る大 学における教 育研究に従事 する週当たり			担当授業科目			申請に係る大 学における教 育研究に従事 する週当たり			
						科目の名称	配当 年次	担当 単位数	年間 開講数	科目の名称	配当 年次	担当 単位数	年間 開講数	科目の名称	配当 年次	担当 単位数	年間 開講数	
553	准教授	石川 裕樹 <small>イシカワ ヒロキ</small>	49	医学博士	昭和大学医学部准教授 (2020/10/13)	免疫・微生物・感染症 免疫・微生物・感染症実習・演習 呼吸器系の病態・診断・治療 C B T 特別講義	2後 2後 2後 4前	0.0 0.0 0.0 0.0	4 4 0 1	37.5	免疫・微生物・感染症 免疫・微生物・感染症実習・演習 微生物学実習 医学英語 A C B T 特別講義	2後 2後 3前 3後 4前	0.0 0.0 0.0 0.0 0.0	4 4 9 8 1				
554	教授(員外)	宮原 義典 <small>ミヤハラ ヨシノリ</small>	47	医学博士	昭和大学医学部教授(員外) (2021/1/12)	小児系の病態・診断・治療	3後	0.0	4	37.5	循環器	3前	0.0	0	37.5			
555	助教	林 純一 <small>ハヤシジュンイチ</small>	33	医学博士	昭和大学医学部助教 (2021/10/1)	昭和大学病院 腎臓内科 (E C C) 昭和大学病院 腎臓内科	4後 5後 6前	0.0 0.0 0.0	0 25 24	37.5					37.5			
556	助教	辰田 紗世 <small>タケタ マヨ</small>	33	医学博士	昭和大学医学部助教 (2021/4/1)	皮膚・運動器系の病態・診断・治療 昭和大学病院 形成外科 (E C C) 昭和大学病院 形成外科	3後 5前 5後 6前	0.0 0.0 0.0 0.0	2 18 34 34	37.5	昭和大学病院 形成外科 昭和大学病院 形成外科(ECC) 昭和大学病院 形成外科	5前 5後 6前	0.0 0.0 0.0	18 34 34	37.5			
557	助教	池本 英志 <small>イケモト ヒロシ</small>	50		昭和大学医学部助教 (2021/12/1)	運動器系、感覚器・皮膚・高次脳系(実習・演習) 早期臨床体験実習Ⅰ(初年次体験実習) 個体の調節機構 医療サイエンス演習	2前 1後 1後 1後	0.0 0.0 0.0 0.0	4 0 1 1	37.5	運動器系、神経系、感覚器・皮膚・高次脳系(実習・演習) 生理学実習 医学英語 A 早期臨床体験実習Ⅰ(初年次体験実習) 基礎サイエンス実習	2前 3前 3後 1後 1通	0.0 0.0 0.0 0.0 0.0	4 12 8 2 2		37.5		
558	助教	関根 愛子 <small>セキネ アイコ</small>	35		昭和大学医学部助教 (2022/4/1)	昭和大学病院 産婦人科 昭和大学病院 産婦人科 (E C C) 昭和大学病院 産婦人科	4後 5後 6前	0.0 0.0 0.0	0 0 0	37.5	昭和大学病院 産婦人科 昭和大学病院 産婦人科(ECC) 昭和大学病院 産婦人科	4後 5後 6前	0.0 0.0 0.0	0 0 0	0 37.5			
559	講師	増田 菫子 <small>マキタ スズコ</small>	43	医学博士	昭和大学医学部講師 (2019/4/1)	女性医療系の病態・診断・治療 昭和大学病院 乳腺外科 (E C C) 昭和大学病院 乳腺外科	3後 4後 5後 6前	0.1 0.0 0.0 0.0	7 1 5 3	37.5					37.5			
560	助教	益田 智章 <small>マスダ トモアキ</small>	35	医学博士	昭和大学医学部助教 (2019/10/1)	昭和大学病院 心臓血管外科 (E C C) 昭和大学病院 心臓血管外科	5後 6前	0.0 0.0	0 0	37.5	昭和大学病院 心臓血管外科 (ECC) 昭和大学病院 心臓血管外科	5後 6前	0.0 0.0	0 5	0 37.5			
561	教授	長坂 昌一郎 <small>ナガサカ マサヒロウ</small>	61	医学博士	昭和大学医学部教授 (2020/7/1)	糖尿病・代謝・内分泌系の病態・診断・治療 藤が丘病院 糖尿病・代謝・内分泌内科 藤が丘病院 内分泌代謝科 (E C C) 藤が丘病院 内分泌代謝科	3前 4後 5後 6前	0.0 0.0 0.0 0.0	2 3 16 16	37.5	藤が丘病院 糖尿病・代謝・内分泌内科 藤が丘病院 内分泌代謝科 (E C C) 藤が丘病院 内分泌代謝科	3後 4後 5後 6前	0.0 0.0 0.0 0.0	2 3 15 15	37.5			
562	助教	山塚 弘雄 <small>ヤマツカ ヒロユキ</small>	52		昭和大学医学部助教 (2021/7/1)	横浜市北部病院 脳神経外科 症候学Ⅱ 横浜市北部病院 脳神経外科 (E C C) 横浜市北部病院 脳神経外科	4後 5後 6前	0.0 0.0 0.0	0 0 0	37.5	横浜市北部病院 脳神経外科 症候学Ⅱ 横浜市北部病院 脳神経外科(ECC) 横浜市北部病院 脳神経外科	4後 4後 5後 6前	0.0 0.0 0.0 0.0	0 0 0 0	0 37.5			

専任教員の氏名等

(昭和大学医学部医学科等)

番号	職位	フリガナ氏名	年齢	保有 学位等	現職 (就任年月)	学則変更年度				学則変更前年度				備考	
						担当授業科目				担当授業科目					
						科目の名称	配当 年次	担当 単位数	年間 開講数	科目の名称	配当 年次	担当 単位数	年間 開講数		
563	教授	カネタカズガ 本田 一穂	62	医学博士	昭和大学医学部教授 (2020/8/1)	組織学総論 内分泌・代謝系の構造と機能 感覚器、皮膚、高次脳系の構造と機能 呼吸器系の構造と機能 消化器系の構造と機能 腎・泌尿器・男性生殖系系の構造と機能 女性生殖系系の構造と機能 ヒトの発生 組織学総論実習・演習 内分泌・代謝系(実習・演習) 運動器系、神経系、感覚器、皮膚、高次脳系(実習・演習) 循環器系、呼吸器系、血液系(実習・演習) 腎・泌尿器・男性生殖系系、女性生殖系系(実習・演習) 尿路・男性生殖系系の病態・診断・治療 小児系の病態・診断・治療 C B T特別講義 形態学概論Ⅱ	2前 2前 2前 2前 2前 2前 2前 2前 2前 2前 3後 3後 4前 1後	0.1 0.1 0.0 0.0 0.1 0.1 0.0 0.0 0.0 0.0 0.0 0.0 0.0 0.0	3 3 1 1 3 4 1 4 3 2 5 5 4 2 6	組織学総論 内分泌・代謝系の構造と機能 感覚器、皮膚、高次脳系の構造と機能 呼吸器系の構造と機能 消化器系の構造と機能 腎・泌尿器・男性生殖系系の構造と機能 女性生殖系系の構造と機能 ヒトの発生 組織学総論実習・演習 内分泌・代謝系(実習・演習) 運動器系、神経系、感覚器、皮膚、高次脳系(実習・演習) 循環器系、呼吸器系、血液系(実習・演習) 腎・泌尿器・男性生殖系系、女性生殖系系(実習・演習) ヒトの発生演習 医学英語 A C B T特別講義 形態学概論Ⅱ	2前 2前 2前 2前 2前 2前 2前 2前 2前 2前 3後 3後 4前 1後	0.1 0.1 0.0 0.0 0.1 0.1 0.0 0.0 0.0 0.0 0.0 0.0 0.0 0.0	3 3 1 1 5 2 1 1 3 2 5 5 6 3 8 1 4	申請に係る大 学における教 育研究に従事 する週当たり	申請に係る大 学における教 育研究に従事 する週当たり
564	助教	ウケミ マサヒ 武蔵 麻恵	45		昭和大学医学部助教 (2019/9/1)	昭和大学病院 麻酔科 昭和大学病院 麻酔科 (E C C) 昭和大学病院 麻酔科	5前 5後 6前	0.0 0.0 0.0	2 1 1	昭和大学病院 麻酔科(ECC) 昭和大学病院 麻酔科	5後 6前	0.0 0.0	1 1	37.5	37.5
565	教授	オヤマ ヒロシ 奥山 浩	60	医学博士	昭和大学医学部教授 (2022/1/1)	横浜市北部病院 循環器センター(心臓血管外科)	4後	0.0	14	横浜市北部病院 循環器センター(心臓血管外科)	4後	0.0	14	37.5	37.5
566	助教	ナカガキ ヒロフミ 中川 博文	41		昭和大学医学部助教 (2021/12/19)	横浜市北部病院 循環器センター(心臓血管外科)	4後	0.0	14	横浜市北部病院 循環器センター(心臓血管外科)	4後	0.0	14	37.5	37.5
567	助教	テラタマ ヒロト 寺田 弘仁	39		昭和大学医学部助教 (2020/7/1)	横浜市北部病院 循環器センター(心臓血管外科)	4後	0.0	14	横浜市北部病院 循環器センター(心臓血管外科)	4後	0.0	14	37.5	37.5
568	助教	アベマヤ ヒロロ 阿部 正洋	36		昭和大学医学部助教 (2022/1/1)	横浜市北部病院 消化器センター(消化器内科) 横浜市北部病院 消化器センター(消化器内科) (E C C) 横浜市北部病院 消化器センター(消化器内科)	4後 5後 6前	0.0 0.0 0.0	0 0 0	横浜市北部病院 消化器センター(消化器内科) 横浜市北部病院 消化器センター(消化器内科) 横浜市北部病院 消化器センター(消化器内科)	4後 5後 6前	0.0 0.0 0.0	0 0 0	37.5	37.5
569	教授(員外)	マツモト ヒコシ 松本 光司	55	医学博士	昭和大学医学部教授(員外) (2017/10/10)	女性医療系の病態・診断・治療 昭和大学病院 産婦人科 昭和大学病院 産婦人科 (E C C) 昭和大学病院 産婦人科	3後 4後 5後 6前	0.0 0.0 0.0 0.0	3 10 43 43	昭和大学病院 産婦人科 昭和大学病院 産婦人科 昭和大学病院 産婦人科(ECC) 昭和大学病院 産婦人科	3後 4後 5後 6前	0.0 0.0 0.0 0.0	2 10 43 43	37.5	37.5
570	助教	オサワ トシヒコ 小笹 俊彦	32		昭和大学医学部助教 (2022/4/1)	皮膚・運動器系の病態・診断・治療 治療系実習 藤が丘病院 形成外科 (E C C) 藤が丘病院 形成外科	3後 4前 5後 6前	0.0 0.0 0.0 0.0	1 2 0 0	昭和大学病院 産婦人科 昭和大学病院 産婦人科 昭和大学病院 産婦人科(ECC) 昭和大学病院 産婦人科	3後 4前 5後 6前	0.0 0.0 0.0 0.0	0 0 0 0	37.5	37.5

専任教員の氏名等

(昭和大学医学部医学科等)

番号	職位	フリガナ氏名	年齢	保有学位等	現職(就任年月)	学期変更年度				学期変更前年度				備考			
						担当授業科目				担当授業科目							
						科目の名称	配当年次	担当単位数	年間開講数	申請に係る大 学における教 育研究に従事 する週当たり	科目の名称	配当年次	担当単位数		年間開講数	申請に係る大 学における教 育研究に従事 する週当たり	
571	助教	鈴木 恵輔 スズキ ケイゴ	30	医学博士	昭和大学医学部助教 (2022/4/1)	C B T 特別講義 昭和大学病院 救命救急科 昭和大学病院 救命救急科 (E C C) 昭和大学病院 救命救急科	4前 5前 5後 6前	0.0 0.0 0.0 0.0	1 22 0 32	37.5	治癒系実習 昭和大学病院 救命救急科	4前 5前	0.0 0.0	10 0	37.5		
572	助教	高見 礼示 タカミ レイジ	31		昭和大学医学部助教 (2022/1/1)	藤が丘病院 腎臓内科 藤が丘病院 腎臓内科 (E C C) 藤が丘病院 腎臓内科	4後 5後 6前	0.0 0.0 0.0	10 39 40	37.5	藤が丘病院 腎臓内科	4後	0.0	10	37.5		
573	助教	竹鼻 伸晃 タケナベ ノブヒキ	31		昭和大学医学部助教 (2022/1/4)	昭和大学病院 糖尿病・代謝・内分泌内科 (E C C) 昭和大学病院 糖尿病・代謝・内分泌内科	5後 6前	0.0 0.0	0 0	37.5	昭和大学病院 糖尿病・代謝・内分泌内科 (ECC) 昭和大学病院 糖尿病・代謝・内分泌内科	5後 6前	0.0 0.0	0 0	37.5		
574	助教	長石 将大 ナガシマ ショウダイ	31		昭和大学医学部助教 (2021/4/1)	消化器/肝胆膵系の病態・診断・治療 昭和大学病院 消化器一般外科 昭和大学病院 消化器・一般外科 (E C C) 昭和大学病院 消化器・一般外科 (ECC) 昭和大学病院 消化器・一般外科	3前 4後 5後 5後 6前	0.0 0.0 0.0 0.0 0.0	0 10 13 48 13	37.5	治癒系実習 昭和大学病院 消化器一般外科 昭和大学病院 消化器・一般外科 (ECC) 昭和大学病院 消化器・一般外科 学部連携病棟実習	4前 4後 5後 6前 6前	0.0 0.0 0.0 0.0 0.0	10 18 48 45 0	37.5		
575	助教	永田 彩 ナガタニ サイ	33		昭和大学医学部助教 (2022/1/1)	女性医療系の病態・診断・治療	3後	0.1	6	37.5					37.5		
576	助教	日隈 のどか ヒノケミ ノドカ	30		昭和大学医学部助教 (2021/4/1)	小児系の病態・診断・治療 昭和大学病院 小児科 昭和大学病院 小児科 (E C C) 昭和大学病院 小児科	3後 4後 5後 6前	0.1 0.0 0.0 0.0	6 0 28 28	37.5	昭和大学病院 小児科 昭和大学病院 小児科 (E C C) 昭和大学病院 小児科	4後 5後 6前	0.0 0.0 0.0	0 28 29	37.5		
577	助教	木村 太郎 キムラ タロウ	32		昭和大学医学部助教 (2021/4/1)	小児系の病態・診断・治療	3後	0.1	5	37.5					37.5		
578	助教	新 健史 ニシンケンシ	30		昭和大学医学部助教 (2022/4/1)	藤が丘病院 呼吸器内科 (E C C)	5後	0.0	0	37.5		基本的診察技法実習	4前	0.0	7	37.5	
579	助教	中本 真理 ナカモト マリ	30		昭和大学医学部助教 (2021/7/1)	藤が丘病院 呼吸器内科 (E C C)	5後	0.0	0	37.5					37.5		
580	助教	大塚 康平 オオツカ コウヘイ	30		昭和大学医学部助教 (2022/4/1)	小児系の病態・診断・治療 昭和大学病院 小児科 昭和大学病院 小児科 (E C C) 昭和大学病院 小児科	3後 4後 5後 6前	0.1 0.0 0.0 0.0	5 0 28 28	37.5	昭和大学病院 小児科 昭和大学病院 小児科 (E C C) 昭和大学病院 小児科	4後 5後 6前	0.0 0.0 0.0	0 28 29	37.5		
581	助教	鍋島 陽子 ナベシマ ヨウコ	30		昭和大学医学部助教 (2022/4/1)	藤が丘病院 脳神経内科 藤が丘病院 脳神経内科 (E C C) 藤が丘病院 脳神経内科	4後 5後 6前	0.0 0.0 0.0	6 11 12	37.5	藤が丘病院 脳神経内科 藤が丘病院 脳神経内科 (E C C) 藤が丘病院 脳神経内科	4後 5後 6前	0.0 0.0 0.0	0 0 0	37.5		
582	助教	小山内 綾子 オヤマウチ アヤコ	31		昭和大学医学部助教 (2022/4/1)	横濱市北部病院 内科 (E C C) 横濱市北部病院 内科	5後 6前	0.0 0.0	12 12	37.5	基本的診察技法実習 横濱市北部病院 内科 (E C C) 横濱市北部病院 内科	4前 5後 6前	0.0 0.0 0.0	7 12 12	37.5		
583	助教	手塚 隆弘 テヅカ リュウキ	32		昭和大学医学部助教 (2021/4/1)	藤が丘病院 循環器内科 (E C C)	5後	0.0	40	37.5					37.5		
584	助教	野田 淳 ノダ ジュン	30		昭和大学医学部助教 (2022/4/1)	藤が丘病院 消化器内科 藤が丘病院 消化器内科 (E C C) 藤が丘病院 消化器内科	4後 5後 6前	0.0 0.0 0.0	3 26 24	37.5	基本的診察技法実習 藤が丘病院 消化器内科	4前 4後	0.0 0.0	7 3	37.5		

専任教員の氏名等

(昭和大学医学部医学科等)

番号	職位	フリガナ氏名	年齢	保有 学位等	現職 (就任年月)	学則変更年度				学則変更前年度				備考		
						担当授業科目				担当授業科目						
						科目の名称	配当 年次	担当 単位数	年間 開講数	申請に係る大 学における教 育研究に従事 する週当たり	科目の名称	配当 年次	担当 単位数		年間 開講数	申請に係る大 学における教 育研究に従事 する週当たり
585	助教	垣迫 健介 カキムツケンケイ	31		昭和大学医学部助教 (2021/4/1)	横浜市北部病院 消化器センター (消化器外科) 横浜市北部病院 消化器センター (消化器外科) (E C C)	4後 5後	0.0 0.0	2 3	37.5	治癒系実習	4前	0.0	10	37.5	
586	助教	島崎 咲 シマザキ サキ	31		昭和大学医学部助教 (2021/4/1)	昭和大学病院 麻酔科	5前	0.0	2	37.5	治癒系実習 昭和大学病院 麻酔科	4前 5前	0.0 0.0	10 2	37.5	
587	助教	高階 祐輝 タカエ ユキヒ	33		昭和大学医学部助教 (2021/10/1)	横浜市北部病院 消化器センター (消化器内科) 横浜市北部病院 消化器センター (消化器内科) (E C C) 横浜市北部病院 消化器センター (消化器内科)	4後 5後 6前	0.0 0.0 0.0	0 0 0	37.5					37.5	
588	助教	瀧島 弘康 タキシマ ヒロユキ	30		昭和大学医学部助教 (2021/4/1)	基本的診察技法実習 横浜市北部病院 呼吸器センター (呼吸器内科) (E C C)	4前 5後 6前	0.0 0.0 0.0	3 2 3	37.5	基本的診察技法実習	4前	0.0	7	37.5	
589	助教	対馬 杏奈 タイマ アンナ	32		昭和大学医学部助教 (2022/4/1)	江東豊洲病院 周産期センター (産婦人科)	4後	0.0	0	37.5					37.5	
590	助教	中村 圭佑 ナカムラ ケイスケ	32		昭和大学医学部助教 (2021/4/1)	横浜市北部病院 循環器センター (心臓血管外科)	4後	0.0	14	37.5	横浜市北部病院 循環器センター (心臓血管外科)	4後	0.0	14	37.5	
591	助教	福永 奈津 フクノネ ナツ	30	医学博士	昭和大学医学部助教 (2022/4/1)	横浜市北部病院 こどもセンター (小児外科)	4後	0.0	0	37.5					37.5	
592	助教	八木 直美 ヤギキ ナオミ	30		昭和大学医学部助教 (2022/4/1)	小児系の病態・診断・治療	3後	0.1	5	37.5					37.5	
593	助教	山岡 大志郎 ヤマオカ ダイシロウ	30	医学博士	昭和大学医学部助教 (2021/10/1)	小児系の病態・診断・治療 昭和大学病院 小児科 (E C C)	3後 5後 6前	0.0 0.0 0.0	2 6 6	37.5	昭和大学病院 小児科 (E C C)	5後	0.0	6	37.5	
594	助教	及川 洸輔 イワカワ コウスケ	32	医学博士	昭和大学医学部助教 (2021/4/1)	小児系の病態・診断・治療 昭和大学病院 小児科	3後	0.1	5	37.5					37.5	
595	助教	加藤 久貴 カトウ ヒサキ	30		昭和大学医学部助教 (2021/4/1)	江東豊洲病院 消化器センター (消化器内科) 江東豊洲病院 消化器センター (消化器内科) (E C C) 江東豊洲病院 消化器センター (消化器内科)	4後 5後 6前	0.0 0.0 0.0	2 1 1	37.5					37.5	
596	助教	野口 哲央 ノグチ テツオウ	30		昭和大学医学部助教 (2022/4/1)	江東豊洲病院 泌尿器科 江東豊洲病院 泌尿器科 (E C C) 江東豊洲病院 泌尿器科	5前 5後 6前	0.0 0.0 0.0	12 24 24	37.5	江東豊洲病院 泌尿器科 江東豊洲病院 泌尿器科(ECC) 江東豊洲病院 泌尿器科	5前 5後 6前	0.0 0.0 0.0	9 20 20	37.5	
597	助教	田邊 万葉 タナベ マノハ	39		昭和大学医学部助教 (2019/8/1)	江東豊洲病院 消化器センター (消化器内科) 江東豊洲病院 消化器センター (消化器内科) (E C C) 江東豊洲病院 消化器センター (消化器内科)	4後 5後 6前	0.0 0.0 0.0	1 4 4	37.5	江東豊洲病院 消化器センター (消化器内科) 江東豊洲病院 消化器センター(ECC) 江東豊洲病院 消化器センター (消化器内科)	5後 6前	0.0 0.0	4 5	37.5	
598	講師	原口 省吾 ハラグチ シノブ	44	医学博士	昭和大学医学部講師 (2020/5/1)	生化学実習・臨床生化学演習	2前	0.0	2	37.5	生化学実習・臨床生化学演習 医学英語 A	2前 3後	0.0 0.0	2 8	37.5	

専任教員の氏名等

(昭和大学医学部医学科等)

番号	職位	フリガナ氏名	年齢	保有 学位等	現職 (就任年月)	学期変更年度				学期変更前年度				備考	
						担当授業科目				担当授業科目					
						科目の名称	配当 年次	担当 単位数	年間 開講数	申請に係る大 学における教 育研究に従事 する週当たり	科目の名称	配当 年次	担当 単位数		年間 開講数
599	准教授	三浦 倫一 ミウラノリカズ	55	医学博士	昭和大学医学部准教授 (2021/4/1)	麻酔・蘇生医学 治療系実習 昭和大学病院 麻酔科 昭和大学病院 麻酔科(ECC) 昭和大学病院 麻酔科	4前 4前 5前 5後 6前	0.0 0.0 0.0 0.0 0.0	1 10 2 21 21	37.5	麻酔・蘇生医学 治療系実習 昭和大学病院 麻酔科 昭和大学病院 麻酔科(ECC) 昭和大学病院 麻酔科	4前 4前 5前 5後 6前	0.0 0.0 0.0 0.0 0.0	1 10 2 21 21	37.5
600	講師	前田 佳子 マエダヨシコ	57	医学博士	昭和大学医学部講師 (2020/4/1)	尿路・男性生殖器系の病態・診断・治療 医学英語B 昭和大学病院 泌尿器科 昭和大学病院 泌尿器科(ECC) 昭和大学病院 泌尿器科	3後 4前 5前 5後 6前	0.0 0.0 0.0 0.0 0.0	1 6 8 16 16	37.5	泌尿器 症候学I 昭和大学病院 泌尿器科 昭和大学病院 泌尿器科	3前 3前 5前 6前	0.0 0.0 0.0 0.0	1 1 7 16	37.5
601	助教	土合 弘樹 ツチガキコウキ	33	医学博士	昭和大学医学部助教 (2021/10/1)	皮膚・運動器系の病態・診断・治療	3後	0.0	1	37.5	皮膚・運動器系の病態・診断・治療				37.5
602	助教	岩橋 ゆりこ イワハシユリコ	32		昭和大学医学部助教 (2022/4/1)	皮膚・運動器系の病態・診断・治療 昭和大学病院 皮膚科 昭和大学病院 皮膚科(ECC) 昭和大学病院 皮膚科	3後 5前 5後 6前	0.0 0.0 0.0 0.0	1 4 19 19	37.5	昭和大学病院 皮膚科 昭和大学病院 皮膚科(ECC) 昭和大学病院 皮膚科	5前 5後 6前	0.0 0.0 0.0	2 8 8	37.5
603	助教	萩原 麻里 ハギハラマリ	33		昭和大学医学部助教 (2020/8/1)	藤が丘病院 皮膚科 藤が丘病院 皮膚科(ECC) 藤が丘病院 皮膚科	5前 5後 6前	0.0 0.0 0.0	6 18 18	37.5	藤が丘病院 皮膚科 藤が丘病院 皮膚科(ECC) 藤が丘病院 皮膚科	5前 5後 6前	0.0 0.0 0.0	6 18 18	37.5
604	助教	見代 佳奈 ミロカタカナ	33		昭和大学医学部助教 (2022/4/1)	昭和大学病院 皮膚科 昭和大学病院 皮膚科(ECC) 昭和大学病院 皮膚科	5前 5後 6前	0.0 0.0 0.0	4 5 5	37.5	昭和大学病院 皮膚科 昭和大学病院 皮膚科(ECC) 昭和大学病院 皮膚科	5前 5後 6前	0.0 0.0 0.0	4 4 4	37.5
605	助教	三輪 祐 ミワタスユウ	43		昭和大学医学部助教 (2022/4/1)	皮膚・運動器系の病態・診断・治療 昭和大学病院 皮膚科(ECC) 昭和大学病院 皮膚科	3後 5後 6前	0.0 0.0 0.0	1 18 18	37.5	昭和大学病院 皮膚科 昭和大学病院 皮膚科(ECC) 昭和大学病院 皮膚科	5前 5後 6前	0.0 0.0 0.0	0 10 10	37.5
606	助教	村上 遥子 ムラカミハルコ	33		昭和大学医学部助教 (2022/3/1)	藤が丘病院 皮膚科 藤が丘病院 皮膚科(ECC) 昭和大学病院 皮膚科 藤が丘病院 皮膚科	5前 5後 6前	0.0 0.0 0.0 0.0	5 17 0 17	37.5	藤が丘病院 皮膚科 藤が丘病院 皮膚科(ECC) 昭和大学病院 皮膚科 昭和大学病院 皮膚科	5前 5後 6前	0.0 0.0 0.0 0.0	2 14 14	37.5
607	助教	山内 輝夫 ヤマノウチヒロオ	34		昭和大学医学部助教 (2020/2/1)	昭和大学病院 皮膚科 江東豊洲病院 皮膚科 昭和大学病院 皮膚科(ECC) 江東豊洲病院 皮膚科(ECC) 昭和大学病院 皮膚科 江東豊洲病院 皮膚科	5前 5前 5後 5後 6前 6前	0.0 0.0 0.0 0.0 0.0 0.0	0 10 4 21 4 21	37.5	江東豊洲病院 皮膚科 昭和大学病院 皮膚科(ECC) 江東豊洲病院 皮膚科(ECC) 江東豊洲病院 皮膚科 江東豊洲病院 皮膚科	5前 5後 5後 5後 6前	0.0 0.0 0.0 0.0 0.0	10 4 21 20	37.5
608	教授	小谷 透 コベトオル	62	医学博士	昭和大学医学部教授 (2019/10/8)	呼吸器系の病態・診断・治療 麻酔・蘇生医学 昭和大学病院 麻酔科(ECC) 昭和大学病院 麻酔科	2後 4前 5後 6前	0.0 0.0 0.0 0.0	1 1 1 1	37.5	呼吸器系の病態・診断・治療 麻酔・蘇生医学 昭和大学病院 麻酔科(ECC) 昭和大学病院 麻酔科	2後 4前 5後 6前	0.0 0.0 0.0 0.0	1 1 1 1	37.5
609	助教	新井 晋太郎 ニイノシンタロウ	37		昭和大学医学部助教 (2022/4/1)	昭和大学病院 脳神経外科(ECC) 昭和大学病院 脳神経外科	5後 6前	0.0 0.0	9 9	37.5	昭和大学病院 脳神経外科(ECC) 昭和大学病院 脳神経外科	5後 6前	0.0 0.0	7 7	37.5

専任教員の氏名等

(昭和大学医学部医学科等)

番号	職位	フリガナ氏名	年齢	保有 学位等	現職 (就任年月)	学則変更年度				学則変更前年度				備考	
						担当授業科目				担当授業科目					
						科目の名称	配当 年次	担当 単位数	年間 開講数	申請に係る大 学における教 育研究に従事 する週当たり	科目の名称	配当 年次	担当 単位数		年間 開講数
610	助教	中川 智絵 ナカガワチエ	34		昭和大学医学部助教 (2022/4/1)	昭和大学病院 産婦人科 横浜市北部病院 産婦人科 横浜市北部病院 産婦人科 (E C C) 横浜市北部病院 産婦人科	4後 4後 5後 6前	0.0 0.0 0.0 0.0	0 1 1 1	0 37.5	昭和大学病院 産婦人科 横浜市北部病院 産婦人科 横浜市北部病院 産婦人科 (ECC) 横浜市北部病院 産婦人科	4後 4後 5後 6前	0.0 0.0 0.0 0.0	0 1 1 1	0 37.5
611	助教	長谷川 春菜子 ハセガワハルナ	32		昭和大学医学部助教 (2022/4/1)	昭和大学病院 放射線科 昭和大学病院 放射線科 (E C C) 昭和大学病院 放射線科 (E C C)	5前 5後 6後	0.0 0.0 0.0	10 38 38	37.5	診断系実習 昭和大学病院 放射線科 昭和大学病院 放射線科 (ECC) 昭和大学病院 放射線科	4前 5前 5後 6前	0.0 0.0 0.0 0.0	13 9 38 38	37.5
612	助教	村上 大軌 ムラカミダイスケ	41		昭和大学医学部助教 (2022/4/1)	横浜市北部病院 放射線科 横浜市北部病院 放射線診断科 (E C C) 横浜市北部病院 放射線診断科	5前 5後 6前	0.0 0.0 0.0	18 59 59	37.5	診断系実習 横浜市北部病院 放射線科 横浜市北部病院 放射線診断科 (ECC) 横浜市北部病院 放射線科	4前 5前 5後 6前	0.0 0.0 0.0 0.0	13 16 59 59	37.5
613	助教	竹内 愛弓 タケノチアユミ	32		昭和大学医学部助教 (2022/4/1)	昭和大学病院 放射線科 症候学 III 昭和大学病院 放射線科 (E C C) 昭和大学病院 放射線科 (E C C)	5前 5前 5後 6後	0.0 0.0 0.0 0.0	10 1 38 38	37.5	診断系実習 昭和大学病院 放射線科 症候学 III 昭和大学病院 放射線科 (ECC) 昭和大学病院 放射線科	4前 5前 5通 5後 6前	0.0 0.0 0.0 0.0 0.0	13 9 1 38 38	37.5
614	助教	高橋 有里恵 タカハシユリエ	36		昭和大学医学部助教 (2021/10/1)	治療系実習 昭和大学病院 麻酔科 (E C C) 昭和大学病院 麻酔科	4前 5後 6前	0.0 0.0 0.0	10 21 21	37.5	治療系実習 昭和大学病院 放射線科 症候学 III 昭和大学病院 放射線科 (ECC) 昭和大学病院 放射線科 (ECC)	4前 5前 5通 5後 6前	0.0 0.0 0.0 0.0 0.0	13 9 1 38 38	37.5
615	助教	津島 佑季子 ツシマユキコ	33		昭和大学医学部助教 (2021/10/1)	治療系実習 昭和大学病院 麻酔科 藤が丘病院 麻酔科 藤が丘病院 麻酔科 (E C C) 藤が丘病院 麻酔科	4前 5前 5前 5後 6前	0.0 0.0 0.0 0.0 0.0	10 2 0 8 8	37.5	治療系実習 昭和大学病院 麻酔科 藤が丘病院 麻酔科 藤が丘病院 麻酔科 (ECC) 藤が丘病院 麻酔科	4前 5前 5前 5後 6前	0.0 0.0 0.0 0.0 0.0	10 2 0 8 6	37.5
616	助教	小倉 庸平 オカウヨシヘイ	34		昭和大学医学部助教 (2021/4/1)	横浜市北部病院 消化器センター (消化器内科) 横浜市北部病院 消化器センター (消化器内科) (E C C) 横浜市北部病院 消化器センター (消化器内科) (E C C)	4後 5後 6前	0.0 0.0 0.0	0 0 0	37.5	横浜市北部病院 消化器センター (消化器内科) 横浜市北部病院 消化器センター (消化器内科) (E C C) 横浜市北部病院 消化器センター (消化器内科)	4後 5後 6前	0.0 0.0 0.0	0 0 0	37.5
617	助教	杉下 裕勇 スギノヒロユキ	34		昭和大学医学部助教 (2022/4/1)	藤が丘病院 泌尿器科 藤が丘病院 泌尿器科 (ECC)	5前 5後	0.0 0.0	6 24	37.5	藤が丘病院 泌尿器科 藤が丘病院 泌尿器科 (ECC)	5前	0.0	7	37.5
618	教授	角田 卓也 ツノダタクヤ	62	医学博士	昭和大学医学部教授 (2021/5/1)	病理総論・腫瘍実習・漢習 腫瘍学総論、緩和医療 昭和大学病院 腫瘍内科 昭和大学病院 腫瘍内科 (E C C) 昭和大学病院 腫瘍内科	2後 2後 4後 5後 6前	0.0 0.0 0.0 0.0 0.0	1 2 5 4 4	37.5	病理総論・腫瘍実習・漢習 腫瘍学総論、緩和医療 腫瘍学 昭和大学病院 腫瘍内科 昭和大学病院 腫瘍内科 (E C C)	2後 2後 3前 4後 5後	0.0 0.0 0.0 0.0 0.0	1 2 2 5 4	37.5
619	助教	田代 祐基 タノロユキ	33		昭和大学医学部助教 (2022/4/1)	藤が丘病院 放射線科 藤が丘病院 放射線科 (E C C) 藤が丘病院 放射線科	5前 5後 6前	0.0 0.0 0.0	2 13 16	37.5	藤が丘病院 放射線科 藤が丘病院 放射線科 (E C C) 藤が丘病院 放射線科	5前 5後 6前	0.0 0.0 0.0	2 13 55	37.5

専任教員の氏名等

(昭和大学医学部医学科等)

番号	職位	フリガナ氏名	年齢	保有 学位等	現職 (就任年月)	学期変更年度				学期変更前年度				備考		
						担当授業科目				担当授業科目						
						科目の名称	配当 年次	担当 単位数	年間 開講数	申請に係る大 学における教 育研究に従事 する週当たり	科目の名称	配当 年次	担当 単位数		年間 開講数	申請に係る大 学における教 育研究に従事 する週当たり
620	助教	木村 麻美 キムラ マサミ	32		昭和大学医学部助教 (2022/4/1)	昭和大学病院 麻酔科 横浜市北部病院 麻酔科 (ECC) 横浜市北部病院 麻酔科	5前 5前 5後 6前	0.0 0.0 0.0 0.0	2 0 0 0	37.5	昭和大学病院 麻酔科 横浜市北部病院 麻酔科 横浜市北部病院 麻酔科 (ECC) 横浜市北部病院 麻酔科	5前 5前 5後 6前	0.0 0.0 0.0 0.0	2 0 0 0	37.5	
621	助教	年森 明子 トシモリ アキコ	36		昭和大学医学部助教 (2019/8/1)	江東豊洲病院 消化器センター (消化器内科) 江東豊洲病院 消化器センター (消化器内科) (ECC) 江東豊洲病院 消化器センター (消化器内科)	4後 5後 6前	0.0 0.0 0.0	1 3 3	37.5	江東豊洲病院 消化器センター (消化器内 科)(ECC) 江東豊洲病院 消化器センター (消化器内科)	5後 6前	0.0 0.0	3 4	37.5	
622	助教	上野 洋貴 ウエノ ヨウキ	36		昭和大学医学部助教 (2022/5/1)	江東豊洲病院 循環器センター (心臓血管外科)	4後	0.0	8	37.5					37.5	
623	助教	藤井 隆史 フジイ タカシ	30		昭和大学医学部助教 (2021/4/1)	江東豊洲病院 脳血管センター (脳神経内科) 江東豊洲病院 脳血管センター (脳神経内科) (ECC) 江東豊洲病院 脳血管センター (脳神経内科)	4後 5後 6前	0.0 0.0 0.0	1 1 1	37.5	基本的診察技法実習 江東豊洲病院 脳血管センター (脳神経内科) 江東豊洲病院 脳血管センター (脳神経内 科)(ECC) 江東豊洲病院 脳血管センター (脳神経内科)	4前 4後 5後 6前	0.0 0.0 0.0 0.0	1 1 1 24	37.5	
624	助教	荒井 研 アラヰケン	36	医学博士	昭和大学医学部助教 (2021/2/1)	循環器系の病態・診断・治療	2後	0.0	2	37.5					37.5	
625	助教	清水 崇史 シミズタカシ	38	医学博士	昭和大学医学部助教 (2021/4/1)	皮膚・運動器系の病態・診断・治療 形成外科 昭和大学病院 形成外科 (ECC) 昭和大学病院 形成外科	3後 5前 5後 6前	0.0 0.0 0.0 0.0	2 18 32 33	37.5	昭和大学病院 形成外科 昭和大学病院 形成外科 (ECC) 昭和大学病院 形成外科	5前 5後 6前	0.0 0.0 0.0	18 32 32	37.5	
626	准教授	西木戸 修 ニシキドシュ	48	医学博士	昭和大学医学部准教授 (2022/4/1)	腫瘍学総論、緩和医療 緩和医療科 横浜市北部病院 緩和医療科	2後 5前 5前	0.0 0.0 0.0	1 1 1	37.5	腫瘍学総論、緩和医療 緩和医療科 昭和大学病院 血液内科 昭和大学病院 緩和医療科	2後 3後 4後 5前	0.0 0.0 0.0 0.0	1 1 1 1	37.5	
627	講師	小貫 麻美子 オクニマサミ	50	医学博士	昭和大学医学部講師 (2020/7/1)	女性医療系の病態・診断・治療 産婦人科 昭和大学病院 産婦人科 (ECC) 昭和大学病院 産婦人科	3後 4後 5後 6前 6前	0.0 0.0 0.0 0.0 0.0	2 10 43 43 1	37.5	産婦人科 昭和大学病院 産婦人科 昭和大学病院 産婦人科 (ECC) 昭和大学病院 産婦人科 集中講義	3後 4後 5後 6前 6後	0.0 0.0 0.0 0.0 0.0	1 10 43 43 1	37.5	
628	助教	栗岡 隆弘 クリノカタクヒロ	36		昭和大学医学部助教 (2021/4/1)	藤が丘病院 眼科 (ECC) 藤が丘病院 眼科	5前 5後 6前	0.0 0.0 0.0	9 25 25	37.5	藤が丘病院 眼科 藤が丘病院 眼科 (ECC) 藤が丘病院 眼科	5前 5後 6前	0.0 0.0 0.0	9 25 25	37.5	
629	助教	平野 彩 ヒラノアイ	43		昭和大学医学部助教 (2021/10/1)	江東豊洲病院 眼科 (ECC) 江東豊洲病院 眼科	5前 5後 6前	0.0 0.0 0.0	4 4 4	37.5	江東豊洲病院 眼科 江東豊洲病院 眼科 (ECC) 江東豊洲病院 眼科	5前 5後 6前	0.0 0.0 0.0	4 4 4	37.5	
630	助教	望月 清孝 モチヅキキヨタカ	36		昭和大学医学部助教 (2020/4/1)	外科学総論 消化器/肝胆膵系の病態・診断・治療 昭和大学病院 消化器一般外科 昭和大学病院 消化器一般外科 (ECC) 昭和大学病院 食道外科 (ECC) 昭和大学病院 消化器一般外科	2後 3前 4後 5後 6前	0.0 0.0 0.0 0.0 0.0	0 0 10 12 48	37.5	外科学総論 昭和大学病院 消化器一般外科 昭和大学病院 消化器一般外科 (ECC) 昭和大学病院 消化器一般外科 学部連携病棟実習	2後 4後 5後 6前 6前	0.0 0.0 0.0 0.0 0.0	1 18 48 45 0	37.5	

専任教員の氏名等

(昭和大学医学部医学科等)

番号	職位	フリガナ氏名	年齢	保有学位等	現職 (就任年月)	学則変更年度				学則変更前年度				備考
						担当授業科目		申請に係る大 学における教 育研究に従事 する週当たり		担当授業科目		申請に係る大 学における教 育研究に従事 する週当たり		
						科目の名称	配当 年次	担当 単位数	年間 開講数	科目の名称	配当 年次	担当 単位数	年間 開講数	
631	教授(員外)	カトウリエ 加藤 里絵	54	医学博士	昭和大学医学部教授(員外) (2018/7/1)	麻酔・蘇生医学 昭和大学病院 麻酔科 昭和大学病院 麻酔科(ECC) 昭和大学病院 麻酔科	4前 5前 5後 6前	0.0 0.0 0.0 0.0	1 2 22 22	麻酔・蘇生医学 昭和大学病院 麻酔科 昭和大学病院 麻酔科	4前 5前 6前	0.0 0.0 0.0	1 2 22	37.5
632	助教	ナカムラ ヒロユキ 中村 亮介	55		昭和大学医学部助教 (2020/4/1)	精神医療系の病態・診断・治療 鳥山病院 精神神経科	3後 5前	0.1 0.0	5 10	鳥山病院 精神神経科 鳥山病院 精神神経科	5前 5後 6前	0.0 0.0 0.0	7 4 4	37.5
633	助教	キタノ ユキ 北嶋 達也	33		昭和大学医学部助教 (2021/9/1)	昭和大学病院 耳鼻咽喉科 昭和大学病院 耳鼻咽喉科(ECC) 昭和大学病院 耳鼻咽喉科	5前 5後 6前	0.0 0.0 0.0	3 2 2	昭和大学病院 耳鼻咽喉科 昭和大学病院 耳鼻咽喉科(ECC) 昭和大学病院 耳鼻咽喉科	5前 5後 6前	0.0 0.0 0.0	2 1 1	37.5
634	教授(員外)	トシムラ イチロウ 時松 一成	57	医学博士	昭和大学医学部教授(員外) (2021/2/9)	免疫・微生物・感染症実習・演習 感染症学総論 呼吸器系の病態・診断・治療 膠原病/血液/感染症系の病態・診断・治療 行動医学・プロフェッショナルリズムⅢA 糖尿病・代謝・内分泌系の病態・診断・治療 学部連携高齢者コミュニケーション・在宅医療支援演習 昭和大学病院 感染症内科(ECC) 昭和大学病院 感染症内科 集中講義	2後 2後 2後 3前 3前 3後 3後 5後 6前 6前	0.0 0.0 0.0 0.1 0.0 0.0 0.0 0.0 0.0 0.0 0.0	1 2 1 13 2 1 0 5 5 1	免疫・微生物・感染症 感染症学総論 呼吸器系の病態・診断・治療 リハ・介護・在宅医療 昭和大学病院 感染症内科(ECC) 昭和大学病院 感染症内科 集中講義	2後 2後 2後 3後 5後 6前 6後	0.0 0.0 0.0 0.0 0.0 0.0 0.0	1 2 1 0 4 4 1	37.5
635	助教	カシワザ アキラ 賀嶋 洵佳	32		昭和大学医学部助教 (2022/4/1)	昭和大学病院 呼吸器・アレルギー内科 昭和大学病院 呼吸器・アレルギー内科(ECC) 昭和大学病院 呼吸器・アレルギー内科	4後 5後 6前	0.0 0.0 0.0	5 20 20	昭和大学病院 呼吸器・アレルギー内科 昭和大学病院 呼吸器・アレルギー内科(ECC) 昭和大学病院 呼吸器・アレルギー内科(ECC)	4後 5後 5後	0.0 0.0 0.0	5 20 20	37.5
636	助教	ヤマモト カズヤ 山本 和也	30		昭和大学医学部助教 (2022/4/1)	小児系の病態・診断・治療 江東豊洲病院 こどもセンター(小児内科)(ECC) 江東豊洲病院 こどもセンター(小児内科)	3後 5後 6前	0.1 0.0 0.0	5 4 4	江東豊洲病院 こどもセンター(小児内科)(ECC) 江東豊洲病院 こどもセンター(小児内科)(ECC)	5後 5後	0.0 0.0	4	37.5
637	助教	エノシタ ユキ 江波戸 貴哉	30	医学博士	昭和大学医学部助教 (2022/4/1)	昭和大学病院 呼吸器・アレルギー内科 昭和大学病院 呼吸器・アレルギー内科(ECC) 昭和大学病院 呼吸器・アレルギー内科	4後 5後 6前	0.0 0.0 0.0	5 20 20	昭和大学病院 呼吸器・アレルギー内科 昭和大学病院 呼吸器・アレルギー内科(ECC) 昭和大学病院 呼吸器・アレルギー内科(ECC)	4後 5後 5後	0.0 0.0 0.0	5 20 20	37.5
638	助教	アベモト カズヤ 秋本 佳穂	29	医学博士	昭和大学医学部助教 (2022/4/1)	昭和大学病院 呼吸器・アレルギー内科	4後	0.0	5	昭和大学病院 呼吸器・アレルギー内科	4後	0.0	5	37.5
639	助教	カサキ シノブ 香月 菱乃	29	医学博士	昭和大学医学部助教 (2022/4/1)	治療系実習 医学英語B 昭和大学病院 救命救急科 藤が丘病院 救命救急科 藤が丘病院 救命救急科(ECC) 昭和大学病院 救命救急科 藤が丘病院 救命救急科	4前 4前 5前 5前 5後 6前 6前	0.0 0.0 0.0 0.0 0.0 0.0 0.0	6 6 22 7 17 32 17	治療系実習 医学英語B 昭和大学病院 救命救急科 藤が丘病院 救命救急科 藤が丘病院 救命救急科(ECC) 昭和大学病院 救命救急科 藤が丘病院 救命救急科	4前 4前 5前 5前 6前 6前	0.0 0.0 0.0 0.0 0.0 0.0	10 3 0	37.5
640	助教	カサノ ユキ 亀田 俊吾	29		昭和大学医学部助教 (2022/4/1)	藤が丘病院 循環器内科(ECC)	5後	0.0	40	藤が丘病院 循環器内科(ECC)	5後	0.0	40	37.5

専任教員の氏名等

(昭和大学医学部医学科等)

番号	職位	フリガナ氏名	年齢	保有 学位等	現職 (就任年月)	学則変更年度						学則変更前年度						備考
						担当授業科目			申請に係る大 学における教 育研究に従事 する週当たり			担当授業科目			申請に係る大 学における教 育研究に従事 する週当たり			
						科目の名称	配当 年次	担当 単位数	年間 開講数	科目の名称	配当 年次	担当 単位数	年間 開講数	科目の名称	配当 年次	担当 単位数	年間 開講数	
641	助教	久保田 芽生 クボタメダミ	29		昭和大学医学部助教 (2022/4/1)	藤が丘病院 循環器内科 (ECC)	5後	0.0	40	37.5	藤が丘病院 放射線科	6前	0.0	55	37.5			
642	助教	可知 真南 カチマナ	30		昭和大学医学部助教 (2022/4/1)	藤が丘病院 放射線科 藤が丘病院 放射線科	5前 6前	0.0 0.0	2 1	37.5	藤が丘病院 放射線科	6前	0.0	55	37.5			
643	助教	河西 千恵 カウシチキエ	29		昭和大学医学部助教 (2022/4/1)	藤が丘病院 消化器内科	4後	0.0	0	37.5	藤が丘病院 消化器内科 (ECC)	4後 5後	0.0 0.0	0 0	37.5			
644	助教	鈴木 麻未 スズキ アサミ	30		昭和大学医学部助教 (2022/4/1)	藤が丘病院 糖尿病・代謝・内分泌内科 藤が丘病院 内分泌代謝科 (ECC)	4後 5後 6前	0.0 0.0 0.0	11 46 34	37.5								
645	助教	野口 悠太郎 ノグチ ユウタロウ	29		昭和大学医学部助教 (2022/4/1)	小児系の病態・診断・治療	3後	0.1	5	37.5								
646	助教	平岩 三奈 ヒライワ ミナ	30		昭和大学医学部助教 (2022/4/1)	基本的診察技法実習	4前	0.0	1	37.5								
647	助教	小林 弘明 コバヤシ ヒロアキ	29		昭和大学医学部助教 (2022/4/1)	横浜市北部病院 消化器センター (消化器外科) 横浜市北部病院 消化器センター (消化器外科) (ECC)	4後 5後 6前	0.0 0.0 0.0	1 1 2	37.5						37.5		
648	助教	白取 颯 シロトリ ヨウ	29		昭和大学医学部助教 (2022/4/1)	基本的診察技法実習	4前	0.0	2	37.5								
649	准教授	山本 頼正 ヤマモト タカシマ	54	医学博士	昭和大学医学部准教授 (2022/4/1)	藤が丘病院 消化器内科 藤が丘病院 消化器内科 (ECC)	4後 5後	0.0 0.0	2 8	37.5	藤が丘病院 消化器内科 藤が丘病院 消化器内科 (ECC)	4後 5後	0.0 0.0	2 15	37.5			
650	准教授	吉本 隆彦 ヨシモト タカヒコ	40	医学博士	昭和大学医学部准教授 (2022/4/1)	藤が丘病院 消化器内科 藤が丘病院 消化器内科 公衆衛生セミナー 地域医療入門	5前 1通	0.0 0.0	7 2	37.5	公衆衛生セミナー 学部連携病棟実習	5通 6前	0.0 0.0	7 0	37.5			
651	准教授	戸田 重誠 トダ シゲマサ	56	医学博士	昭和大学医学部准教授 (2022/4/1)	神経系の病態・診断・治療 精神医療系の病態・診断・治療 昭和大学病院 精神神経科 (ECC)	3前 3後 5後 6前 6前	0.0 0.2 0.0 0.0 0.0	1 24 12 12 1	37.5	精神医学 医学英語 B 昭和大学病院 精神神経科 (ECC) 昭和大学病院 精神神経科 集中講義	3後 4前 5後 6前 6後	0.0 0.0 0.0 0.0 0.0	1 3 16 17 1	37.5			
652	助教	松柳 美咲 マツヤナギ ミサキ	31		昭和大学医学部助教 (2022/4/1)	藤が丘病院 乳腺外科	4後	0.0	5	37.5		藤が丘病院 乳腺外科	4後	0.0	5	37.5		
653	准教授	馬場 康彦 ウマバタ ヒロヒコ	50	医学博士	昭和大学医学部准教授 (2022/4/1)	藤が丘病院 脳神経内科 (ECC) 藤が丘病院 脳神経内科	4後 5後 6前	0.0 0.0 0.0	1 4 4	37.5	藤が丘病院 脳神経内科 (ECC) 藤が丘病院 脳神経内科	4後 5後 6前	0.0 0.0 0.0	1 4 4	37.5			
654	助教	牧野 吉明 マキノ ヨシアキ	31		昭和大学医学部助教 (2021/4/1)	治癒系実習 横浜市北部病院 産婦人科 横浜市北部病院 産婦人科 (ECC)	4前 4後 5後 6前	0.0 0.0 0.0 0.0	2 3 3 3	37.5	治癒系実習 横浜市北部病院 産婦人科 横浜市北部病院 産婦人科 (ECC)	4前 4後 5後 6前	0.0 0.0 0.0 0.0	10 1 2 1	37.5			
655	助教	西村 恵美 ニシムラ エミ	39		昭和大学医学部助教 (2022/4/1)	昭和大学病院 放射線科 (ECC) 昭和大学病院 放射線科 (ECC)	5前 5後 6後	0.0 0.0 0.0	11 15	37.5	放射線科 放射線科 (ECC)	5前 5後 6前	0.0 0.0 0.0	2 9 0	37.5			

専任教員の氏名等

(昭和大学医学部医学科等)

番号	職位	フリガナ氏名 <small>イシバシロカズシ 石橋 智</small>	年齢	保有 学位等	現職 (就任年月)	学則変更年度				学則変更前年度				備考		
						担当授業科目				担当授業科目						
						科目の名称	配当 年次	担当 単位数	年間 開講数	申請に係る大 学における教 育研究に従事 する週当たり	科目の名称	配当 年次	担当 単位数		年間 開講数	申請に係る大 学における教 育研究に従事 する週当たり
656	助教	石橋 智 <small>イシバシロカズシ</small>	33		昭和大学医学部助教 (2022/4/1)	皮膚・運動器系の病態・診断・治療 昭和大学病院 皮膚科 昭和大学病院 皮膚科 (E C C) 昭和大学病院 皮膚科	3後 5前 5後 6前	0.0 0.0 0.0 0.0	1 2 12 12	37.5	昭和大学病院 皮膚科 昭和大学病院 皮膚科(ECC)	5前 5後	0.0 0.0	0 14	37.5	
657	助教	吉田 春奈 <small>ヨシダハルナ</small>	33		昭和大学医学部助教 (2022/5/1)	昭和大学病院 皮膚科 (E C C) 昭和大学病院 皮膚科	5前 5後 6前	0.0 0.0 0.0	1 9 9	37.5	昭和大学病院 皮膚科 昭和大学病院 皮膚科(ECC)	5前 5後	0.0 0.0	1 11	37.5	
658	助教	朝倉 智也 <small>アサクラ トモヤ</small>	32		昭和大学医学部助教 (2021/4/1)	江東豊洲病院 整形外科	5前	0.0	0	37.5					37.5	
659	助教	高瀬 眞理子 <small>タカセ マリコ</small>	34		昭和大学医学部助教 (2021/4/1)	小児系の病態・診断・治療	3後	0.1	5	37.5	昭和大学病院 小児科 (E C C) 昭和大学病院 小児科	4後 5後 6前	0.0 0.0 0.0	0 28 29	37.5	
660	助教	太田 眞隆 <small>オウダ マサタカ</small>	31		昭和大学医学部助教 (2022/4/1)	江東豊洲病院 整形外科	5前	0.0	0	37.5					37.5	
661	助教	関 純一 <small>セキ ジュンイチ</small>	32		昭和大学医学部助教 (2020/10/1)	治療系実習 横浜市北部病院 消化器センター (消化器外科) 横浜市北部病院 消化器センター (消化器外科) (E C C) 横浜市北部病院 消化器センター (消化器外科)	4前 4後 5後 6前	0.0 0.0 0.0 0.0	6 3 4 5	37.5	治療系実習 横浜市北部病院 消化器センター (消化器外科) 横浜市北部病院 消化器センター (消化器外科) 横浜市北部病院 消化器センター (消化器外科)	4前 4後 5後 6前	0.0 0.0 0.0 0.0	10 2 3 1	37.5	
662	助教	氏家 岳斗 <small>ウジエ ヨシト</small>	32		昭和大学医学部助教 (2020/10/1)	小児系の病態・診断・治療	3後	0.1	5	37.5					37.5	
663	助教	青木 智之 <small>アオキ トモユキ</small>	32		昭和大学医学部助教 (2022/1/1)	江東豊洲病院 循環器センター (心臓血管外科)	4後	0.0	8	37.5					37.5	
664	助教	吉沢 あゆは <small>ヨシザワ アユハ</small>	37		昭和大学医学部助教 (2022/4/1)	女性医療系の病態・診断・治療 昭和大学病院 乳腺外科 江東豊洲病院 乳腺外科 (E C C) 昭和大学病院 乳腺外科 (E C C) 江東豊洲病院 乳腺外科 (E C C)	3後 4後 4後 5後 5後 6前	0.0 0.0 0.0 0.0 0.0 0.0	3 1 6 1 22	37.5	江東豊洲病院 乳腺外科 江東豊洲病院 乳腺外科(ECC) 江東豊洲病院 乳腺外科	4後 5後 6前	0.0 0.0 0.0	6 22 22	37.5	
665	講師	岡田 祐樹 <small>オカダ ユキキ</small>	39	医学博士	昭和大学医学部講師 (2019/5/1)	呼吸器系の病態・診断・治療 小児系の病態・診断・治療 昭和大学病院 小児科 (E C C) 昭和大学病院 小児科	2後 3後 5後 6前	0.0 0.1 0.0 0.0	1 6 28 28	37.5	呼吸器系の病態・診断・治療 昭和大学病院 小児科 (E C C) 昭和大学病院 小児科	2後 5後 6前	0.0 0.0 0.0	1 28 29	37.5	
666	助教	美馬 友紀 <small>ミマ ユキキ</small>	31		昭和大学医学部助教 (2022/4/1)	昭和大学病院 腎臓内科 昭和大学病院 腎臓内科	4後 5後 6前	0.0 0.0 0.0	0 25 24	37.5					37.5	
667	助教	木村 篤史 <small>キムラ アツシ</small>	31	医学博士	昭和大学医学部助教 (2022/4/1)	江東豊洲病院 脳血管センター (脳神経内科) 江東豊洲病院 脳血管センター (脳神経内科) (E C C) 江東豊洲病院 脳血管センター (脳神経内科)	4後 5後 6前	0.0 0.0 0.0	1 1 1	37.5					37.5	
668	助教	西崎 理恵 <small>ニシザキ リエ</small>	32		昭和大学医学部助教 (2022/4/1)	江東豊洲病院 眼科 (E C C) 江東豊洲病院 眼科	5後 6前	0.0 0.0	1 1	37.5	江東豊洲病院 眼科 (E C C)	5後	0.0	1	37.5	

専任教員の氏名等

(昭和大学医学部医学科等)

番号	職位	フリガナ氏名	年齢	保有 学位等	現職 (就任年月)	学則変更年度				学則変更前年度				備考		
						担当授業科目				担当授業科目						
						科目の名称	配当 年次	担当 単位数	年間 開講数	申請に係る大 学における教 育研究に従事 する週当たり	科目の名称	配当 年次	担当 単位数		年間 開講数	申請に係る大 学における教 育研究に従事 する週当たり
669	助教	張 秀一 チヨウシュウイチ	31		昭和大学医学部助教 (2022/1/1)	基本的診察技法実習	4前	0.0	1	37.5	基本的診察技法実習 藤が丘病院 呼吸器内科	4前 6前	0.0 0.0	7 0	37.5	
670	助教	梶原 洋介 カシハラヨウスケ	32		昭和大学医学部助教 (2020/10/1)	消化器センター (消化器内科) 消化器センター (消化器内科) (E C C)	4後 5後 6前	0.0 0.0 0.0	0 0 0	37.5	消化器センター (消化器内科) 消化器センター (消化器内科) (E C C)	4後 5後 6前	0.0 0.0 0.0	0 0 0	37.5	
671	助教	渡邊 浩之 ワタナベヒロユキ	32		昭和大学医学部助教 (2020/4/1)	消化器センター (消化器内科) 消化器センター (消化器内科) (E C C)	4後 5後 6前	0.0 0.0 0.0	1 3 4	37.5	消化器センター (消化器内科) 消化器センター (消化器内科) (E C C)	5後 6前	0.0 0.0	3 2	37.5	
672	助教	及川 愛 オノカワアイ	33		昭和大学医学部助教 (2022/4/1)	腎臓内科 腎臓内科 (E C C) 腎臓内科	4後 5後 6前	0.0 0.0 0.0	10 39 40	37.5	腎臓内科 腎臓内科 (E C C)	4後 5後	0.0 0.0	10 40	37.5	
673	助教	田中 洋子 タナカヨウコ	44		昭和大学医学部助教 (2020/4/1)	治療系実習 呼吸器外科 呼吸器センター (呼吸器外科) 呼吸器センター (呼吸器外科) (E C C)	4前 4後 4後 5後 6前	0.0 0.0 0.0 0.0 0.0	2 0 1 2 0	37.5	治療系実習 呼吸器外科 呼吸器センター (呼吸器外科) 呼吸器センター (呼吸器外科) (E C C)	4前 4後 5後 6前	0.0 0.0 0.0 0.0	10 0 0 0	37.5	
674	助教	大橋 みどり オハシミドリ	34		昭和大学医学部助教 (2022/4/1)	麻酔科 麻酔科 麻酔科 (E C C) 麻酔科	5前 5前 5後 6前	0.0 0.0 0.0 0.0	2 0 0 0	37.5	麻酔科 麻酔科 麻酔科 (E C C) 麻酔科	5前 5後 6前	0.0 0.0 0.0	2 0 0 0	37.5	
675	助教	奥村 大志 オクムラダイシ	35		昭和大学医学部助教 (2022/1/1)	消化器センター (消化器内科) 消化器センター (消化器内科) (E C C)	4後 5後 6前	0.0 0.0 0.0	0 0 0	37.5	消化器センター (消化器内科) 消化器センター (消化器内科) (E C C)	4後 5後 6前	0.0 0.0 0.0	0 0 0	37.5	
676	講師	竹島 慎一 タケシマシンイチ	43	医学博士	昭和大学医学部講師 (2022/4/1)	皮膚・運動器系の病態・診断・治療 リハビリテーション科 リハビリテーション科 リハビリテーション科 (E C C)	3後 5前 5後 6前	0.0 0.0 0.0 0.0	2 6 8 8	37.5	リハビリテーション科 リハビリテーション科 リハビリテーション科 (E C C)	5後 6前	0.0 0.0	9 9	37.5	

専任教員の氏名等

(昭和大学医学部医学科等)

番号	職位	フリガナ氏名	年齢	保有 学位等	現職 (就任年月)	学則変更年度				学則変更前年度				備考		
						担当授業科目				担当授業科目						
						科目の名称	配当 年次	担当 単位数	年間 開講数	申請に係る大 学における教 育研究に従事 する週当たり	科目の名称	配当 年次	担当 単位数		年間 開講数	申請に係る大 学における教 育研究に従事 する週当たり
677	講師	シリウラトガバケンクワ S. クリス	41	医学博士	昭和大学医学部講師 (2021/11/1)	プロフェッショナルIIA 臨床実習II (看護実習) 臨床実習III (多職種実習) 医学教育 医学英語II B プロフェッショナルII B 臨床実習IVA (全診療科実習) 地域医療実習 臨床実習IV B (全診療科実習) 臨床実習IV (臨床実習前演 習) 行動医学・プロフェッショナルIV (臨床実習前演 習) 臨床医学英語A 地域医療実習 臨床医学英語B 行動医学・プロフェッショナルV プロフェッショナルI (医師への序章) 臨床実習I (診療の基本)	2前 2前 2前 2後 2後 2後 3前 3通 4後 4後 5前 5前 5前 1前 1通	0.0 0.0 0.0 0.0 0.0 0.0 0.0 0.0 0.0 0.0 0.0 0.0 0.0 0.0 0.0	12 7 0 14 1 5 0 7 0 1 10 5 10 0 11 7	37.5	プロフェッショナルIIA 臨床実習II (看護実習) 医学教育 医学英語II B プロフェッショナルII B 臨床実習IV (全診療科実習) 地域医療実習 行動医学・プロフェッショナルIV (臨床実習 前演習) 臨床医学英語A 臨床医学英語B 行動医学・プロフェッショナルV 早期臨床体験実習I (初年次体験実習) プロフェッショナルI (医師への序章) 臨床実習I (診療の基本)	2前 2前 2後 2後 2後 3前 4後 5前 5後 1後 1前 1通	0.0 0.0 0.0 0.0 0.0 0.0 0.0 0.0 0.0 0.0 0.0 0.0 0.0	6 7 12 1 4 0 7 1 9 10 0 1 11 7	37.5	
678	教授 (員外)	クモコウキョク 城 祐一郎	64	医学博士	昭和大学医学部教授 (員外) (2019/4/1)	法医学実習 法学 法学	4前 1前 1後	0.0 0.0 0.0	2 10 10	37.5	法科学 法医学実習 法学 法学	3前 4前 1前 1後	0.0 0.0 0.0 0.0	4 2 10 10	37.5	
679	助教	ミノウアラキ 箕浦 明	40	医学博士	昭和大学医学部助教 (2020/6/1)	公衆衛生セミナー	5前	0.0	7	37.5	公衆衛生セミナー 学部連携病棟実習	3後 5通 6前	0.0 0.0 0.0	8 7 0	37.5	
680	助教	シムラタユウコ 島村 勇人	38		昭和大学医学部助教 (2020/7/25)	江東豊洲病院 消化器センター (消化器内科) 江東豊洲病院 消化器センター (消化器内科) (E C C) 江東豊洲病院 消化器センター (消化器内科)	4後 5後 6前	0.0 0.0 0.0	1 8 3	37.5	江東豊洲病院 消化器センター (消化器内 科)(ECC) 江東豊洲病院 消化器センター (消化器内科)	5後 6前	0.0 0.0	5 5	37.5	
681	講師	イノエヒサキ 井上 英樹	43	医学博士	昭和大学医学部講師 (2021/4/1)	呼吸器系の病態・診断・治療 医学英語II B 基本的診察技法実習 医学英語B 昭和大学病院 呼吸器・アレルギー内科 昭和大学病院 呼吸器・アレルギー内科 (E C C) 昭和大学病院 呼吸器・アレルギー内科 集中講義	2後 2後 4前 4前 4後 5後 6前 6前	0.0 0.0 0.0 0.0 0.0 0.0 0.0 0.0	2 1 1 6 6 21 21 1	37.5	呼吸器系の病態・診断・治療 医学英語II B 昭和大学病院 呼吸器・アレルギー内科 昭和大学病院 呼吸器・アレルギー内科 (ECC) 集中講義	2後 2後 4後 5後 6後 6前	0.0 0.0 0.0 0.0 0.0 0.0	2 1 1 6 6 21 1	37.5	
682	講師	サトウヨウスケ 佐藤 洋輔	40	医学博士	昭和大学医学部講師 (2021/2/1)	神経系の病態・診断・治療 小児系の病態・診断・治療 昭和大学病院 脳神経外科 症候学II 昭和大学病院 脳神経外科 (E C C) 昭和大学病院 脳神経外科	3前 3後 4後 4後 5後 6前	0.0 0.0 0.0 0.0 0.0 0.0	1 1 2 1 2 1	37.5	神経 昭和大学病院 脳神経外科 症候学II 昭和大学病院 脳神経外科 (ECC)	3後 4後 4後 5後 6前	0.0 0.0 0.0 0.0 0.0	1 2 1 2	37.5	

専任教員の氏名等

(昭和大学医学部医学科等)

番号	職位	フリガナ氏名	年齢	保有 学位等	現職 (就任年月)	学則変更年度				学則変更前年度				備考	
						担当授業科目				担当授業科目					
						科目の名称	配当 年次	担当 単位数	年間 開講数	申請に係る大 学における教 育研究に従事 する週当たり	科目の名称	配当 年次	担当 単位数		年間 開講数
683	講師	ツルダマサ 塚田 愛	40	医学博士	昭和大学医学部講師 (2022/1/1)	感覚器・皮膚・高次脳系の構造と機能 運動器系、神経系、感覚器・皮膚・高次脳系(実習・演 習) 医療サイエンス演習	2前 2前 1後	0.0 0.0 0.0	1 4 1	37.5	感覚器・皮膚・高次脳系の構造と機能 運動器系、神経系、感覚器・皮膚・高次脳系(実 習・演習) 生理学実習 学部連携病棟実習 基礎サイエンス実習	2前 2前 3前 6前 1通	0.0 0.0 0.0 0.0 0.0	1 4 12 0 3	37.5
684	助教	兼元 みずき	44		昭和大学医学部助教 (2022/4/1)	昭和大学病院 脳神経内科 昭和大学病院 脳神経内科(ECC) 昭和大学病院 脳神経内科	4後 5後 6前	0.0 0.0 0.0	0 20 20	37.5	症候学I 昭和大学病院 脳神経内科 昭和大学病院 脳神経内科(ECC) 昭和大学病院 脳神経内科	3前 4後 5後 6前	0.0 0.0 0.0 0.0	1 0 20 20	37.5
685	助教	コジマカトシ 小島 永念	34		昭和大学医学部助教 (2021/10/1)	皮膚・運動器系の病態・診断・治療 横浜市北部病院 形成外科 在宅チーム医療と倫理TBLⅡ プロフェッショナルリズムIIA 臨床実習II(看護実習) 臨床実習III(多職種実習) 医学教育 医学英語II B プロフェッショナルリズムIIB 臨床実習IVA(全診療科実習) 膠原病/血液/感染症系の病態・診断・治療 消化器/肝胆膵系の病態・診断・治療 行動医学・プロフェッショナルリズムIII A 地域医療実習 糖尿病・代謝・内分泌系の病態・診断・治療 皮膚・運動器系の病態・診断・治療 女性医療系の病態・診断・治療 行動医学・プロフェッショナルリズムIII B 学部連携高齢者コミュニケーション・在宅医療支援演習 臨床実習IV B(全診療科実習) 在宅チーム医療と倫理TBLⅢ 学部連携PBLⅢ 行動医学・プロフェッショナルリズムIV(臨床実習前演	3後 5前 2前 2前 2前 2後 2後 3前 3前 3前 3後 3後 3後 3後 3通 4前 4前 4後	0.0 0.0 0.0 0.0 0.0 0.0 0.0 0.0 0.0 0.0 0.0 0.0 0.0 0.0 0.0 0.0 0.0	1 1 3 12 7 7 14 0 5 0 0 0 6 7 0 1 0 14 6 3 0 3 3 0 1	37.5	横浜市北部病院 形成外科 在宅チーム医療と倫理TBLⅡ プロフェッショナルリズムIIA 臨床実習II(看護実習) 臨床実習III(多職種実習) 医学教育 医学英語II B プロフェッショナルリズムIIB 臨床実習IV(全診療科実習) 症候学I 地域医療実習 臨床医学演習(チュートリアル)1 臨床医学演習(チュートリアル)2 臨床医学・プロフェッショナルリズムIII(医療面接・医師と患者) 学部連携PBLⅢ 在宅チーム医療と倫理TBLⅢ 在宅チーム医療と倫理TBLⅣ(臨床実習前演習) 臨床医学英語A 臨床医学英語B	5前 2前 2前 2前 2後 2後 3前 3前 3前 3後 3後 3後 4前 4前 4後 5前 5後 5後	0.0 0.0 0.0 0.0 0.0 0.0 0.0 0.0 0.0 0.0 0.0 0.0 0.0 0.0 0.0 0.0 0.0	1 3 6 7 0 4 0 0 0 15 3 15 3 0 0 2 0	37.5
686	教授	イズミタキ 泉 美貴	58	医学博士	昭和大学医学部教授 (2018/10/1)	消化器/肝胆膵系の病態・診断・治療 画像診断・放射線治療 呼吸器系の病態・診断・治療 消化器/肝胆膵系の病態・診断・治療 昭和大学病院 放射線科 昭和大学病院 放射線科(ECC) 昭和大学病院 放射線科(ECC)	3前 2後 2後 3前 5前 5後 6後	0.0 0.0 0.0 0.0 0.0 0.0 0.0	0 1 1 1 15 30 30	37.5	画像診断・放射線治療 呼吸器系の病態・診断・治療 放射線医学 昭和大学病院 放射線科 昭和大学病院 放射線科(ECC) 昭和大学病院 放射線科	2後 2後 3後 5前 5後 6前	0.0 0.0 0.0 0.0 0.0 0.0	1 1 1 14 30 30	37.5
687	助教	オホツダカズヒ 大和田 薫里	38		昭和大学医学部助教 (2022/1/1)	消化器/肝胆膵系の病態・診断・治療	3前	0.0	0	37.5			0.0	0	37.5
688	教授	イトワヒロシ 伊藤 芳紀	51	医学博士	昭和大学医学部教授 (2019/4/1)	消化器/肝胆膵系の病態・診断・治療 呼吸器系の病態・診断・治療 消化器/肝胆膵系の病態・診断・治療 昭和大学病院 放射線科 昭和大学病院 放射線科(ECC) 昭和大学病院 放射線科(ECC)	2後 2後 3前 5前 5後 6後	0.0 0.0 0.0 0.0 0.0 0.0	1 1 1 15 30 30	37.5	画像診断・放射線治療 呼吸器系の病態・診断・治療 放射線医学 昭和大学病院 放射線科 昭和大学病院 放射線科(ECC) 昭和大学病院 放射線科	2後 2後 3後 5前 5後 6前	0.0 0.0 0.0 0.0 0.0 0.0	1 1 1 14 30 30	37.5

専任教員の氏名等

(昭和大学医学部医学科等)

番号	職位	フリガナ氏名	年齢	保有 学位等	現職 (就任年月)	学則変更年度				学則変更前年度				備考	
						担当授業科目				担当授業科目					
						科目の名称	配当 年次	担当 単位数	年間 開講数	申請に係る大 学における教 育研究に従事 する週当たり	科目の名称	配当 年次	担当 単位数		年間 開講数
689	教授	新家 俊郎 シナガハシノブ シナガハシノブ	54	医学博士	昭和大学医学部教授 (2018/3/1)	循環器系の病態・診断・治療 医学英語 II B 糖尿病・代謝・内分泌系の病態・診断・治療 症候学 II 臨床医学英語 A 昭和大学病院 循環器内科 (E C C) 昭和大学病院 循環器内科 集中講義	2後 2後 3前 4後 4後 5後 6前 6前	0.1 0.0 0.0 0.0 0.0 0.0 0.0 0.0	5 0 1 1 2 12 12 1	37.5	循環器系の病態・診断・治療 医学英語 II B 循環器 診断系実習 症候学 II 臨床医学英語 A 臨床医学英語 B 昭和大学病院 循環器内科 (E C C) 集中講義	2後 2後 3前 4前 4後 4後 5前 5後 6後	0.1 0.0 0.0 0.0 0.0 0.0 0.0 0.0	5 0 2 0 1 1 2 1	37.5
690	助教	相浦 遼 アイワシロウ アイワシロウ	31		昭和大学医学部助教 (2022/1/1)	横浜市北部病院 脳神経外科 横浜市北部病院 脳神経外科 (E C C) 横浜市北部病院 脳神経外科	4後 5後 6前	0.0 0.0 0.0	0 0 0	37.5	横浜市北部病院 脳神経外科 横浜市北部病院 脳神経外科 (ECC) 横浜市北部病院 脳神経外科	4後 5後 6前	0.0 0.0 0.0	0 0 0	37.5
691	助教	石原 大雅 イシハラダイガ イシハラダイガ	30		昭和大学医学部助教 (2022/4/1)	藤が丘病院 麻酔科 藤が丘病院 麻酔科 (E C C) 藤が丘病院 麻酔科	5前 5後 6前	0.0 0.0 0.0	0 6 6	37.5	治療系実習 昭和大学病院 麻酔科 藤が丘病院 麻酔科 藤が丘病院 麻酔科 (ECC) 藤が丘病院 麻酔科	4前 5前 5前 5後 6前	0.0 0.0 0.0 0.0 0.0	10 2 0 6 5	37.5
692	助教	大村 歩 オホムラフユミ オホムラフユミ	31		昭和大学医学部助教 (2021/4/1)	藤が丘病院 循環器内科 (E C C)	5後	0.0	40	37.5	基本的診察技法実習	4前	0.0	7	37.5
693	助教	堀川 優衣 ホリカワユイ ホリカワユイ	30		昭和大学医学部助教 (2021/8/1)	小児系の病態・診断・治療	3後	0.0	3	37.5	昭和大学病院 小児科 (E C C)	5後	0.0	6	37.5
694	助教	中原 真理 ナカハラマコト ナカハラマコト	30		昭和大学医学部助教 (2021/4/1)	皮膚・運動器系の病態・診断・治療 藤が丘病院 形成外科 藤が丘病院 形成外科 (E C C) 藤が丘病院 形成外科	3後 5前 5後 6前	0.0 0.0 0.0 0.0	2 5 2 2	37.5	治療系実習 藤が丘病院 形成外科 藤が丘病院 形成外科 (E C C) 藤が丘病院 形成外科	4前 5前 5後 6前	0.0 0.0 0.0 0.0	10 5 2 2	37.5
695	助教	佐々木 友美 ササキトモミ ササキトモミ	30		昭和大学医学部助教 (2022/4/1)	治療系実習 昭和大学病院 麻酔科 昭和大学病院 麻酔科 (E C C) 昭和大学病院 麻酔科	4前 5前 5後 6前	0.0 0.0 0.0 0.0	10 2 21 21	37.5	昭和大学病院 麻酔科 昭和大学病院 麻酔科 (ECC) 昭和大学病院 麻酔科	5前 5後 6前	0.0 0.0 0.0	2 21 21	37.5
696	助教	大川 恵 オホカワケミ オホカワケミ	34		昭和大学医学部助教 (2022/4/1)	小児系の病態・診断・治療 昭和大学病院 小児科 昭和大学病院 小児科 (E C C)	3後 4後 5後	0.1 0.0 0.0	6 0 28	37.5	昭和大学病院 小児科 昭和大学病院 小児科 (E C C) 昭和大学病院 小児科	4後 5後 6前	0.0 0.0 0.0	0 28 29	37.5
697	助教	福田 早織 フクダサオリ フクダサオリ	31		昭和大学医学部助教 (2021/4/1)	江東豊洲病院 脳血管センター (脳神経内科) 江東豊洲病院 脳血管センター (脳神経内科) (E C C) 江東豊洲病院 脳血管センター (脳神経内科)	4後 5後 6前	0.0 0.0 0.0	1 1 1	37.5	基本的診察技法実習 江東豊洲病院 脳血管センター (脳神経内科) 江東豊洲病院 脳血管センター (脳神経内科) 江東豊洲病院 脳血管センター (ECC)	4前 4後 5後 6前	0.0 0.0 0.0 0.0	1 1 1 24	37.5
698	助教	福田 舞 フクダマイ フクダマイ	31		昭和大学医学部助教 (2021/4/1)	江東豊洲病院 消化器センター (消化器内科) 江東豊洲病院 消化器センター (消化器内科) (E C C) 江東豊洲病院 消化器センター (消化器内科)	4後 5後 6前	0.0 0.0 0.0	2 2 0	37.5	江東豊洲病院 消化器センター (脳神経内科) 江東豊洲病院 消化器センター (消化器内科) (E C C) 江東豊洲病院 消化器センター (消化器内科)	4後 5後 6前	0.0 0.0 0.0	2 2 0	37.5

専任教員の氏名等

(昭和大学医学部医学科等)

番号	職位	フリガナ氏名	年齢	保有学位等	現職 (就任年月)	学期変更年度				学期変更前年度				備考		
						担当授業科目				担当授業科目						
						科目の名称	配当年次	担当単位数	年間開講数	申請に係る大 学における教 育研究に従事 する週当たり	科目の名称	配当年次	担当単位数		年間開講数	申請に係る大 学における教 育研究に従事 する週当たり
699	助教	山脇 将貴 ヤマノベ マサキ	31		昭和大学医学部助教 (2022/2/1)	藤が丘病院 消化器内科 藤が丘病院 消化器内科 (E C C) 藤が丘病院 消化器内科	4後 5後 6前	0.0 0.0 0.0	3 26 24	37.5	基本的診察技法実習 藤が丘病院 消化器内科	4前 4後	0.0 0.0	7 3	37.5	
700	助教	吉野 正範 ヨシノ マサノリ	30		昭和大学医学部助教 (2021/4/1)	昭和大学病院附属東病院 眼科	5前	0.0	3	37.5	昭和大学病院附属東病院 眼科	5前	0.0	3	37.5	
701	助教	高木 俊敬 タカキ ヒロユキ	32		昭和大学医学部助教 (2022/4/1)	小児系の病態・診断・治療 昭和大学病院 小児科 昭和大学病院 小児科 (E C C) 昭和大学病院 小児科	3後 4後 5後 6前	0.1 0.0 0.0 0.0	6 0 28 28	37.5	昭和大学病院 小児科 昭和大学病院 小児科 (E C C) 昭和大学病院 小児科	4後 5後 6前	0.0 0.0 0.0	0 28 29	37.5	
702	教授 (員外)	今井 敦 イマイ アツシ	56	医学博士	昭和大学医学部教授 (員外) (2020/4/1)	藤が丘病院 放射線科 藤が丘病院 放射線科 集中講義	5前 5後 6前	0.0 0.0 0.0	4 7 7	37.5	藤が丘病院 放射線科 藤が丘病院 放射線科 (E C C) 藤が丘病院 放射線科 集中講義	5前 5後 6前 6後	0.0 0.0 0.0 0.0	4 7 4 1	37.5	
703	助教	松原 大 マツハラ ダイ	31		昭和大学医学部助教 (2021/10/1)	基本的診察技法実習 藤が丘病院 消化器内科 (E C C) 藤が丘病院 消化器内科	4前 5後 6前	0.0 0.0 0.0	1 18 18	37.5	基本的診察技法実習 藤が丘病院 消化器内科 (E C C) 藤が丘病院 消化器内科				37.5	
704	講師	康 徳東 コウ トク	44	医学博士	昭和大学医学部講師 (2022/4/1)	組織学総論 消化器系の構造と機能 組織学総論実習・演習 内分泌・代謝系 (実習・演習) 運動器系、神経系、感覚器、皮膚・高次脳系 (実習・演習) 循環器系、呼吸器系、消化器系、血液系 (実習・演習) 腎・泌尿器・男性生殖系、女性生殖系 (実習・演習) 形態学概論 II	2前 2前 2前 2前 2前 2前 1後	0.0 0.0 0.0 0.0 0.0 0.0 0.0	2 2 3 2 5 5 4 2	37.5	組織学総論 組織学総論実習・演習 内分泌・代謝系 (実習・演習) 運動器系、神経系、感覚器・皮膚・高次脳系 (実習・演習) 循環器系、呼吸器系、消化器系、血液系 (実習・演習) 腎・泌尿器・男性生殖系、女性生殖系 (実習・演習) ヒトの発生演習 医学英語 A 形態学概論 II	2前 2前 2前 2前 2前 2前 3後 1後	0.0 0.0 0.0 0.0 0.0 0.0 0.0 0.0	2 3 2 5 6 3 8 2	37.5	
705	助教	長岡 孝太 ナガオカ コウタ	36		昭和大学医学部助教 (2021/4/1)	小児系の病態・診断・治療 昭和大学病院 小児科 昭和大学病院 小児科 (E C C) 昭和大学病院 小児科	3後 4後 5後 6前	0.0 0.0 0.0 0.0	2 0 6 6	37.5	昭和大学病院 小児科 昭和大学病院 小児科 (E C C) 昭和大学病院 小児科	4後 5後 6前	0.0 0.0 0.0	0 6 4	37.5	
706	講師	居軒 和也 イノキカズヤ	39	医学博士	昭和大学医学部講師 (2020/10/1)	消化器/肝胆膵系の病態・診断・治療 昭和大学病院 消化器内科 昭和大学病院 消化器内科 (E C C) 昭和大学病院 消化器内科	3前 4後 5後 6前	0.0 0.0 0.0 0.0	4 3 13 13	37.5	昭和大学病院 消化器内科 昭和大学病院 消化器内科 (E C C) 昭和大学病院 消化器内科	4後 5後 6前	0.0 0.0 0.0	2 9 9	37.5	
707	助教	越智 彩子 エチ サコ	45		昭和大学医学部助教 (2021/4/1)	小児系の病態・診断・治療 昭和大学病院 小児科 昭和大学病院 小児科 (E C C) 昭和大学病院 小児科	3後 4後 5後 6前	0.1 0.0 0.0 0.0	6 0 28 28	37.5	昭和大学病院 小児科 昭和大学病院 小児科 (E C C) 昭和大学病院 小児科	4後 5後 6前	0.0 0.0 0.0	0 28 29	37.5	

専任教員の氏名等

(昭和大学医学部医学科等)

番号	職位	フリガナ氏名	年齢	保有 学位等	現職 (就任年月)	学則変更年度				学則変更前年度				備考		
						担当授業科目				担当授業科目						
						科目の名称	配当 年次	担当 単位数	年間 開講数	申請に係る大 学における教 育研究に従事 する週当たり	科目の名称	配当 年次	担当 単位数		年間 開講数	申請に係る大 学における教 育研究に従事 する週当たり
708	助教	八木 勇磨 ヤギユウモ	35		昭和大学医学部助教 (2022/4/1)	横浜市北部病院 こどもセンター (小児外科) 横浜市北部病院 こどもセンター (小児外科)	5後 6前	0.0 0.0	38 38	37.5	横浜市北部病院 こどもセンター (小児外科)(ECC) 横浜市北部病院 こどもセンター (小児外科)	5後 6前	0.0 0.0	38 0	37.5	
709	助教	寺田 知正 テラダチマサキ	39	医学博士	昭和大学医学部助教 (2022/4/1)	小児系の病態・診断・治療 昭和大学病院 小児科 昭和大学病院 小児科 (E C C) 昭和大学病院 小児科	3後 4後 5後 6前	0.1 0.0 0.0 0.0	5 0 28 28	37.5	昭和大学病院 小児科 昭和大学病院 小児科 (E C C) 昭和大学病院 小児科 江東豊洲病院 こどもセンター (小児内科)	4後 5後 6前	0.0 0.0 0.0 0.0	0 28 29 3	37.5	
710	助教	三好 布季子 ミヨシフキコ	44		昭和大学医学部助教 (2021/4/1)	江東豊洲病院 放射線科 江東豊洲病院 放射線科 (E C C) 江東豊洲病院 放射線科	5前 5後 6前	0.0 0.0 0.0	4 18 18	37.5	江東豊洲病院 放射線科 江東豊洲病院 放射線科(ECC) 江東豊洲病院 放射線科	5前 5後 6前	0.0 0.0 0.0	4 18 0	37.5	
711	講師	市川 雪 イチカワユキ	45	医学博士	昭和大学医学部講師 (2021/4/1)	消化器/肝胆脾系の病態・診断・治療 昭和大学病院 消化器内科 早期臨床体験実習Ⅰ (初年次体験実習) 臨床実習Ⅰ (診療の基本)	3前 4後 1後 1通	0.0 0.0 0.0 0.0	1 1 0 3	37.5	循環器系、呼吸器系、消化器系、血液系 (実習・演習) 肝・胆・脾 昭和大学病院 消化器内科 早期臨床体験実習Ⅰ (初年次体験実習) 臨床実習Ⅰ (診療の基本)	2前 3後 4後 1後 1通	0.0 0.0 0.0 0.0 0.0	1 1 1 0 2	37.5	
712	助教	西村 侅 ニシムラヒロユキ	31		昭和大学医学部助教 (2022/4/1)	ヒトの発生演習 皮膚・運動器系の病態・診断・治療 医学英語ⅢB 藤が丘病院 形成外科 (E C C) 藤が丘病院 形成外科	2前 3後 3後 5後 6前	0.0 0.0 0.0 0.0 0.0	1 2 3 0 0	37.5					37.5	
713	助教	狂田 博朗 クラタヒロナリ	33		昭和大学医学部助教 (2021/4/1)	昭和大学病院 麻酔科 横浜市北部病院 麻酔科 横浜市北部病院 麻酔科 (E C C) 横浜市北部病院 麻酔科	5前 5前 5後 6前	0.0 0.0 0.0 0.0	2 0 0 0		治療系実習 昭和大学病院 麻酔科 横浜市北部病院 麻酔科 横浜市北部病院 麻酔科(ECC) 横浜市北部病院 麻酔科	4前 5前 5後 6前	0.0 0.0 0.0 0.0	10 2 0 0		
714	助教	石山 美咲 イシヤマミサキ	31		昭和大学医学部助教 (2020/10/1)	横浜市北部病院 消化器センター (消化器内科) 横浜市北部病院 消化器センター (消化器内科) (E C C) 横浜市北部病院 消化器センター (消化器内科)	4後 5後 6前	0.0 0.0 0.0	0 0 0	37.5	横浜市北部病院 消化器センター (消化器内科) 横浜市北部病院 消化器センター (消化器内科) 横浜市北部病院 消化器センター (消化器内科)	4後 5後 6前	0.0 0.0 0.0	0 0 0	37.5	
715	講師	森戸 大介 モリトダイスケ	46	医学博士	昭和大学医学部講師 (2018/6/1)	生化学実習・臨床生化学演習 呼吸器系の病態・診断・治療 診断系実習 昭和大学病院 呼吸器外科 昭和大学病院 呼吸器外科 (E C C) 昭和大学病院 呼吸器外科	2前 2後 4前 4後 5後 6前	0.0 0.0 0.0 0.0 0.0 0.0	2 2 2 12 45 45	37.5	生化学実習・臨床生化学演習 医学英語 A 呼吸器系の病態・診断・治療 昭和大学病院 呼吸器外科 昭和大学病院 呼吸器外科(ECC) 昭和大学病院 呼吸器外科	2前 3後 2後 4後 5後 6前	0.0 0.0 0.0 0.0 0.0 0.0	2 8 2 12 45 45	37.5	
716	講師	遠藤 哲哉 エンドウテツヤ	45	医学博士	昭和大学医学部講師 (2021/4/1)	呼吸器系の病態・診断・治療 診断系実習 昭和大学病院 呼吸器外科 昭和大学病院 呼吸器外科 (E C C) 昭和大学病院 呼吸器外科	2後 4前 4後 5後 6前	0.0 0.0 0.0 0.0 0.0	2 2 12 45 45	37.5	呼吸器系の病態・診断・治療 昭和大学病院 呼吸器外科 昭和大学病院 呼吸器外科(ECC) 昭和大学病院 呼吸器外科	2後 4後 5後 6前	0.0 0.0 0.0 0.0	2 12 45 45	37.5	
717	教授	根本 哲生 ネモトテツキ	59	医学博士	昭和大学医学部教授 (2021/2/9)	病理総論・腫瘍 横浜市北部病院 臨床病理診断科 横浜市北部病院 臨床病理診断科 (E C C) 横浜市北部病院 臨床病理診断科	2後 5前 5後 6前	0.0 0.0 0.0 0.0	1 18 33 33	37.5	病理総論・腫瘍 横浜市北部病院 臨床病理診断科 横浜市北部病院 臨床病理診断科 (E C C) 横浜市北部病院 臨床病理診断科 (病理診断部門)	2後 5前 5後 6前	0.0 0.0 0.0 0.0	1 17 33 33	37.5	

専任教員の氏名等

(昭和大学医学部医学科等)

番号	職位	フリガナ氏名	年齢	保有 学位等	現職 (就任年月)	学期変更年度				学期変更前年度				備考	
						担当授業科目				担当授業科目					
						科目の名称	配当 年次	担当 単位数	年間 開講数	申請に係る大 学における教 育研究に従事 する週当たり	科目の名称	配当 年次	担当 単位数		年間 開講数
718	教授	田中 邦哉 タナカ ユキヒコ	57	医学博士	昭和大学医学部教授 (2020/4/1)	消化器/肝胆膵系の病態・診断・治療 藤が丘病院 消化器一般外科 藤が丘病院 消化器・一般外科 (E C C) 藤が丘病院 消化器・一般外科	3前 4前 5後 6前	0.0 0.0 0.0 0.0	0 11 42 42	37.5	藤が丘病院 消化器一般外科 藤が丘病院 消化器・一般外科(ECC) 藤が丘病院 消化器・一般外科	4後 5後 6前	0.0 0.0 0.0	11 42 41	37.5
719	准教授	福島 光浩 フクヤマ ヒロコ	55	医学博士	昭和大学医学部准教授 (2021/3/1)	横濱市北部病院 外科 (E C C)	5後 6前	0.0 0.0	16 16	37.5	横濱市北部病院 外科(ECC)	5後 6前	0.0 0.0	16 16	37.5
720	講師	山村 彩 ヤマムラ アサヒ	43	医学博士	昭和大学医学部講師 (2022/1/1)	昭和大学病院 麻酔科 横濱市北部病院 麻酔科 横濱市北部病院 麻酔科 (E C C) 横濱市北部病院 麻酔科	5前 5前 5後 6前	0.0 0.0 0.0 0.0	2 10 4 4	37.5	治癒系実習 昭和大学病院 麻酔科 横濱市北部病院 麻酔科 横濱市北部病院 麻酔科(ECC) 横濱市北部病院 麻酔科	4前 5前 5前 5後 6前	0.0 0.0 0.0 0.0 0.0	2 2 10 10 4 2	37.5
721	助教	松永 智宏 マツナガ トモヒロ	42		昭和大学医学部助教 (2021/4/1)	昭和大学病院 呼吸器・アレルギー内科 (E C C) 昭和大学病院 呼吸器・アレルギー内科	4後 5後 6前	0.0 0.0 0.0	5 20 20	37.5	昭和大学病院 呼吸器・アレルギー内科 昭和大学病院 呼吸器・アレルギー内科(ECC)	4後 5後 5後	0.0 0.0 0.0	5 20 20	37.5
722	准教授	松尾 憲一 マツオ ヒロユキ	54	医学博士	昭和大学医学部准教授 (2021/4/1)	消化器/肝胆膵系の病態・診断・治療 藤が丘病院 消化器一般外科 藤が丘病院 消化器・一般外科 (E C C) 藤が丘病院 消化器・一般外科	3前 4後 5後 6前	0.0 0.0 0.0 0.0	4 9 41 41	37.5	藤が丘病院 消化器一般外科 藤が丘病院 消化器・一般外科(ECC) 藤が丘病院 消化器・一般外科	4後 5後 6前	0.0 0.0 0.0	9 41 40	37.5
723	講師	望月 泰秀 モチヅキ ヤスヒコ	42	医学博士	昭和大学医学部講師 (2019/5/1)	循環器系の病態・診断・治療 診断系実習	2後 4前	0.0 0.0	2 2	37.5	循環器系の病態・診断・治療	2後	0.0	2	37.5
724	講師	安達 直樹 アタタ ナオキ	47	医学博士	昭和大学医学部講師 (2019/10/1)	神経系の構造と機能 運動器系、神経系、感覚器、皮膚・高次脳系 (実習・演習) 臨床医学英語A 臨床医学英語B 個体の調節機構 健康と運動の科学 医療サイエンス演習	2前 2前 4後 5前 1後 1前 1後	0.0 0.0 0.0 0.0 0.0 0.0 0.0	3 4 2 2 1 2 1	37.5	神経系の構造と機能 運動器系、神経系、感覚器、皮膚・高次脳系 (実 習・演習) 生理学実習 医学英語 A	2前 2前 3前 3後	0.0 0.0 0.0 0.0	2 4 12 8	37.5
725	助教	高橋 裕季 タカハシ ユウキ	36		昭和大学医学部助教 (2022/4/1)	藤が丘病院 消化器一般外科	4後	0.0	8	37.5	藤が丘病院 消化器一般外科	4後	0.0	8	37.5
726	助教	近 貴志 コノキ タカシ	55		昭和大学医学部助教 (2022/3/31)	医学英語 B 昭和大学病院 脳神経外科 (E C C)	4前 5後	0.0 0.0	6 1	37.5	医学英語 B 昭和大学病院 脳神経外科(ECC)	4前 5後	0.0 0.0	2 2	37.5
727	助教	太田 裕崇 オウダ ヒロタカ	40	医学博士	昭和大学医学部助教 (2021/4/1)	病理学実習 昭和大学病院 臨床病理診断科 昭和大学病院 臨床病理診断科 (E C C) 昭和大学病院 臨床病理診断科	4前 5前 5後 6前	0.0 0.0 0.0 0.0	1 2 6 7	37.5	病理学実習 昭和大学病院 臨床病理診断科 昭和大学病院 臨床病理診断科 (E C C) 昭和大学病院 臨床病理診断科				37.5
728	講師	高山 靖規 タカヤマ ヤスノリ	37	医学博士	昭和大学医学部講師 (2019/4/1)	感覚器・皮膚・高次脳系の構造と機能 運動器系、神経系、感覚器、皮膚・高次脳系 (実習・演習) 臨床医学英語A 臨床医学英語B 地域医療入門	2前 2前 4後 5前 1通	0.1 0.0 0.0 0.0 0.0	2 4 2 2 2	37.5	感覚器・皮膚・高次脳系の構造と機能 運動器系、神経系、感覚器、皮膚・高次脳系 (実 習・演習) 生理学実習 医学英語 A	2前 2前 3前 3後	0.1 0.0 0.0 0.0	2 4 12 8	37.5

専任教員の氏名等

(昭和大学医学部医学科等)

番号	職位	フリガナ氏名	年齢	保有 学位等	現職 (就任年月)	学期変更年度				学期変更前年度				備考		
						担当授業科目				担当授業科目						
						科目の名称	配当 年次	担当 単位数	年間 開講数	申請に係る大 学における教 育研究に従事 する週当たり	科目の名称	配当 年次	担当 単位数		年間 開講数	申請に係る大 学における教 育研究に従事 する週当たり
729	助教	河森 一敏 カワモリ カズタカ	29		昭和大学医学部助教 (2022/4/1)	昭和大学病院附属東病院 リウマチ・膠原病内科 (E C C) 昭和大学病院 リウマチ・膠原病内科 (E C C) 昭和大学病院 リウマチ・膠原病内科	4後 5後 6前	0.0 0.0 0.0	8 8 6	37.5			37.5			
730	助教	清水 寛 シズミ ヒロユキ	29		昭和大学医学部助教 (2022/4/1)	藤が丘病院 消化器内科 藤が丘病院 消化器内科 (E C C) 藤が丘病院 消化器内科	4後 5後 6前	0.0 0.0 0.0	0 20 18	37.5		4後 5後	0 0	37.5		
731	助教	牛久保 慧 ウシクボ トモキ	31		昭和大学医学部助教 (2022/4/1)	江東豊洲病院 消化器センター (消化器内科) 江東豊洲病院 消化器センター (消化器内科) (E C C) 江東豊洲病院 消化器センター (消化器内科)	4後 5後 6前	0.0 0.0 0.0	2 1 2	37.5				37.5		
732	助教	柴野 芳彰 シノノベ ヨシアキ	31		昭和大学医学部助教 (2022/4/1)	横浜市北部病院 産婦人科 横浜市北部病院 産婦人科 (E C C) 横浜市北部病院 産婦人科	4後 5後 6前	0.0 0.0 0.0	1 1 1	37.5				37.5		
733	助教	敷島 舞 シキジマ マユ	30		昭和大学医学部助教 (2022/4/1)	小児系の病態・診断・治療 昭和大学病院 小児科 昭和大学病院 小児科 (E C C) 昭和大学病院 小児科	3後 4後 5後 6前	0.1 0.0 0.0 0.0	6 0 28 28	37.5		4後 5後	0 0 28	37.5		
734	助教	高見堂 正太郎 タカミドウ シンタロウ	31		昭和大学医学部助教 (2022/5/1)	小児系の病態・診断・治療 昭和大学病院 小児科	3後	0.1	5	37.5				37.5		
735	助教	小島 七瀬 コジマ ナナセ	30		昭和大学医学部助教 (2022/4/1)	治療系実習 横浜市北部病院 産婦人科 横浜市北部病院 産婦人科 (E C C) 横浜市北部病院 産婦人科	4前 4後 5後 6前	0.0 0.0 0.0 0.0	2 1 1 1	37.5				37.5		
736	助教	田刈 明彦 タガキ アキヒコ	35		昭和大学医学部助教 (2022/4/1)	江東豊洲病院 周産期センター (産婦人科)	4後	0.0	0	37.5				37.5		
737	助教	中井 文香 ナカイ フミカ	31		昭和大学医学部助教 (2022/4/1)	精神医療系の病態・診断・治療	3後	0.1	5	37.5				37.5		
738	助教	篠原 由加里 シノハラ ユカリ	30		昭和大学医学部助教 (2022/4/1)	消化器/肝胆膵系の病態・診断・治療 昭和大学病院 消化器一般外科 昭和大学病院 消化器一般外科	3前 4後 4後	0.0 0.0 0.0	0 10 0	37.5		4後	0.0	18	37.5	
739	助教	成井 理加 ナカイ リカ	29		昭和大学医学部助教 (2022/4/1)	女性医療系の病態・診断・治療 昭和大学病院 乳腺外科	3後 4後	0.0 0.0	2 0	37.5				37.5		
740	助教	佐伯 美帆 サエヒ ミホ	29		昭和大学医学部助教 (2022/4/1)	診断系実習 昭和大学病院 放射線科 昭和大学病院 放射線科 (E C C) 藤が丘病院 放射線科 (E C C) 昭和大学病院 放射線科 (E C C)	4前 5前 5後 5後 6後	0.0 0.0 0.0 0.0 0.0	2 10 38 4 38	37.5		5前 5後 5後 6前	0.0 0.0 0.0 0.0	9 38 4 38	37.5	
741	助教	瀬戸川 武仁 セトガワ タケヒト	30		昭和大学医学部助教 (2022/4/1)	診断系実習 横浜市北部病院 放射線科 横浜市北部病院 放射線診断科	4前 5前 6前	0.0 0.0 0.0	2 18 59	37.5		5前 5後 6前	0.0 0.0 0.0	9 38 38	37.5	

専任教員の氏名等

(昭和大学医学部医学科等)

番号	職位	フリガナ氏名	年齢	保有学位等	現職 (就任年月)	学則変更年度				学則変更前年度				備考			
						担当授業科目				担当授業科目							
						科目の名称	配当年次	担当単位数	年間開講数	申請に係る大 学における教 育研究に従事 する週当たり	科目の名称	配当年次	担当単位数		年間開講数	申請に係る大 学における教 育研究に従事 する週当たり	
742	助教	ヤマザキ ヒロキ 山崎 裕起	30		昭和大学医学部助教 (2022/4/1)	江東豊洲病院 循環器センター (心臓血管外科) 江東豊洲病院 循環器センター (心臓血管外科) (E C C) 江東豊洲病院 循環器センター (心臓血管外科)	4後 5後 6前	0.0 0.0 0.0	8 0 0	37.5	東豊洲病院 循環器センター (心臓血管外科) (ECC)	5後	0.0	0	37.5		
743	助教	オハラ ジュン 小原 淳	35		昭和大学医学部助教 (2022/4/1)	病理学実習 昭和大学病院 臨床病理診断科 昭和大学病院 臨床病理診断科 (E C C) 昭和大学病院 臨床病理診断科	4前 5前 5後 6前	0.0 0.0 0.0 0.0	1 4 8 8	37.5					37.5		
744	助教	ヨシムラ アキトシ 吉富 明利	53	医学博士	昭和大学医学部助教 (2022/4/1)	皮膚・運動器系の病態・診断・治療 藤が丘リハビリテーション病院 リハビリテーション科 藤が丘リハビリテーション病院 リハビリテーション科 (E C C) 藤が丘リハビリテーション病院 リハビリテーション科	3後 5前 5後 6前	0.0 0.0 0.0 0.0	2 9 9 7	37.5	昭和大学病院 リハビリテーション科 藤が丘リハビリテーション病院 リハビリテー ション科(ECC)	5前 5後	0.0 0.0	10 6	37.5		
745	講師	ソノモト ヒサナリ 松本 英成	52	医学博士	昭和大学医学部講師 (2022/4/1)	循環器系の病態・診断・治療	2後	0.0	1	37.5					37.5		
746	助教	ウエノ ヒサキ 國上 千敏	32		昭和大学医学部助教 (2022/4/1)	小児系の病態・診断・治療 昭和大学病院 小児科 消化器/肝胆膵系の病態・診断・治療	3後 4後 3前	0.1 0.0 0.0	5 0 0	37.5	昭和大学病院 小児科 昭和大学病院 小児科	4後 6前	0.0 0.0	0 29	37.5		
747	助教	ワカタベ リョウヘイ 渡邊 良平	44	医学博士	昭和大学医学部助教 (2019/12/1)	医学英語 B 昭和大学病院 消化器一般外科 昭和大学病院 消化器・一般外科 (E C C) 昭和大学病院 食道外科(ECC) 昭和大学病院 消化器・一般外科	4前 4後 5後 6前	0.0 0.0 0.0 0.0	6 10 2 8 2	37.5	昭和大学病院 消化器一般外科 昭和大学病院 消化器・一般外科(ECC)	4後 5後	0.0 0.0	18 8	37.5		
748	教授	タケイ ヒデアキ 武井 秀史	54	医学博士	昭和大学医学部教授 (2020/4/1)	医療安全 呼吸器系の病態・診断・治療 昭和大学病院 呼吸器外科 藤が丘病院 呼吸器外科 症候学 II 昭和大学病院 呼吸器外科 (E C C) 昭和大学病院 呼吸器外科 集中講義	2後 2後 4後 4後 4後 5後 6前 6前	0.0 0.0 0.0 0.0 0.0 0.0 0.0 0.0	3 1 14 0 1 49 49 1	37.5	医療安全 呼吸器系の病態・診断・治療 呼吸器 昭和大学病院 呼吸器外科 藤が丘病院 呼吸器外科 昭和大学病院 呼吸器外科(ECC) 昭和大学病院 呼吸器外科 集中講義	2後 2後 3前 4後 4後 4後 5後 6前 6後	0.0 0.0 0.0 0.0 0.0 0.0 0.0 0.0	2 1 2 14 1 0 49 49 1			
749	教授	ヤマシロ ショウイチ 山岸 昌一	59	医学博士	昭和大学医学部教授 (2020/7/1)	糖尿病・代謝・内分泌系の病態・診断・治療 行動医学・プロフェッションナリズム III B 昭和大学病院附属東病院 糖尿病・代謝・内分泌内科 昭和大学病院 糖尿病・代謝・内分泌内科 (E C C) 昭和大学病院 糖尿病・代謝・内分泌内科 集中講義	3後 3後 4後 4後 5後 6前 6前	0.0 0.0 0.0 0.0 0.0 0.0 0.0	3 2 1 0 0 0 1	37.5	内分泌・代謝・栄養 昭和大学病院附属東病院 糖尿病・代謝・内分泌 内科 昭和大学病院 糖尿病・代謝・内分泌内科(ECC) 昭和大学病院附属東病院 糖尿病・代謝・内分泌 内科 集中講義	3後 4後 5後 6前 6後	0.0 0.0 0.0 0.0 0.0 0.0	2 1 0 0 0 1	37.5		

専任教員の氏名等

番号		職位	フリガナ氏名	年齢	保有学位等	現職 (就任年月)	学則変更年度				学則変更前年度				備考	
							担当授業科目				担当授業科目					
							科目の名称	配当年次	担当単位数	年間開講数	申請に係る大 学における教 育研究に従事 する週当たり	科目の名称	配当年次	担当 単位数	年間 開講数	申請に係る大 学における教 育研究に従事 する週当たり
750	講師	横井 健人 ヨコイ ケン	50	医学博士	昭和大学医学部講師 (2020/4/1)	江東豊洲病院 放射線科 江東豊洲病院 放射線科 (ECC) 江東豊洲病院 放射線科	5前 5後 6前	0.0 0.0 0.0	4 14 14	37.5	江東豊洲病院 放射線科 江東豊洲病院 放射線科 (ECC) 江東豊洲病院 放射線科	5前 5後 6前	0.0 0.0 0.0	4 19 0	37.5	
751	准教授	堀池 篤 ホライ ケイアツシ	50	医学博士	昭和大学医学部准教授 (2019/7/1)	腫瘍学総論、緩和医療 昭和大学病院 腫瘍内科 昭和大学病院 腫瘍内科 (ECC) 昭和大学病院 腫瘍内科	2後 4後 5後 6前	0.0 0.0 0.0 0.0	2 1 5 5	37.5	腫瘍学総論、緩和医療 腫瘍学 昭和大学病院 腫瘍内科 集中講義	2後 3前 4後 6後	0.0 0.0 0.0 0.0	2 1 1 1	37.5	
752	助教	庄野 敦子 シヨウノ アツコ	50		昭和大学医学部助教 (2019/8/1)	昭和大学病院 麻酔科 (ECC) 昭和大学病院 麻酔科	5後 6前	0.0 0.0	1 1	37.5	昭和大学病院 麻酔科 (ECC) 昭和大学病院 麻酔科	5後 6前	0.0 0.0	1 1	37.5	
753	講師	松田 芳和 マツダ ヨシカズ	43	医学博士	昭和大学医学部講師 (2021/1/1)	神経系の病態・診断・治療 昭和大学病院 脳神経外科 昭和大学病院 脳神経外科 (ECC) 昭和大学病院 脳神経外科	3前 4後 5後 6前	0.0 0.0 0.0 0.0	2 1 3 2	37.5	藤が丘病院 脳神経外科 藤が丘病院 脳神経外科 (ECC) 藤が丘病院 脳神経外科	4後 5後 6前	0.0 0.0 0.0	9 16 13	37.5	
754	教授	吉澤 稔治 ヨシザワ シノブジ	60	医学博士	昭和大学医学部教授 (2022/2/8)	小児系の病態・診断・治療 神経系の病態・診断・治療	3後 3前	0.0 0.0	4 1	37.5	小児系の病態・診断・治療 神経	3後 4後	0.0 0.0	1 11	37.5	
755	教授 (員外)	津本 智幸 ツミモト トモユキ	52	医学博士	昭和大学医学部教授 (員外) (2021/4/1)	藤が丘病院 脳神経外科 藤が丘病院 脳神経外科 (ECC) 藤が丘病院 脳神経外科	4後 5後 6前	0.0 0.0 0.0	11 22 22	37.5	藤が丘病院 脳神経外科 藤が丘病院 脳神経外科 (ECC) 藤が丘病院 脳神経外科	4後 5後 6前	0.0 0.0 0.0	21 15 9	37.5	
756	助教	田 啓樹 タノ ヒロキ	39		昭和大学医学部助教 (2019/10/1)	臨床医学英語A 臨床医学英語B 公衆衛生セミナー 公衆衛生セミナー	4後 5前 5前	0.0 0.0 0.0	2 2 7	37.5	衛生学実習 臨床医学英語A 臨床医学英語B 公衆衛生セミナー 学部連携病棟実習	3前 4後 5前 5通 6前	0.0 0.0 0.0 0.0 0.0	1 2 7 0	37.5	

専任教員の氏名等

(昭和大学医学部医学科等)

番号	職位	フリガナ氏名	年齢	保有学位等	現職 (就任年月)	学則変更年度				学則変更前年度				備考		
						担当授業科目				担当授業科目						
						科目の名称	配当年次	担当単位数	年間開講数	申請に係る大 学における教 育研究に従事 する週当たり	科目の名称	配当年次	担当単位数		年間開講数	申請に係る大 学における教 育研究に従事 する週当たり
763	講師	任田 有弘 ニダ ユヒロ	50	医学博士	昭和大学医学部講師 (2021/2/1)	循環器系の病態・診断・治療 医学英語II B 循環器 診断系実習 昭和大学病院 循環器内科 症候学II 臨床医学英語A 臨床医学英語B	2後 2後 4前 4後 4後 5前	0.1 0.0 0.0 0.0 0.0 0.0	9 1 2 0 0 2	37.5	循環器系の病態・診断・治療 医学英語II B 循環器 基本的診察技法実習 医学英語B 昭和大学病院 循環器内科 症候学II 臨床医学英語B	2後 2後 3前 4前 4前 4後 5前	0.1 0.0 0.0 0.0 0.0 0.0 0.0	10 1 0 7 3 0 0 2	37.5	
764	准教授	園井 葉 クニイロウ	48	医学博士	昭和大学医学部准教授 (2020/4/1)	糖尿病・代謝・内分泌系の病態・診断・治療 横浜市北部病院 内科 (E C C) 横浜市北部病院 内科	3後 5後 6前	0.0 0.0 0.0	1 4 4	37.5	横浜市北部病院 内科 (E C C) 横浜市北部病院 内科	5後 6前 4	0.0 0.0	4 4	37.5	
765	講師	岡野 市郎 オカノ イチロウ	42	医学博士	昭和大学医学部講師 (2022/4/1)	皮膚・運動器系の病態・診断・治療 医学英語III B 医学英語B 昭和大学病院 整形外科 昭和大学病院 整形外科 (E C C) 昭和大学病院 整形外科	3後 3後 4前 5前 5後 6前	0.0 0.0 0.0 0.0 0.0 0.0	1 4 6 3 7 9	37.5	昭和大学病院 整形外科 昭和大学病院 整形外科 (ECC) 昭和大学病院 整形外科	5前 5後 6前 2	0.0 0.0 0.0 0.0	2 1 2	37.5	
766	助教	大形 浩一 オホナガ ヒロイチ	45		昭和大学医学部助教 (2020/4/1)	昭和大学病院 麻酔科 (E C C) 昭和大学病院 麻酔科	5後 6前	0.0 0.0	1 1	37.5	昭和大学病院 麻酔科 (E C C) 昭和大学病院 麻酔科	5後 6前	0.0 0.0	1 1	37.5	
767	助教	喜久山 和貴 キクヤマ カズキ	35		昭和大学医学部助教 (2020/4/1)	外科学総論 消化器/肝胆膵系の病態・診断・治療 昭和大学病院 消化器一般外科 昭和大学病院 消化器・一般外科 (E C C) 昭和大学病院 食道外科(ECC) 昭和大学病院 消化器・一般外科	2後 3前 4後 5後 6前	0.0 0.0 0.0 0.0 0.0	0 2 0 12 48 12		外科学総論 昭和大学病院 消化器一般外科 昭和大学病院 消化器・一般外科 (ECC) 昭和大学病院 消化器・一般外科	2後 4後 5後 6前	0.0 0.0 0.0 0.0	0 0 48 43	37.5	
768	講師	加藤 啓二郎 カトウ ケイジロウ	49	医学博士	昭和大学医学部講師 (2020/4/1)	小児系の病態・診断・治療 小児医学 (小児内科・小児外科) 昭和大学病院 泌尿器科 昭和大学病院 泌尿器科 (E C C) 昭和大学病院 泌尿器科	3後 4前 5後 6前	0.1 0.0 0.0 0.0	6 1 14 20 20	37.5	小児医学 (小児内科・小児外科) 昭和大学病院 泌尿器科 昭和大学病院 泌尿器科	4前 5前 6前	0.0 0.0 0.0	1 13 20	37.5	
769	講師	田中 拡 タナカヒロム	46	医学博士	昭和大学医学部講師 (2022/4/1)	藤が丘病院 臨床病理診断科 (2020/8/1)	5前	0.0	0	37.5	藤が丘病院 臨床病理診断科	6前	0.0	0	37.5	
770	講師	中神 義弘 ナカノリ ヒロシ	47	医学博士	昭和大学医学部講師 (2020/6/1)	治癒系実習 横浜市北部病院 産婦人科 横浜市北部病院 産婦人科 (E C C) 横浜市北部病院 産婦人科	4前 4後 5後 6前	0.0 0.0 0.0 0.0	4 1 1 1	37.5	治癒系実習 横浜市北部病院 産婦人科 横浜市北部病院 産婦人科 (E C C) 横浜市北部病院 産婦人科	4前 4後 5後 6前	0.0 0.0 0.0 0.0	4 1 1 1	37.5	
771	准教授	小川 高史 オガワ タカシ	54	医学博士	昭和大学医学部准教授 (2020/8/1)	藤が丘病院 臨床病理診断科 (2020/8/1)	5前	0.0	0	37.5	藤が丘病院 臨床病理診断科	6前	0.0	0	37.5	
772	助教	水谷 咲紀 ミズタニ サキ	30		昭和大学医学部助教 (2022/4/1)	藤が丘病院 臨床病理診断科 (2020/8/1)	5前	0.0	0	37.5	藤が丘病院 臨床病理診断科	6前	0.0	0	37.5	

専任教員の氏名等

(昭和大学医学部医学科等)

番号	職位	フリガナ氏名	年齢	保有 学位等	現職 (就任年月)	学則変更年度				学則変更前年度				備考	
						担当授業科目				担当授業科目					
						科目の名称	配当 年次	担当 単位数	年間 開講数	申請に係る大 学における教 育研究に従事 する週当たり	科目の名称	配当 年次	担当 単位数		年間 開講数
773	講師	江原 佳史 <small>エハラヨシフミ</small>	41	医学博士	昭和大学医学部講師 (2020/9/1)	臨床実習Ⅲ (多職種実習) 臨床検査 昭和大学病院 臨床病理診断科 昭和大学病院 臨床病理診断科 (E C C) 横浜市北部病院 臨床病理診断科 (E C C) 昭和大学病院 臨床病理診断科 横浜市北部病院 臨床病理診断科	2前 2後 5前 5後 6前 6前	0.0 0.0 0.0 0.0 0.0 0.0	4 4 3 17 3 17 3	37.5	臨床実習Ⅲ (多職種実習) 臨床検査 臨床検査 昭和大学病院 臨床病理診断科 昭和大学病院 臨床病理診断科 (E C C) 横浜市北部病院 臨床病理診断科 (E C C) 昭和大学病院 臨床病理診断科	2前 2後 3後 5前 5後 5後 6前	0.0 0.0 0.0 0.0 0.0 0.0 0.0	4 2 2 4 17 3 17	37.5
774	准教授	橋本 圭司 <small>ハシモトケイジ</small>	48	医学博士	昭和大学医学部准教授 (2021/4/1)	皮膚・運動器系の病態・診断・治療 医学英語Ⅲ B 学部連携高齢者コミュニケーション・在宅医療支援演習 医学英語 B 藤が丘リハビリテーション病院 リハビリテーション科 藤が丘リハビリテーション病院 リハビリテーション科 藤が丘リハビリテーション病院 リハビリテーション科 藤が丘リハビリテーション病院 リハビリテーション科	3後 3後 3後 4前 5前 5後 6前	0.0 0.0 0.0 0.0 0.0 0.0 0.0	4 4 0 6 8 6 6	37.5	リハ・介護・在宅医療 藤が丘リハビリテーション病院 リハビリテー ション科(ECC) 藤が丘リハビリテーション病院 リハビリテー ション科	3後 5後 6前	0.0 0.0 0.0	1 6 6	37.5
775	助教	長島 隆一 <small>ナガシマリュウイチ</small>	34	医学博士	昭和大学医学部助教 (2021/1/1)	免疫・微生物・感染症実習・演習 地域医療入門 小児系の病態・診断・治療 昭和大学病院 小児科 昭和大学病院 小児科 (E C C) 昭和大学病院 小児科 昭和大学病院 放射線科 昭和大学病院 放射線科 (E C C) 昭和大学病院 放射線科 (E C C)	2後 1通 3後 4後 5後 6前 5前 5後 6後	0.0 0.0 0.1 0.0 0.0 0.0 0.0 0.0 0.0 0.0	4 2 6 0 28 28 15 30 30	37.5	免疫・微生物・感染症実習・演習 微生物学実習 昭和大学病院 小児科 昭和大学病院 小児科 (E C C) 昭和大学病院 小児科 昭和大学病院 放射線科 昭和大学病院 放射線科(ECC) 昭和大学病院 放射線科	2後 3前 4後 5後 6前 5前 5後 6前	0.0 0.0 0.0 0.0 0.0 0.0 0.0 0.0	4 9 0 28 29 15 30 30	37.5
776	助教	渡邊 優 <small>ワタナベユウ</small>	37		昭和大学医学部助教 (2021/4/1)	内分泌・代謝系の病態と機能 消化器系の病態と機能 女性生殖器系の病態と機能 循環器系、呼吸器系、消化器系、血液系(実習・演習)	2前 2前 2前 2前	0.0 0.0 0.0 0.0	1 2 2 1	37.5	内分泌・代謝系の病態と機能 消化器系の病態と機能 女性生殖器系の病態と機能	2前 2前 2前	0.0 0.0 0.0	1 1	37.5
777	講師	原田 堅 <small>ハラダケン</small>	44	医学博士	昭和大学医学部講師 (2021/4/1)	小児系の病態・診断・治療 昭和大学病院 小児科 (E C C) 昭和大学病院 放射線科 (E C C)	5前 5後 6後	0.0 0.0 0.0	15 30 30	37.5	昭和大学病院 放射線科 昭和大学病院 放射線科(ECC) 昭和大学病院 放射線科	5前 5後 6前	0.0 0.0 0.0	15 30 30	37.5
778	助教	木ノ内 万里子 <small>キノチチマリコ</small>	42		昭和大学医学部助教 (2021/4/1)	昭和大学病院 放射線科 昭和大学病院 放射線科 (E C C) 昭和大学病院 放射線科 (E C C)	5前	0.0	2	37.5	昭和大学病院 放射線科	5前	0.0	2	37.5
779	助教	川口 由佳 <small>カワグチユカ</small>	35		昭和大学医学部助教 (2021/4/1)	昭和大学病院 放射線科	5前	0.0	2	37.5	昭和大学病院 放射線科	5前	0.0	2	37.5
780	助教	内田 有希 <small>ウチダユキ</small>	40	人間科学博	昭和大学医学部助教 (2021/4/1)	内分泌・代謝系の病態と機能 消化器系の病態と機能 女性生殖器系の病態と機能 循環器系、呼吸器系、消化器系、血液系(実習・演習)	2前 2前 2前 2前	0.0 0.0 0.0 0.0	1 2 2 1	37.5	内分泌・代謝系の病態と機能 消化器系の病態と機能 女性生殖器系の病態と機能	2前 2前 2前	0.0 0.0 0.0	1 1	37.5
781	助教	加藤 真理子 <small>カトウマリコ</small>	32		昭和大学医学部助教 (2021/4/1)	小児系の病態・診断・治療 昭和大学病院 小児科 (E C C) 昭和大学病院 小児科	3後 5後 6前	0.0 0.0 0.0	2 6 6	37.5	昭和大学病院 小児科 (E C C)	5後	0.0	6	37.5
782	助教	甲斐 亮三 <small>カイレイウゾウ</small>	42		昭和大学医学部助教 (2021/4/1)	昭和大学病院 放射線科 昭和大学病院 放射線科 (E C C) 昭和大学病院 放射線科 (E C C)	5前 5後 6後	0.0 0.0 0.0	12 44 44	37.5	昭和大学病院 放射線科 昭和大学病院 放射線科 (ECC) 昭和大学病院 放射線科 (ECC)	5前 5後 6前	0.0 0.0 0.0	11 44 44	37.5

専任教員の氏名等

(昭和大学医学部医学科等)

番号	職位	フリガナ氏名	年齢	保有 学位等	現職 (就任年月)	学則変更年度						学則変更前年度						備考
						担当授業科目			申請に係る大 学における教 育研究に従事 する週当たり			担当授業科目			申請に係る大 学における教 育研究に従事 する週当たり			
						科目の名称	配当 年次	担当 単位数	年間 開講数	科目の名称	配当 年次	担当 単位数	年間 開講数	科目の名称	配当 年次	担当 単位数	年間 開講数	
783	助教	大杉 枝子 オオサキ エダコ	41		昭和大学医学部助教 (2021/4/1)	昭和大学病院 麻酔科 昭和大学病院 麻酔科(ECC) 昭和大学病院 麻酔科	5前 5後 6前	0.0 0.0 0.0	2 22 22	37.5						37.5		
784	助教	河野 奈緒 コノノ ナオキ	36		昭和大学医学部助教 (2021/4/1)	昭和大学病院 麻酔科 皮膚・運動器系の病態・診断・治療	5後 6前	0.0 0.0	1 1	37.5						37.5		
785	助教	渋谷 健 シバヤ ケン	38		昭和大学医学部助教 (2022/4/1)	昭和大学病院 形成外科 昭和大学病院 形成外科(ECC) 昭和大学病院 形成外科	5前 5後 6前	0.0 0.0 0.0	17 32 32	37.5						37.5		
786	准教授	吉羽 健司 ヨシハネ ケンジ	49	医学博士	昭和大学医学部准教授 (2021/6/3)	精神医療系の病態・診断・治療 鳥山病院 精神神経科 鳥山病院 精神神経科(ECC) 鳥山病院 精神神経科 集中講義	3後 5前 5後 6前	0.1 0.0 0.0 0.0	12 3 2 2							37.5		
787	助教	佐野 俊和 サノ ヒロユキ	37		昭和大学医学部助教 (2021/9/1)	小児系の病態・診断・治療	3後	0.0	3	37.5						37.5		
788	教授	猪又 直子 イノノチ ナオコ	53	医学博士	昭和大学医学部教授 (2021/10/1)	皮膚・運動器系の病態・診断・治療 昭和大学病院 皮膚科 昭和大学病院 皮膚科(ECC) 昭和大学病院 皮膚科 集中講義	3後 5前 5後 6前 6前	0.0 0.0 0.0 0.0 0.0	4 3 13 13 1							37.5		
789	准教授	川原 千香子 カワハラ チカコ	57	医学博士	昭和大学医学部准教授 (2022/4/1)	プロフェッショナルリズムIIA 臨床実習III(多職種実習) 医学教育 プロフェッショナルリズムIIB 膠原病/血液/感染症系の病態・診断・治療 行動医学・プロフェッショナルリズムIII A 地域医療実習 尿路・男性生殖系系の病態・診断・治療 行動医学・プロフェッショナルリズムIII B 学部連携高齢者コミュニケーション・在宅医療支援演習 行動医学・プロフェッショナルリズムIV(臨床実習前演習) 地域医療実習 行動医学・プロフェッショナルリズムV プロフェッショナルリズムI(医師への序章) 臨床実習I(診療の基本)	2前 2前 2後 2後 3前 3前 3前 3後 3後 4後 5前 5前 1前 1通	0.0 0.0 0.0 0.0 0.0 0.0 0.0 0.0 0.0 0.0 0.0 0.0 0.0	12 0 14 5 1 6 7 0 14 4 1 5 2 11 7					37.5				
790	講師	草野 麻衣子 クサノ マイコ	40	医学博士	昭和大学医学部講師 (2021/10/1)	法医学実習 臨床医学英語A	4前 4後	0.0 0.0	5 2	37.5						37.5		

専任教員の氏名等

(昭和大学医学部医学科等)

番号	職位	フリガナ氏名	年齢	保有学位等	現職(就任年月)	学則変更年度				学則変更前年度				備考		
						担当授業科目				担当授業科目						
						科目の名称	配当年次	担当単位数	年間開講数	申請に係る大学における教育研究に從事する週当たり	科目の名称	配当年次	担当単位数		年間開講数	申請に係る大学における教育研究に從事する週当たり
791	講師	樋口 聡 ヒギキ サトシ	42	医学博士	昭和大学医学部講師 (2022/4/1)	循環器系の病態・診断・治療 基本的診察技法実習 医学英語 B	2後 4前 4前	0.0 0.0 0.0	1 1 6	37.5	循環器系の病態・診断・治療	2後 0.0	1	37.5		
792	助教	関 沙和 セキ サワ	31		昭和大学医学部助教 (2022/4/1)	小児系の病態・診断・治療	3後	0.1	6	37.5				37.5		
793	講師	小池 千尋 コイケチヒロ	40	医学博士	昭和大学医学部講師 (2022/4/1)	横浜市北部病院 臨床病理診断科 (ECC)	5前 5後	0.0 0.0	6 13	37.5				37.5		
794	助教	高野 賢治 タカノ ケンジ	32		昭和大学医学部助教 (2022/4/1)	基本的診察技法実習	4前	0.0	3	37.5				37.5		
795	助教	笹沢 俊吉 ササゼ ヒロシキ	35		昭和大学医学部助教 (2022/4/1)	藤が丘病院 放射線科 藤が丘病院 放射線科	5前 6前	0.0 0.0	2 1	37.5				37.5		
796	講師	大森 竜子 オオモリ リウジ	53	医学博士	昭和大学医学部講師 (2022/4/1)	横浜市北部病院 外科 (ECC)	5後	0.0	16	37.5				37.5		
797	准教授	田 勤 イノダツトム	47	医学博士	昭和大学医学部准教授 (2022/4/1)	昭和大学病院 呼吸器外科	6前	0.0	40	37.5				37.5		
798	助教	二本柳 康博 ニホンヤナギ ヒロユキ	54		昭和大学医学部助教 (2022/5/1)	横浜市北部病院 臨床病理診断科	5前	0.0	0	37.5				37.5		
799	教授(員外)	辻 まゆみ ツジ マユミ	64	医学博士	昭和大学医学部教授(員外) (2020/4/1)	医療サイエンス演習	1後	0.0	2	37.5			2後 4前 1通	0.0 0.0 0.0	1 6 2	37.5
800	准教授	岡 秀一郎 オカ ヒロキチ	63	医学博士	昭和大学医学部准教授 (2019/4/1)	昭和大学病院 麻酔科 昭和大学病院 麻酔科 (ECC) 昭和大学病院 麻酔科	5前 5後 6前	0.0 0.0 0.0	2 21 21	37.5			5前 5後 6前	0.0 0.0 0.0	2 21 21	37.5
801	教授	鹿間 裕介 シカマユウスケ	64	医学博士	昭和大学医学部教授 (2020/4/1)	呼吸器系の病態・診断・治療 藤が丘病院 呼吸器内科 藤が丘病院 呼吸器内科	2後 4後 6前	0.0 0.0 0.0	2 2 2	37.5			2後 3前 4後 6前	0.0 0.0 0.0 0.0	2 1 2 16	37.5
802	教授(員外)	江波戸 美緒 エハタド ミヨ	63	医学博士	昭和大学医学部教授(員外) (2020/4/1)	循環器系の病態・診断・治療 藤が丘病院 循環器内科 藤が丘病院 循環器内科 (ECC) 藤が丘病院 循環器内科	2後 4後 5後 6前	0.0 0.0 0.0 0.0	1 2 5 5	37.5			2後 3前 4後 5後 6前	0.0 0.0 0.0 0.0 0.0	1 1 3 6 6	37.5
803	教授	佐々木 春明 ササキ ハルアキ	61	医学博士	昭和大学医学部教授 (2020/4/1)	藤が丘病院 泌尿器科 藤が丘病院 泌尿器科(ECC)	5前 5後	0.0 0.0	8 29	37.5			3前 5前	0.0 0.0	1 9	37.5
804	教授	田中 弘之 タナカ ヒロユキ	64	医学博士	昭和大学医学部教授 (2020/4/1)	循環器系の病態・診断・治療 藤が丘病院 循環器内科 藤が丘病院 心臓血管外科 藤が丘病院 心臓血管外科	2後 4後 4後 6前	0.0 0.0 0.0 0.0	1 1 5 5	37.5			2後 3前 4後 4後 5後 6前	0.0 0.0 0.0 0.0 0.0 0.0	1 2 1 5 1 1	37.5

専任教員の氏名等

(昭和大学医学部医学科等)

番号	職位	フリガナ氏名	年齢	保有 学位等	現職 (就任年月)	学則変更年度			学則変更前年度			備考		
						担当授業科目			担当授業科目				申請に係る大 学における教 育研究に従事 する週当たり	申請に係る大 学における教 育研究に従事 する週当たり
						科目の名称	担当 年次	担当 単位数	科目の名称	担当 年次	担当 単位数			
805	教授	林 崇貴 ハヤシムムシタカ Hayashi Takasi	62	医学博士	昭和大学医学部教授 (2019/4/1)	救急医学	4前	0.0	救急医学	4前	0.0	37.5		
						藤が丘病院 救命救急科 症候学Ⅲ	5前	0.0	藤が丘病院 救命救急科 症候学Ⅲ	5前	0.0			
806	教授	小岩 文彦 コイワフミヒコ Koiwa Fumihiko	59	医学博士	昭和大学医学部教授 (2021/12/13)	救命救急科	4前	0.0	救命救急科	4後	0.0	37.5		
						藤が丘病院 救命救急科	6前	0.0	藤が丘病院 救命救急科	5後	0.0			
807	教授	北見 明彦 キタミ アサヒヒコ Kitami Asahihiko	60	医学博士	昭和大学医学部教授 (2020/2/1)	呼吸器外科	4後	0.0	呼吸器外科	3前	0.0	37.5		
						藤が丘病院 呼吸器センター (呼吸器外科)	4後	0.0	藤が丘病院 呼吸器センター (呼吸器外科)	4後	0.0			
808	教授	神崎 浩二 カンザキ コウジ Kanzaki Kouji	59	医学博士	昭和大学医学部教授 (2021/4/1)	整形外科	5前	0.0	整形外科	3後	0.0	37.5		
						藤が丘病院 整形外科 (E C C)	5後	0.0	藤が丘病院 整形外科 (E C C)	5後	0.0			
809	教授	笠間 毅 カサマツヨシ Kasamatsu Yoshiki	64	医学博士	昭和大学医学部教授 (2019/3/1)	膠原病/血液/感染症系の病態・診断・治療	3前	0.0	免疫・膠原病	3後	0.0	37.5		
						在宅チーム医療と倫理TBLⅡ 臨床実習Ⅲ (看護実習) 薬理学総論	2前	0.0	在宅チーム医療と倫理TBLⅡ 臨床実習Ⅱ (看護実習) 臨床実習Ⅲ (多職種実習) 薬理学総論	2前	0.0			
810	教授	木内 祐二 キノウチ ユウジ Kinouchi Yuzo	62	医学博士	昭和大学医学部教授 (2022/4/1)	循環器系の病態・診断・治療 神経系の病態・診断・治療 地域医療実習	2後	0.1	循環器系の病態・診断・治療 神経系の病態・診断・治療 地域医療実習	2後	0.1	37.5		
						泌尿・男性生殖系の病態・診断・治療 糖尿病・代謝・内分泌系の病態・診断・治療 精神医療系の病態・診断・治療 学部連携高齢者コミュニケーション・在宅医療支援演習	3前	0.0	在宅チーム医療と倫理TBLⅡ 臨床実習Ⅲ (看護実習) 薬理学総論 循環器系の病態・診断・治療 神経系の病態・診断・治療 地域医療実習	3前	0.0			

専任教員の氏名等

番号	職位	フリガナ氏名	年齢	保有 学位等	現職 (就任年月)	学則変更年度				学則変更前年度				備考	
						担当授業科目				担当授業科目					
						科目の名称	配当 年次	担当 単位数	年間 開講数	科目の名称	配当 年次	担当 単位数	年間 開講数		
811	教授	ナカダ トキエ 中田 土起文	60	医学博士	昭和大学医学部教授 (2022/4/1)	皮膚・運動器系の病態・診断・治療 藤が丘病院 皮膚科 藤が丘病院 皮膚科 (ECC) 藤が丘病院 皮膚科	3後 5前 5後 6前	0.0 0.0 0.0 0.0	2 8 21 21	皮膚 藤が丘病院 皮膚科 藤が丘病院 皮膚科(ECC) 藤が丘病院 皮膚科	3後 5前 5後 6前	0.0 0.0 0.0 0.0	1 8 21 21	申請に係る大 学における教 育研究に従事 する週当たり	37.5
812	教授 (員外)	フシノフクニ 藤澤 邦見	59	医学博士	昭和大学医学部教授 (員外) (2020/4/1)	糖尿病・代謝・内分泌系の病態・診断・治療 昭和大学病院附属東病院 眼科 症候学 III 集中講義	3後 5前 5前 6前	0.0 0.0 0.0 0.0	2 2 1 1	昭和大学病院附属東病院 眼科 横浜市北部病院 眼科 症候学 III 集中講義	5前 5前 5通 6前 6後	0.0 0.0 0.0 0.0 0.0	2 6 1 28 1	申請に係る大 学における教 育研究に従事 する週当たり	37.5
813	教授	スズキヒロシ 鈴木 洋	59	医学博士	昭和大学医学部教授 (2020/4/1)	循環器系の病態・診断・治療 藤が丘病院 循環器内科 藤が丘病院 循環器内科 (ECC) 藤が丘病院 循環器内科	2後 4後 5後 6前	0.0 0.0 0.0 0.0	1 2 6 6	循環器系の病態・診断・治療 循環器 診断系実習 藤が丘病院 循環器内科 藤が丘病院 循環器内科 (ECC) 藤が丘病院 循環器内科	2後 3前 4前 4後 5後 6前	0.0 0.0 0.0 0.0 0.0 0.0	1 1 13 3 6 6	申請に係る大 学における教 育研究に従事 する週当たり	37.5
814	教授	イゲタケヒコ 池田 尚人	61	医学博士	昭和大学医学部教授 (2019/3/1)	神経系の病態・診断・治療 基本的診察技法実習 江東豊洲病院 脳血管センター (脳神経外科) 江東豊洲病院 脳血管センター (脳神経外科) (ECC) 江東豊洲病院 脳血管センター (脳神経外科)	3前 4前 4後 5後 6前	0.0 0.0 0.0 0.0 0.0	2 1 16 7 7	神経 江東豊洲病院 脳血管センター (脳神経外科) 江東豊洲病院 脳血管センター (脳神経外科) (ECC) 江東豊洲病院 脳血管センター (脳神経外科)	3後 4後 5後 6前	0.0 0.0 0.0 0.0	1 16 7 7	申請に係る大 学における教 育研究に従事 する週当たり	37.5
815	教授	フカイ タカシ 深貝 隆志	61	医学博士	昭和大学医学部教授 (2021/4/1)	尿路・男性生殖器系の病態・診断・治療 昭和大学病院 泌尿器科 昭和大学病院 泌尿器科 (ECC) 昭和大学病院 泌尿器科 集中講義	3後 5前 5後 6前 6前	0.0 0.0 0.0 0.0 0.0	3 9 20 20 1	泌尿器 昭和大学病院 泌尿器科 江東豊洲病院 泌尿器科 (ECC) 昭和大学病院 泌尿器科 江東豊洲病院 泌尿器科 集中講義	3前 5前 5後 6前 6前	0.0 0.0 0.0 0.0 0.0	2 3 9 13 3	申請に係る大 学における教 育研究に従事 する週当たり	37.5
816	教授	シノダケンジ 信太 賢治	61	医学博士	昭和大学医学部教授 (2019/6/11)	麻酔・蘇生医学 治療系実習 昭和大学病院 麻酔科 横浜市北部病院 麻酔科 横浜市北部病院 麻酔科 (ECC) 横浜市北部病院 麻酔科	4前 4前 5前 5前 5後 6前	0.0 0.0 0.0 0.0 0.0 0.0	1 10 2 7 4 4	麻酔・蘇生医学 治療系実習 昭和大学病院 麻酔科 横浜市北部病院 麻酔科 横浜市北部病院 麻酔科 (ECC) 横浜市北部病院 麻酔科	4前 4前 5前 5前 5後 6前	0.0 0.0 0.0 0.0 0.0 0.0	1 10 2 7 4 4	申請に係る大 学における教 育研究に従事 する週当たり	37.5
817	教授	タノノカヨル 丹野 郁	61	医学博士	昭和大学医学部教授 (2021/4/1)	循環器系の病態・診断・治療 江東豊洲病院 循環器センター (循環器内科)	2後 4後	0.0 0.0	1 10	循環器系の病態・診断・治療 循環器 江東豊洲病院 循環器センター (循環器内科) 江東豊洲病院 循環器センター (循環器内科)	2後 3前 4後 5後	0.0 0.0 0.0 0.0	1 1 13	申請に係る大 学における教 育研究に従事 する週当たり	37.5
818	教授	ハンネトウシ 橋本 真児	64	医学博士	昭和大学医学部教授 (2020/4/1)	藤が丘病院 放射線科 藤が丘病院 放射線科 (ECC) 藤が丘病院 放射線科	5前 5後 6前	0.0 0.0 0.0	2 13 13	藤が丘病院 放射線科 藤が丘病院 放射線科 (ECC) 藤が丘病院 放射線科	5前 5後 6前	0.0 0.0 0.0	2 13 9	申請に係る大 学における教 育研究に従事 する週当たり	37.5

専任教員の氏名等

(昭和大学医学部医学科等)

番号	職位	フリガナ氏名	年齢	保有 学位等	現職 (就任年月)	学則変更年度				学則変更前年度				備考
						担当授業科目				担当授業科目				
						科目の名称	配当 年次	担当 単位数	年間 開講数	科目の名称	配当 年次	担当 単位数	年間 開講数	
819	教授 (員外)	タカミヤ ユウスケ 高宮 有介	64	医学博士	昭和大学医学部教授 (員外) (2018/4/1)	在宅チーム医療と倫理TBLⅡ	2前	0.0	3	在宅チーム医療と倫理TBLⅡ	2前	0.0	3	申請に係る大 学における教 育研究に従事 する週当たり
						プロフェッショナルリズムⅡA	2前	0.0	12	プロフェッショナルリズムⅡA	2前	0.0	6	
						行動医学ⅡA	2前	0.0	9	行動医学ⅡA	2前	0.0	8	
						臨床実習Ⅱ (看護実習)	2前	0.0	7	臨床実習Ⅱ (看護実習)	2前	0.0	7	
						臨床実習Ⅲ (多職種実習)	2前	0.0	0	臨床実習Ⅲ (多職種実習)	2後	0.0	13	
						医学教育	2後	0.0	14	医学教育	2後	0.0	0	
						呼吸器系の病態・診断・治療	2後	0.0	0	呼吸器系の病態・診断・治療	2後	0.0	1	
						循環器系の病態・診断・治療	2後	0.0	1	循環器系の病態・診断・治療	2後	0.0	5	
						プロフェッショナルリズムⅡB	2後	0.0	5	プロフェッショナルリズムⅡB	2後	0.0	4	
						行動医学ⅡB	2後	0.0	4	行動医学ⅡB	2後	0.0	0	
						臨床実習ⅣA (全診療科実習)	2後	0.0	0	臨床実習Ⅳ (全診療科実習)	2後	0.0	7	
						行動医学・プロフェッショナルリズムⅢA	3前	0.0	10	臨床実習ⅣA (全診療科実習)	3前	0.0	7	
						地域医療実習	3前	0.0	7	地域医療実習	3後	0.0	2	
						女性医療系の病態・診断・治療	3後	0.0	0	女性医療系の病態・診断・治療	3後	0.0	15	
行動医学・プロフェッショナルリズムⅢB	3後	0.0	14	行動医学・プロフェッショナルリズムⅢ (医療面接・医師と患者)	3後	0.0	3							
学部連携高齢者コミュニケーション・在宅医療支援演習	3後	0.0	4	学部連携PBLⅡ	3後	0.0	10							
臨床実習ⅣB (全診療科実習)	3通	0.0	3	学部連携PBLⅢ	4前	0.0	3							
学部連携PBLⅢ	4前	0.0	3	学部連携PBLⅢ	4後	0.0	1							
在宅チーム医療と倫理TBLⅢ	4前	0.0	3	在宅チーム医療と倫理TBLⅢ	4後	0.0	2							
行動医学・プロフェッショナルリズムⅣ (臨床実習前演習)	4後	0.0	2	行動医学・プロフェッショナルリズムⅣ (臨床実習前演習)	5前	0.0	2							
4後	0.0	2		臨床医学英語A	5後	0.0	2							
3前	0.0	1		肝・胆・脾	3後	0.0	4							
3前	0.0	1		昭和大学病院 消化器内科	4後	0.0	2							
4後	0.0	1	37.5	昭和大学病院 消化器内科 (E C C)	5後	0.0	4	37.5						
5後	0.0	2		昭和大学病院 消化器内科 (E C C)	5前	0.0	0							
6前	0.0	4		昭和大学病院 消化器内科	6前	0.0	4							
4後	0.0	1		横浜市北部病院 血液内科	4後	0.0	1							
5後	0.0	4	37.5	横浜市北部病院 内科 (E C C)	5後	0.0	4	37.5						
6前	0.0	4		横浜市北部病院 内科	6前	0.0	4							
820	教授	ヨシダ ヒロトシ 吉田 仁	61	医学博士	昭和大学医学部教授 (2018/7/9)	消化器/肝胆脾系の病態・診断・治療	3前	0.0	1	消化器/肝胆脾系の病態・診断・治療	3後	0.0	2	申請に係る大 学における教 育研究に従事 する週当たり
						行動医学・プロフェッショナルリズムⅢA	3前	0.0	1	行動医学・プロフェッショナルリズムⅢA	4後	0.0	4	
						昭和大学病院 消化器内科	4後	0.0	1	昭和大学病院 消化器内科 (E C C)	5後	0.0	0	
821	教授	サカダ アツホ 坂下 暁子	63	医学博士	昭和大学医学部教授 (2021/12/13)	横浜市北部病院 血液内科	4後	0.0	1	横浜市北部病院 血液内科	4後	0.0	1	申請に係る大 学における教 育研究に従事 する週当たり
						横浜市北部病院 内科 (E C C)	5後	0.0	4	横浜市北部病院 内科 (E C C)	5後	0.0	4	
						横浜市北部病院 内科	6前	0.0	4	横浜市北部病院 内科	6前	0.0	4	

専任教員の氏名等

(昭和大学医学部医学科等)

番号	職位	フリガナ氏名	年齢	保有 学位等	現職 (就任年月)	学則変更年度				学則変更前年度				備考		
						担当授業科目				担当授業科目						
						科目の名称	配当 年次	担当 単位数	年間 開講数	申請に係る大 学における教 育研究に従事 する週当たり	科目の名称	配当 年次	担当 単位数		年間 開講数	申請に係る大 学における教 育研究に従事 する週当たり
822	教授	カワノフナキ 川手 信行	58	医学博士	昭和大学医学部教授 (2018/7/10)	運動器系、神経系、感覚器・皮膚・高次脳系(実習・演習) 膠原病/血液/感染症系の病態・診断・治療 皮膚・運動器系の病態・診断・治療 学部連携高齢者コミュニケーション・在宅医療支援演習 基本的診察技法実習 藤が丘リハビリテーション病院 リハビリテーション科 症候学III 藤が丘リハビリテーション病院 リハビリテーション科 (ECC) 藤が丘リハビリテーション病院 リハビリテーション科 地域医療入門	2前 3前 3後 3後 4前 5前 5前 5後 6前 1通	0.0 0.0 0.1 0.0 0.0 0.0 0.0 0.0 0.0 0.0	2 1 8 4 1 8 2 7 6 1	37.5	運動器系、神経系、感覚器・皮膚・高次脳系(実習・演習) 症候学I リハ・介護・在宅医療 藤が丘リハビリテーション病院 リハビリテー ション科 症候学III 藤が丘リハビリテーション病院 リハビリテー ション科(ECC) 藤が丘リハビリテーション病院 リハビリテー ション科 地域医療入門	2前 3前 3後 5前 5通 5後 6前 1通	0.0 0.0 0.0 0.0 0.0 0.0 0.0 0.0	2 1 3 10 2 7 7 1	37.5	
823	准教授	ヨコヤマカズヒロ 横山 和彦	58	医学博士	昭和大学医学部准教授 (2022/4/1)	腫瘍学総論、緩和医療 昭和大学病院 緩和医療科 横浜市北部病院 緩和医療科 横浜市北部病院 緩和医療科(ECC) 集中講義	2後 5前 5前 5後 6前	0.0 0.0 0.0 0.0 0.0	1 1 1 1 1	37.5	緩和医療 昭和大学病院 緩和医療科 横浜市北部病院 緩和医療科	3後 5前 5前	0.0 0.0 0.0	1 1 1	37.5	
824	助教	カコユクヨ 加古 結子	58		昭和大学医学部助教 (2020/9/1)	小児系の病態・診断・治療 小児医学(小児内科・小児外科) 昭和大学病院 小児科 昭和大学病院 小児科(ECC) 昭和大学病院 小児科	3後 4前 4後 5後 6前	0.1 0.0 0.0 0.0 0.0	6 1 0 28 28	37.5	小児医学(小児内科・小児外科) 昭和大学病院 小児科 昭和大学病院 小児科(ECC) 昭和大学病院 小児科	4前 4後 5後 6前	0.0 0.0 0.0 0.0	1 0 28 29	37.5	
825	教授(員外)	イシカワヒロキ 市川 博雄	58	医学博士	昭和大学医学部教授(員外) (2019/12/10)	神経系の病態・診断・治療 藤が丘リハビリテーション病院 内科系診療科	3前 5後	0.0 0.0	1 2	37.5	神経	3後	0.0	2	37.5	
826	教授	ワカタケユウ 渡井 有	58	医学博士	昭和大学医学部教授 (2018/6/12)	小児系の病態・診断・治療 小児医学(小児内科・小児外科) 症候学III 昭和大学病院 小児外科(ECC) 昭和大学病院 小児外科 集中講義	3後 4前 5前 5後 6前 6前	0.1 0.0 0.0 0.0 0.0 0.0	5 1 0 45 45 1	37.5	ヒトの発生演習 小児医学(小児内科・小児外科) 昭和大学病院 小児外科 症候学III 昭和大学病院 小児外科(ECC) 昭和大学病院 小児外科 集中講義	2前 4前 4後 5通 5後 6前 6後	0.0 0.0 0.0 0.0 0.0 0.0 0.0	1 1 12 0 45 45 1	37.5	
827	准教授	ヤマモトシゲル 山本 滋	58	医学博士	昭和大学医学部准教授 (2021/4/1)	症候学II	4後	0.0	1	37.5	呼吸器 症候学II	3前 4後	0.0 0.0	1 1	37.5	

専任教員の氏名等

(昭和大学医学部医学科等)

番号	職位	フリガナ氏名	年齢	保有 学位等	現職 (就任年月)	学期変更年度				学期変更前年度				備考	
						担当授業科目				担当授業科目					
						科目の名称	配当 年次	担当 単位数	年間 開講数	申請に係る大 学における教 育研究に従事 する週当たり	科目の名称	配当 年次	担当 単位数		年間 開講数
828	教授	チガタ ヒロアキ 緒方 浩顕	58	医学博士	昭和大学医学部教授 (2021/4/1)	臨床実習Ⅱ(看護実習) 臨床実習Ⅲ(多職種実習) 医学教育 尿路・男性生殖器系の病態・診断・治療 女性医療系の病態・診断・治療 医学英語ⅢB 行動医学・プロフェッショナルナリズムⅢB 基本的診察技法実習 横浜市北部病院 内科(腎臓内科) 横浜市北部病院 血液内科 横浜市北部病院 内科(ECC) 横浜市北部病院 内科 臨床実習Ⅰ(診療の基本)	2前 2前 2後 3後 3後 3後 4前 4後 4後 5後 6前 1通	0.0 0.0 0.0 0.0 0.0 0.0 0.0 0.0 0.0 0.0 0.0	7 0 14 3 0 1 2 1 4 1 13 13 4	37.5	臨床実習Ⅱ(看護実習) 医学教育 基本的診察技法実習 横浜市北部病院 内科(腎臓内科) 横浜市北部病院 血液内科 横浜市北部病院 内科(ECC) 横浜市北部病院 内科 臨床実習Ⅰ(診療の基本)	2前 2後 4前 4後 4後 5後 6前 1通	0.0 0.0 0.0 0.0 0.0 0.0 0.0	7 13 1 4 1 13 13 7	
829	教授	チガタ マコトキ 長塚 正晃	61	医学博士	昭和大学医学部教授 (2020/10/13)	女性医療系の病態・診断・治療 横浜市北部病院 産婦人科 横浜市北部病院 産婦人科(ECC) 横浜市北部病院 産婦人科	3後 4後 5後 6前	0.0 0.0 0.0 0.0	2 3 5 5	37.5	横浜市北部病院 産婦人科 横浜市北部病院 産婦人科(ECC) 横浜市北部病院 産婦人科	4後 5後 6前	0.0 0.0 0.0	4 4 5	37.5
830	教授	イワノ シゲヒロ 岩瀬 成祐	60	医学博士	昭和大学医学部教授 (2021/12/1)	眼科学 基本的診察技法実習 江東豊洲病院 眼科 江東豊洲病院 眼科(ECC) 江東豊洲病院 眼科	4前 4前 5前 5後 6前	0.0 0.0 0.0 0.0 0.0	1 3 10 10 10	37.5	眼科学 基本的診察技法実習 江東豊洲病院 眼科 江東豊洲病院 眼科(ECC)	4前 4前 5前 5後 5後	0.0 0.0 0.0 0.0 0.0	1 7 10 10 10	37.5
831	教授	フジコウゾウ 富士 幸藏	61	医学博士	昭和大学医学部教授 (2020/2/1)	横浜市北部病院 泌尿器科	5前	0.0	20	37.5	横浜市北部病院 泌尿器科 横浜市北部病院 泌尿器科	3前 5前 6	0.0 0.0 0.0	1 20 16	37.5
832	教授	サカキ シゲキ 永田 茂樹	63	医学博士	昭和大学医学部教授 (2021/12/13)	皮膚・運動器系の病態・診断・治療 江東豊洲病院 皮膚科 江東豊洲病院 皮膚科(ECC) 江東豊洲病院 皮膚科	3後 5前 5後 6前	0.0 0.0 0.0 0.0	2 14 21 21	37.5	皮膚 江東豊洲病院 皮膚科 江東豊洲病院 皮膚科(ECC) 江東豊洲病院 皮膚科	3後 5前 5後 6前	0.0 0.0 0.0 0.0	1 18 29 29	37.5
833	講師	エノラフツ 荏原 徹	57	医学博士	昭和大学医学部講師 (2020/10/1)	横浜市北部病院 内科 横浜市北部病院 内科	5後 6前	0.0 0.0	4 4	37.5	横浜市北部病院 内科(ECC) 横浜市北部病院 内科	5後 6前	0.0 0.0	4 4	37.5
834	教授(員外)	カサキ フミトシ 笠井 史人	56	医学博士	昭和大学医学部教授(員外) (2020/2/1)	糖尿病・代謝・内分泌系の病態・診断・治療 皮膚・運動器系の病態・診断・治療 学部連携高齢者コミュニケーション・在宅医療支援演習 昭和大学病院 リハビリテーション科 症候学Ⅲ	3後 3後 3後 5前 5前	0.0 0.0 0.0 0.0 0.0	1 4 0 10 1	37.5	リハ・介護・在宅医療 昭和大学病院 リハビリテーション科 藤が丘リハビリテーション病院 リハビリテー ション科 症候学Ⅲ	3後 5前 5前 5前 5通	0.0 0.0 0.0 0.0 0.0	1 10 10 10 1	37.5
835	准教授	マシベ トシ 眞野 英寿	58	医学博士	昭和大学医学部准教授 (2021/7/13)	皮膚・運動器系の病態・診断・治療 学部連携高齢者コミュニケーション・在宅医療支援演習	3後 3後	0.0 0.0	1 0	37.5	リハ・介護・在宅医療	3後	0.0	1	37.5

専任教員の氏名等

番号	職位	フリガナ氏名	年齢	保有 学位等	現職 (就任年月)	学則変更年度				学則変更前年度				備考	
						担当授業科目				担当授業科目					
						科目の名称	配当 年次	担当 単位数	年間 開講数	申請に係る大 学における教 育研究に従事 する週当たり	科目の名称	配当 年次	担当 単位数		年間 開講数
836	教授(員外)	横山 登 <small>ヨコヤマノボル</small>	58	医学博士	昭和大学医学部教授 (2017/8/1)	消化器/肝胆膵系の病態・診断・治療 江東豊洲病院 消化器センター(消化器外科) 江東豊洲病院 消化器センター(消化器外科)(E C C) 江東豊洲病院 消化器センター(消化器外科)	3前 4後 5後 6前	0.0 0.0 0.0 0.0	1 1 8 8	37.5	消化管 江東豊洲病院 消化器センター(消化器外科) 江東豊洲病院 消化器センター(消化器外科) 江東豊洲病院 消化器センター(消化器外科)(ECC)	3前 4後 5後 6前	0.0 0.0 0.0 0.0	1 1 8 8	37.5
837	教授	関沢 明彦 <small>セキザケノアキラヒコ</small>	58	医学博士	昭和大学医学部教授 (2018/4/1)	女性医療系の病態・診断・治療 昭和大学病院 産婦人科 昭和大学病院 産婦人科(E C C) 昭和大学病院 産婦人科	3後 4後 5後 6前	0.0 0.0 0.0 0.0	4 2 44 44	37.5	生殖・産婦人科 昭和大学病院 産婦人科 昭和大学病院 産婦人科(ECC) 昭和大学病院 産婦人科	3後 4後 5後 6前	0.0 0.0 0.0 0.0	2 2 44 44	37.5
838	教授	水野 克己 <small>ミヅノ カツミ</small>	60	医学博士	昭和大学医学部教授 (2019/3/1)	小児系の病態・診断・治療 小児医学(小児内科・小児外科) C B T 特別講義 医学英語 B 昭和大学病院 小児科 江東豊洲病院 こどもセンター(小児内科) 昭和大学病院 小児科(E C C) 昭和大学病院 小児科 集中講義	3後 4前 4前 4前 4後 4後 5後 6前 6前	0.1 0.0 0.0 0.0 0.0 0.0 0.0 0.0 0.0 0.0	6 1 1 6 1 10 30 30 2	37.5	小児医学(小児内科・小児外科) C B T 特別講義 昭和大学病院 小児科 江東豊洲病院 こどもセンター(小児内科) 昭和大学病院 小児科(E C C) 昭和大学病院 小児科 集中講義	4前 4前 4後 4後 5後 6前 6後	0.0 0.0 0.0 0.0 0.0 0.0 0.0	1 1 3 10 30 32 2	
839	教授	稲本 淳子 <small>イナモトアツコ</small>	60	医学博士	昭和大学医学部教授 (2021/12/13)	精神医療系の病態・診断・治療 横浜市北部病院 精神神経科 横浜市北部病院 メンタルケアセンター(E C C) 横浜市北部病院 メンタルケアセンター	3後 5前 5後 6前	0.2 0.0 0.0 0.0	23 6 18 18	37.5	精神医学 横浜市北部病院 精神神経科 横浜市北部病院 メンタルケアセンター(ECC) 横浜市北部病院 メンタルケアセンター	3後 5前 5後 6前	0.0 0.0 0.0 0.0	1 6 18 16	
840	教授	矢持 淑子 <small>ヤマモトシク子</small>	55	医学博士	昭和大学医学部教授 (2020/4/1)	病理総論・腫瘍 病理総論・腫瘍実習・演習 臨床検査 呼吸器系の病態・診断・治療 膠原病/血液/感染症系の病態・診断・治療 消化器/肝胆膵系の病態・診断・治療 病理学実習 昭和大学病院 臨床病理診断科 昭和大学病院 臨床病理診断科(E C C) 昭和大学病院 臨床病理診断科 集中講義	2後 2後 2後 2後 3前 3前 4前 5前 5後 6前 6前	0.0 0.0 0.0 0.0 0.0 0.0 0.0 0.0 0.0 0.0 0.0	2 5 0 1 1 2 8 12 13 13 1	37.5	病理総論・腫瘍 病理総論・腫瘍実習・演習 臨床検査 呼吸器系の病態・診断・治療 血液・造血器 病理学実習 昭和大学病院 臨床病理診断科 昭和大学病院 臨床病理診断科(ECC) 昭和大学病院 臨床病理診断科 集中講義	2後 2後 2後 2後 3後 4前 5前 5後 6前 6後	0.0 0.0 0.0 0.0 0.0 0.0 0.0 0.0 0.0 0.0	2 3 0 1 1 8 18 16 21 1	37.5
841	教授(員外)	伊藤 敬義 <small>イトウケイギ</small>	56	医学博士	昭和大学医学部教授(員外) (2021/11/1)	消化器/肝胆膵系の病態・診断・治療 江東豊洲病院 消化器センター(消化器内科) 江東豊洲病院 消化器センター(消化器内科)(E C C) 江東豊洲病院 消化器センター(消化器内科)	3前 4後 5後 6前	0.0 0.0 0.0 0.0	4 3 16 15	37.5	消化器センター(消化器内科) 江東豊洲病院 消化器センター(消化器内科) 江東豊洲病院 消化器センター(ECC) 江東豊洲病院 消化器センター(消化器内科)	4後 5後 6前	0.0 0.0 0.0	2 17 17	37.5

専任教員の氏名等

(昭和大学医学部医学科等)

番号	職位	フリガナ氏名	年齢	保有 学位等	現職 (就任年月)	学則変更年度				学則変更前年度				備考		
						担当授業科目				担当授業科目						
						科目の名称	配当 年次	担当 単位数	年間 開講数	申請に係る大 学における教 育研究に従事 する週当たり	科目の名称	配当 年次	担当 単位数		年間 開講数	申請に係る大 学における教 育研究に従事 する週当たり
842	教授(員外)	ハシモトユキ 馬場 俊之	55	医学博士	昭和大学医学部教授(員外) (2022/4/1)	消化器/肝胆膵系の病態・診断・治療 横浜市北部病院 消化器センター(消化器内科) 横浜市北部病院 消化器センター(消化器内科)(E C C) 横浜市北部病院 消化器センター(消化器内科) 集中講義	3前 4後 5後 6前 6前	0.0 0.0 0.0 0.0 0.0	1 3 3 3 1	37.5	肝・胆・膵 消化器センター(消化器内科) 横浜市北部病院 消化器センター(消化器内科)(ECC) 横浜市北部病院 消化器センター(消化器内科) 集中講義	3後 4後 5後 6前 6後	0.0 0.0 0.0 0.0 0.0	1 5 5 5 1	37.5	
843	教授	オオノカワケイジ 大槻 克文	56	医学博士	昭和大学医学部教授 (2019/5/14)	女性医療系の病態・診断・治療 江東豊洲病院 産婦人科(ECC) 江東豊洲病院 産婦人科	3後 5後 6前	0.0 0.0 0.0	2 22 22	37.5	江東豊洲病院 周産期センター(産婦人科) 江東豊洲病院 産婦人科(ECC) 江東豊洲病院 産婦人科	4後 5後 6前	0.0 0.0 0.0	4 22 22	37.5	
844	准教授	ノノノリタカ 清野 哲孝	56	医学博士	昭和大学医学部准教授 (2020/4/1)	糖尿病・代謝・内分泌系の病態・診断・治療 昭和大学病院 放射線科 昭和大学病院 放射線科(ECC) 昭和大学病院 放射線科(ECC)	3後 5前 5後 6前	0.0 0.0 0.0 0.0	1 16 59 59	37.5	放射線医学 昭和大学病院 放射線科 昭和大学病院 放射線科(ECC) 昭和大学病院 放射線科	3後 5前 5後 6前	0.0 0.0 0.0 0.0	1 15 59 59	37.5	
845	講師	アイトキタツフク 相田 貞継	57	医学博士	昭和大学医学部講師 (2021/4/1)	治療系実習 横浜市北部病院 外科(ECC) 横浜市北部病院 外科	4前 5後 6前	0.0 0.0 0.0	4 10 10	37.5	治療系実習 診断系実習 横浜市北部病院 外科(ECC) 横浜市北部病院 外科	4前 4前 5後 6前	0.0 0.0 0.0 0.0	10 13 10 10	37.5	
846	講師	ノノミヤアキラ 松宮 彰彦	56	医学博士	昭和大学医学部講師 (2021/2/1)	横浜市北部病院 外科(ECC) 横浜市北部病院 外科	5後 6前	0.0 0.0	8 8	37.5	横浜市北部病院 外科(ECC) 横浜市北部病院 外科	5後 6前	0.0 0.0	8 8	37.5	
847	准教授	カミヤヨシトシ 神尾 義人	57	医学博士	昭和大学医学部准教授 (2020/4/1)	藤が丘病院 呼吸器外科 横浜市北部病院 呼吸器センター(呼吸器外科)(E C C) 横浜市北部病院 呼吸器センター(呼吸器外科)	4後 5後 6前	0.0 0.0 0.0	6 1 5	37.5	呼吸器外科 横浜市北部病院 呼吸器センター(呼吸器外科)(ECC) 横浜市北部病院 救急診療科(ECC) 横浜市北部病院 救急診療科 横浜市北部病院 呼吸器センター(呼吸器外科)	4後 5後 5後 6前 6前	0.0 0.0 0.0 0.0 0.0	6 5 5 5 5	37.5	
848	教授	カワサキケイジ 川崎 恵吉	55	医学博士	昭和大学医学部教授 (2019/12/1)	横浜市北部病院 整形外科 横浜市北部病院 整形外科(ECC) 横浜市北部病院 整形外科	5前 5後 6前	0.0 0.0 0.0	4 2 4	37.5	運動器 昭和大学病院 整形外科 横浜市北部病院 整形外科 横浜市北部病院 整形外科(ECC)	3後 5前 5前 5後	0.0 0.0 0.0 0.0	1 1 3 4	37.5	
849	教授(員外)	ヨシダミツマサ 依田 光正	55	医学博士	昭和大学医学部教授(員外) (2022/4/1)	呼吸器系の病態・診断・治療 皮膚・運動器系の病態・診断・治療 学部連携高齢者コミュニケーション・在宅医療支援演習 症例学III	2後 3後 3後 5前	0.0 0.0 0.0 0.0	0 3 0 1	37.5	呼吸器系の病態・診断・治療 リハ・介護・在宅医療 症例学III	2後 3後 5通	0.0 0.0 0.0	0 1 1	37.5	
850	教授(員外)	オオノカワケイジ 大塚 尚治	64	医学博士	昭和大学医学部教授(員外) (2018/4/1)	皮膚・運動器系の病態・診断・治療 横浜市北部病院 形成外科	3後 5前	0.0 0.0	3 8	37.5	横浜市北部病院 形成外科	5前	0.0	8	37.5	
851	教授	コバヤシヒロユキ 小林 一之	64	医学博士	昭和大学医学部教授 (2021/9/1)	耳鼻咽喉・口腔 昭和大学病院 耳鼻咽喉科 昭和大学病院 耳鼻咽喉科(ECC) 昭和大学病院 耳鼻咽喉科 集中講義	4前 5前 5後 6前 6前	0.0 0.0 0.0 0.0 0.0	1 8 3 3 1	37.5	耳鼻咽喉・口腔 昭和大学病院 耳鼻咽喉科 昭和大学病院 耳鼻咽喉科(ECC) 昭和大学病院 耳鼻咽喉科 集中講義	4前 5前 5後 6前 6後	0.0 0.0 0.0 0.0 0.0	1 8 3 3 1	37.5	

専任教員の氏名等

(昭和大学医学部医学科等)

番号	職位	フリガナ氏名	年齢	保有学位等	現職 (就任年月)	学期変更年度						学期変更前年度						備考
						担当授業科目			申請に係る大 学における教 育研究に從事 する週当たり			担当授業科目			申請に係る大 学における教 育研究に從事 する週当たり			
						科目の名称	配当 年次	担当 単位数	年間 開講数	科目の名称	配当 年次	担当 単位数	年間 開講数	科目の名称	配当 年次	担当 単位数	年間 開講数	
852	講師	西村 有希 ニシムラ ユキ	54	医学博士	昭和大学医学部講師 (2021/4/1)	薬理学総論 循環器系の病態・診断・治療 糖尿病・代謝・内分泌系の病態・診断・治療 C B T 特別講義 薬理学実習 早期臨床体験実習Ⅰ(初年次体験実習)	2後 2後 3後 4前 4前 1後	0.0 0.1 0.0 0.0 0.0 0.0	2 5 6 1 6 0	37.5	薬理学総論 循環器系の病態・診断・治療 医学英語 A C B T 特別講義 薬理学実習 早期臨床体験実習Ⅰ(初年次体験実習) 地域医療入門	2後 2後 3後 4前 4前 1後	0.0 0.0 0.0 0.0 0.0 0.0	2 4 8 1 6 2	37.5			
853	教授	門松 香一 カドマツ コウイチ	60	医学博士	昭和大学医学部教授 (2020/4/1)	皮膚・運動器系の病態・診断・治療 形成外科 藤が丘病院 形成外科 (E C C) 藤が丘病院 形成外科 皮膚・運動器系の病態・診断・治療 形成外科 昭和大学病院 整形外科 昭和大学病院 整形外科 (E C C) 昭和大学病院 整形外科	3後 5前 5後 6前 3後 5前 5後 6前	0.0 0.0 0.0 0.0 0.0 0.0 0.0 0.0	3 6 5 5 1 8 25 25 1	37.5	形成・再生医学 藤が丘病院 形成外科 藤が丘病院 形成外科 (E C C) 藤が丘病院 形成外科 運動器 昭和大学病院 整形外科 昭和大学病院 整形外科 (ECC) 昭和大学病院 整形外科 集中講義	3後 5前 5後 6前 3後 5前 5後 6前	0.0 0.0 0.0 0.0 0.0 0.0 0.0 0.0	0 6 5 5 1 8 25 25 1	37.5			
854	教授	稲垣 克記 イナヅメ カクキ	64	医学博士	昭和大学医学部教授 (2019/4/1)	呼吸器系の病態・診断・治療 横浜市北部病院 呼吸器センター (呼吸器内科) 横浜市北部病院 呼吸器センター (呼吸器内科) (E C C) 横浜市北部病院 呼吸器センター (呼吸器内科)	2後 4後 5後 6前	0.0 0.0 0.0 0.0	1 7 4 4	37.5	呼吸器系の病態・診断・治療 呼吸器 診断系実習 横浜市北部病院 呼吸器センター (呼吸器内科) 横浜市北部病院 呼吸器センター (呼吸器内科) (ECC)	2後 3前 4前 4後 5後	0.0 0.0 0.0 0.0 0.0	1 1 13 7 29	37.5			
855	教授 (員外)	松倉 聡 マツクラ サトシ	57	医学博士	昭和大学医学部教授 (員外) (2020/12/1)	呼吸器系の病態・診断・治療 横浜市北部病院 呼吸器センター (呼吸器内科) 横浜市北部病院 呼吸器センター (呼吸器内科) (E C C) 横浜市北部病院 呼吸器センター (呼吸器内科)	4前 4前 4前 4後 5前 5後 6前	0.0 0.0 0.0 0.0 0.0 0.0 0.0	1 1 1 1 23 40 28		危機管理入門 医療倫理 救急医学 症候学Ⅱ 昭和大学病院 救命救急科 昭和大学病院 救命救急科 (E C C) 昭和大学病院 救命救急科	4前 4前 4前 4後 5前 5後 6前	0.0 0.0 0.0 0.0 0.0 0.0 0.0	1 1 1 1 23 36 40				
856	教授	土肥 謙二 ドヒケンジ	54	医学博士	昭和大学医学部教授 (2021/8/1)	皮膚・男性生殖器系の病態・診断・治療 糖尿病・代謝・内分泌系の病態・診断・治療 昭和大学病院 腎臓内科 症候学Ⅱ 昭和大学病院 腎臓内科 (E C C) 昭和大学病院 腎臓内科 集中講義	3後 3後 4後 4後 5後 6前 6前	0.1 0.0 0.0 0.0 0.0 0.0 0.0	5 2 2 1 4 4 1		皮膚・男性生殖器系の病態・診断・治療 糖尿病・代謝・内分泌系の病態・診断・治療 昭和大学病院 腎臓内科 症候学Ⅱ 昭和大学病院 腎臓内科 (E C C) 昭和大学病院 腎臓内科 集中講義	3前 4後 4後 5後 6前 6前	0.0 0.0 0.0 0.0 0.0 0.0	2 2 1 4 4 1				
857	教授	本田 浩一 ホンダヒロシ	56	医学博士	昭和大学医学部教授 (2019/6/11)	皮膚・男性生殖器系の病態・診断・治療 糖尿病・代謝・内分泌系の病態・診断・治療 昭和大学病院 腎臓内科 症候学Ⅱ 昭和大学病院 腎臓内科 (E C C) 昭和大学病院 腎臓内科 集中講義	3後 3後 4後 4後 5後 6前 6前	0.1 0.0 0.0 0.0 0.0 0.0 0.0	5 2 2 1 4 4 1		皮膚・男性生殖器系の病態・診断・治療 糖尿病・代謝・内分泌系の病態・診断・治療 昭和大学病院 腎臓内科 症候学Ⅱ 昭和大学病院 腎臓内科 (E C C) 昭和大学病院 腎臓内科 集中講義	3前 4後 4後 5後 6前 6前	0.0 0.0 0.0 0.0 0.0 0.0	2 2 1 4 4 1				
858	准教授	佐々木 純 ササキジュン	58	医学博士	昭和大学医学部准教授 (2022/4/1)	皮膚・男性生殖器系の病態・診断・治療 糖尿病・代謝・内分泌系の病態・診断・治療 昭和大学病院 腎臓内科 症候学Ⅲ	4前 4前 5前 5通 5後 6前	0.0 0.0 0.0 0.0 0.0 0.0	1 10 4 1 4 4	37.5	C B T 特別講義 治療系実習 藤が丘病院 救命救急科 症候学Ⅲ 藤が丘病院 救命救急科 (ECC) 藤が丘病院 救命救急科	4前 4前 5前 5通 5後 6前	0.0 0.0 0.0 0.0 0.0 0.0	1 10 4 1 4 4	37.5			

専任教員の氏名等

(昭和大学医学部医学科等)

番号	職位	フリガナ氏名	年齢	保有 学位等	現職 (就任年月)	学期変更年度				学期変更前年度				備考	
						担当授業科目				担当授業科目					
						科目の名称	配当 年次	担当 単位数	年間 開講数	申請に係る大 学における教 育研究に従事 する週当たり	科目の名称	配当 年次	担当 単位数		年間 開講数
859	准教授	ササキ トシユキ 佐藤 督忠	56	医学博士	昭和大学医学部准教授 (2022/5/1)	基本的診察技法実習 藤が丘病院 循環器内科 藤が丘病院 循環器内科 (E C C) 藤が丘病院 循環器内科	4前 4後 5後 6前	0.0 0.0 0.0 0.0	1 1 40 40	37.5	基本的診察技法実習 藤が丘病院 循環器内科 藤が丘病院 循環器内科 (E C C) 藤が丘病院 循環器内科	4前 4後 5後 6前	0.0 0.0 0.0 0.0	7 3 6 6	37.5
860	講師	ササキ アキコ 佐々木 晶子	57	医学博士	昭和大学医学部講師 (2020/10/1)	薬理学総論 循環器系の病態・診断・治療 糖尿病・代謝・内分泌系の病態・診断・治療 薬理学実習	2後 2後 3後 4前	0.0 0.1 0.0 0.0	1 5 6 6	37.5	薬理学総論 循環器系の病態・診断・治療 医学英語 A 薬理学実習 学部連携病棟実習	2後 2後 3後 4前 6前	0.0 0.0 0.0 0.0 0.0	1 4 8 6 0	
861	助教	イワノ エマリコ 岩瀬 万里子	52		昭和大学医学部助教 (2020/6/1)	薬理学総論 循環器系の病態・診断・治療 薬理学実習 早期臨床体験実習 I (初年次体験実習) 地域医療入門	2後 2後 4前 1後	0.0 0.1 0.0 0.0	3 5 6 0	37.5	薬理学総論 循環器系の病態・診断・治療 医学英語 A 薬理学実習 早期臨床体験実習 I (初年次体験実習)	2後 2後 3後 4前 1後	0.0 0.0 0.0 0.0 0.0	3 4 8 6 1	
862	教授 (員外)	キムラ シロ 木村 聡	62	医学博士	昭和大学医学部教授 (員外) (2020/4/1)	臨床実習 III (多職種実習) 膠原病/血液/感染症系の病態・診断・治療 糖尿病・代謝・内分泌系の病態・診断・治療 C B T 特別講義 昭和大学病院 臨床病理診断科 昭和大学病院 臨床病理診断科 (E C C) 横浜市北部病院 臨床病理診断科 (E C C) 昭和大学病院 臨床病理診断科 横浜市北部病院 臨床病理診断科 個体の調節機構	2前 3前 3後 4前 5前 5後 5後 6前 6前 1後	0.0 0.0 0.0 0.0 0.0 0.0 0.0 0.0 0.0 0.0	4 1 1 1 2 17 3 17 3 1	37.5	臨床実習 III (多職種実習) 内分泌・代謝・栄養 臨床検査 C B T 特別講義 昭和大学病院 臨床病理診断科 昭和大学病院 臨床病理診断科 (ECC) 横浜市北部病院 臨床病理診断科 (E C C) 昭和大学病院 臨床病理診断科 生理学 消化管 消化器センター (消化器内科) 江東豊洲病院 消化器センター (消化器内科) 江東豊洲病院 消化器センター (消化器内科) 江東豊洲病院 消化器センター (消化器内科)	2前 3後 3後 4前 5前 5後 5後 6前 6前 1後	0.0 0.0 0.0 0.0 0.0 0.0 0.0 0.0 0.0 0.0	4 1 1 1 2 17 3 17 3 1	37.5
863	准教授	ウラベ ナツホコ 浦上 尚之	53	医学博士	昭和大学医学部准教授 (2019/6/1)	江東豊洲病院 消化器センター (消化器内科) (E C C) 江東豊洲病院 消化器センター (消化器内科)	5後 6前	0.0 0.0	2 3	37.5	消化管 消化器センター (消化器内科) 江東豊洲病院 消化器センター (消化器内科) 江東豊洲病院 消化器センター (消化器内科)	3前 4後 5後 6前	0.0 0.0 0.0 0.0	1 2 4 3	37.5
864	准教授	イノエ ヒロシコ 井上 嘉彦	54	医学博士	昭和大学医学部准教授 (2020/7/1)	藤が丘病院 腎臓内科 藤が丘病院 腎臓内科 (E C C) 藤が丘病院 腎臓内科	4後 5後 6前	0.0 0.0 0.0	2 3 4	37.5	藤が丘病院 腎臓内科 藤が丘病院 腎臓内科 (E C C)	4後 5後	0.0 0.0	2 18	37.5
865	講師	キヨフ ガク 木川 岳	54	医学博士	昭和大学医学部講師 (2020/9/1)	消化器/肝胆膵系の病態・診断・治療 藤が丘病院 消化器一般外科 藤が丘病院 消化器一般外科 (E C C) 藤が丘病院 消化器一般外科 藤が丘病院 消化器一般外科	3前 4後 5後 6前	0.0 0.0 0.0 0.0	0 9 41 41	37.5	藤が丘病院 消化器一般外科 藤が丘病院 消化器一般外科 (ECC) 藤が丘病院 消化器一般外科	4後 5後 6前	0.0 0.0 0.0	9 41 40	37.5
866	講師	キタタ ミチヲ 大田 道也	53	医学博士	昭和大学医学部講師 (2020/4/1)	尿路・男性生殖器系の病態・診断・治療 藤が丘病院 泌尿器科 藤が丘病院 泌尿器科 (ECC)	3後 5前 5後	0.0 0.0 0.0	2 7 21	37.5	診断系実習 藤が丘病院 泌尿器科	4前 5前	0.0 0.0	13 9	37.5

専任教員の氏名等

(昭和大学医学部医学科等)

番号	職位	フリガナ氏名	年齢	保有 学位等	現職 (就任年月)	学則変更年度				学則変更前年度				備考	
						担当授業科目				担当授業科目					
						科目の名称	配当 年次	担当 単位数	年間 開講数	申請に係る大 学における教 育研究に従事 する週当たり	科目の名称	配当 年次	担当 単位数		年間 開講数
867	教授(員外)	フジカワ ヒロユキ 藤澤 英文	55	医学博士	昭和大学医学部教授(員外) (2022/4/12)	呼吸器系の病態・診断・治療 横浜市北部病院 放射線科 横浜市北部病院 放射線診断科(ECC) 横浜市北部病院 放射線診断科	2後 5前 5後 6前	0.0 0.0 0.0 0.0	0 18 16 19	37.5	呼吸器系の病態・診断・治療 放射線医学 横浜市北部病院 放射線科 横浜市北部病院 放射線診断科(ECC) 横浜市北部病院 放射線科	2後 3後 5前 5後 6前	0.0 0.0 0.0 0.0 0.0	0 1 16 16 16	37.5
868	教授(員外)	イシノトモヨシ 市塚 清健	55	医学博士	昭和大学医学部教授(員外) (2020/12/1)	女性医療系の病態・診断・治療 横浜市北部病院 産婦人科 横浜市北部病院 産婦人科(ECC) 横浜市北部病院 産婦人科	3後 4後 5後 6前	0.0 0.0 0.0 0.0	2 1 1 1	37.5	横浜市北部病院 産婦人科 横浜市北部病院 産婦人科(ECC) 横浜市北部病院 産婦人科	4後 5後 6前	0.0 0.0 0.0	1 1 1	37.5
869	准教授	シノトナホコ 白土 なほ子	53	医学博士	昭和大学医学部准教授 (2017/12/1)	女性医療系の病態・診断・治療 昭和大学病院 産婦人科 昭和大学病院 産婦人科(ECC) 昭和大学病院 産婦人科	3後 4後 5後 6前	0.0 0.0 0.0 0.0	3 10 41 41	37.5	生殖・産婦人科 昭和大学病院 産婦人科 昭和大学病院 産婦人科(ECC) 昭和大学病院 産婦人科	3後 4後 5後 6前 6後	0.0 0.0 0.0 0.0 0.0	1 10 41 41 1	37.5
870	准教授	オカヤス タカシ 岡安 理司	54	医学博士	昭和大学医学部准教授 (2020/4/1)	医療倫理 治療系実習 症候学II 昭和大学病院 麻酔科 藤が丘病院 麻酔科(ECC) 藤が丘病院 麻酔科	4前 4前 4前 5後 5後 6前	0.0 0.0 0.0 0.0 0.0 0.0	1 10 1 2 11 11		医療倫理 治療系実習 症候学II 昭和大学病院 麻酔科 藤が丘病院 麻酔科(ECC) 藤が丘病院 麻酔科	4前 4前 4後 5前 5後 6前	0.0 0.0 0.0 0.0 0.0 0.0	1 10 1 2 11 13	
871	教授	アベ タカフ 青木 武士	53	医学博士	昭和大学医学部教授 (2021/4/1)	外科学総論 消化器/肝胆膵系の病態・診断・治療 行動医学・プロフェッションナリズムⅢA 治療系実習 昭和大学病院 消化器一般外科 昭和大学病院 消化器・一般外科(ECC) 昭和大学病院 食道外科(ECC) 昭和大学病院 消化器・一般外科	2後 3前 3前 4前 4後 5後 5後 6前	0.0 0.0 0.0 0.0 0.0 0.0 0.0 0.0	1 1 1 1 13 15 48 15		外科学総論 消化管 治療系実習 昭和大学病院 消化器一般外科 昭和大学病院 消化器・一般外科(ECC) 昭和大学病院 消化器・一般外科	2後 3前 4前 4後 5後 6前	0.0 0.0 0.0 0.0 0.0 0.0	1 1 11 19 48 47	37.5
872	准教授	ヤマモト フユミ 山村 冬彦	57	医学博士	昭和大学医学部准教授 (2018/4/1)	消化器/肝胆膵系の病態・診断・治療 症候学III 法医学実習	3前 5前	0.0 0.0	1 2	37.5	消化管 症候学I 症候学III 法科学 法医学 法医学実習	3前 3前 5通	0.0 0.0 0.0	3 1 2	37.5
873	助教	タケノコ 田口 智子	53	薬学博士	昭和大学医学部助教 (1994/8/1)	症候学III 昭和大学病院 脳神経外科 昭和大学病院 脳神経外科	4前	0.0	4	37.5	法科学 法医学 法医学実習	3前 3前 4前	0.0 0.0 0.0	1 1 4	37.5
874	准教授	マサノ ヒロユキ 松本 浩明	53	医学博士	昭和大学医学部准教授 (2022/4/1)	症候学III 昭和大学病院 脳神経外科(ECC) 昭和大学病院 脳神経外科	5前 5後 6前	0.0 0.0 0.0	1 2 3	37.5	症候学III	5通	0.0	1	37.5
875	准教授	アサノ タカ 浅野 拓	53	医学博士	昭和大学医学部准教授 (2021/12/1)	循環器系の病態・診断・治療 藤が丘病院 循環器内科	2後 6前	0.0 0.0	2 4	37.5	循環器系の病態・診断・治療 循環器 診断系実習 藤が丘病院 循環器内科(ECC)	2後 3前 4前 5後	0.0 0.0 0.0 0.0	2 1 13 3	37.5

専任教員の氏名等

(昭和大学医学部医学科等)

番号	職位	フリガナ氏名	年齢	保有 学位等	現職 (就任年月)	学則変更年度						学則変更前年度						備考
						担当授業科目			申請に係る大 学における教 育研究に従事 する週当たり			担当授業科目			申請に係る大 学における教 育研究に従事 する週当たり			
						科目の名称	配当 年次	担当 単位数	年間 開講数	科目の名称	配当 年次	担当 単位数	年間 開講数	科目の名称	配当 年次	担当 単位数	年間 開講数	
876	准教授	マツオカヨシユク 松岡 隆	53	医学博士	昭和大学医学部准教授 (2019/6/10)	ヒトの発生演習 女性医療系の病態・診断・治療 昭和大学病院 産婦人科 昭和大学病院 産婦人科 (ECC) 昭和大学病院 産婦人科 集中講義	2前 3後 4後 5後 6前 6前	0.0 0.0 0.0 0.0 0.0 0.0	1 3 9 41 41 3	ヒトの発生演習 昭和大学病院 産婦人科 昭和大学病院 産婦人科 (ECC) 昭和大学病院 産婦人科 集中講義	2前 4後 5後 6前 6後	0.0 0.0 0.0 0.0 0.0	1 9 41 41 3					
877	講師	ササキケン 佐々木 康	52	医学博士	昭和大学医学部講師 (2021/12/1)	女性医療系の病態・診断・治療 藤が丘病院 産婦人科 藤が丘病院 産婦人科 (ECC)	3後 4後 5後	0.0 0.0 0.0	2 2 11	藤が丘病院 産婦人科 藤が丘病院 産婦人科 (ECC)	4後 5後	0.0 0.0	3 3	37.5				
878	准教授	モリタマサキ 森岡 幹	55	医学博士	昭和大学医学部准教授 (2020/4/1)	女性医療系の病態・診断・治療 藤が丘病院 産婦人科 藤が丘病院 産婦人科 (ECC) 精神医療系の病態・診断・治療 鳥山病院 精神神経科 昭和大学病院 精神神経科 (ECC) 鳥山病院 精神神経科 (ECC) 昭和大学病院 精神神経科 鳥山病院 精神神経科	3後 4後 5後 6前 6前	0.0 0.0 0.0 0.0 0.0	2 4 8 4 8	藤が丘病院 産婦人科 藤が丘病院 産婦人科 (ECC) 精神医療系の病態・診断・治療 鳥山病院 精神神経科 昭和大学病院 精神神経科 (ECC) 鳥山病院 精神神経科	4後 4後 6前 6前	0.0 0.0 0.0 0.0	4 4 8 4 8	37.5				
879	教授	イワノカサトキ 岩波 明	63	医学博士	昭和大学医学部教授 (2021/7/12)	運動器系の構造と機能 神経系の構造と機能 呼吸器系の構造と機能 肉眼解剖学実習 皮膚・運動器系の病態・診断・治療 人体骨格の基礎 形態学概論 I 小児系の病態・診断・治療 小児医学 (小児内科・小児外科) 横浜市北部病院 こどもセンター (小児内科) 症候学 II 症候学 III 藤が丘病院 小児科 (ECC) 藤が丘病院 小児科 集中講義	2前 2前 2前 2後 3後 1前 1前	0.2 0.1 0.1 0.0 0.0 0.0 0.0	7 6 2 8 1 4 4	運動器系の構造と機能 神経系の構造と機能 呼吸器系の構造と機能 肉眼解剖学実習 人体骨格の基礎 形態学概論 I	2前 2前 2前 2後 1前 1前	0.2 0.1 0.1 0.0 0.0 0.0	7 6 2 8 4 4					
880	教授	オオタカサトキ 大塚 成人	59	医学博士	昭和大学医学部教授 (2022/4/1)	小児系の病態・診断・治療 小児医学 (小児内科・小児外科) 横浜市北部病院 こどもセンター (小児内科) 症候学 II 症候学 III 藤が丘病院 小児科 (ECC) 藤が丘病院 小児科 集中講義	2前 2前 2前 2後 3後 1前 1前	0.2 0.1 0.1 0.0 0.0 0.0 0.0	7 6 2 8 1 4 4	運動器系の構造と機能 神経系の構造と機能 呼吸器系の構造と機能 肉眼解剖学実習 人体骨格の基礎 形態学概論 I	2前 2前 2前 2後 1前 1前	0.2 0.1 0.1 0.0 0.0 0.0	7 6 2 8 4 4	37.5				
881	教授	イノダヒロカズ 池田 裕一	53	医学博士	昭和大学医学部教授 (2020/4/1)	画像診断・放射線治療 呼吸器系の病態・診断・治療 診断系実習 昭和大学病院 放射線科 昭和大学病院 放射線科 (ECC) 昭和大学病院 放射線科 (ECC)	2後 2後 4前 5前 5後 6前 6前	0.0 0.0 0.0 0.0 0.0 0.0 0.0	1 3 1 15 54 54	画像診断・放射線治療 呼吸器系の病態・診断・治療 診断系実習 昭和大学病院 放射線科 昭和大学病院 放射線科 (ECC) 昭和大学病院 放射線科 (ECC)	2後 2後 4前 5前 5後 6前	0.0 0.0 0.0 0.0 0.0 0.0	1 3 1 15 54 54					
882	教授	オオサキヨシフミ 扇谷 芳光	52	医学博士	昭和大学医学部教授 (2019/4/1)	画像診断・放射線治療 呼吸器系の病態・診断・治療 診断系実習 昭和大学病院 放射線科 昭和大学病院 放射線科 (ECC) 昭和大学病院 放射線科 (ECC)	2後 2後 4前 5前 5後 6前 6前	0.0 0.0 0.0 0.0 0.0 0.0 0.0	1 3 1 15 54 54	画像診断・放射線治療 呼吸器系の病態・診断・治療 診断系実習 昭和大学病院 放射線科 昭和大学病院 放射線科 (ECC) 昭和大学病院 放射線科 (ECC)	2後 2後 4前 5前 5後 6前	0.0 0.0 0.0 0.0 0.0 0.0	1 3 1 15 54 54	37.5				

専任教員の氏名等

番号	職位	フリガナ氏名	年齢	保有学位等	現職 (就任年月)	学期変更年度				学期変更前年度				備考		
						担当授業科目				担当授業科目						
						科目の名称	配当年次	担当単位数	年間開講数	申請に係る大 学における教 育研究に従事 する週当たり	科目の名称	配当年次	担当単位数		年間開講数	申請に係る大 学における教 育研究に従事 する週当たり
883	教授(員外)	嶋田 顕 シマダケン	56	医学博士	昭和大学医学部教授(員外) (2018/10/9)	腫瘍内科 腫瘍内科 腫瘍内科 腫瘍内科 腫瘍内科 腫瘍内科	4後 5後 6前	0.0 0.0 0.0	5 2 2	37.5	腫瘍学 江東豊洲病院 腫瘍内科 江東豊洲病院 内科(ECC) 江東豊洲病院 内科(ECC)	3前 4後 5後 6前	0.0 0.0 0.0 0.0	1 5 2 2	37.5	
884	教授(員外)	渡辺 秀晃 ワタベヒデアキ	54	医学博士	昭和大学医学部教授(員外) (2022/4/1)	皮膚・運動器系の病態・診断・治療	3後	0.0	2	37.5	皮膚 昭和大学病院 皮膚科 昭和大学病院 皮膚科(ECC) 昭和大学病院 皮膚科	3後 5前 5後 6前 6後	0.0 0.0 0.0 0.0 0.0	1 3 8 8 1		
885	講師	松石 純 マツイジュン	55	医学博士	昭和大学医学部講師 (2020/4/28)	腫瘍学総論、緩和医療 緩和医療 緩和医療 緩和医療	2後 5前 5前 5後	0.0 0.0 0.0 0.0	1 1 1 1	37.5	緩和医療 昭和大学病院 緩和医療科 横浜市北部病院 緩和医療科 横浜市北部病院 緩和医療科(ECC)	3後 5前 5前 5前	0.0 0.0 0.0 0.0	0 1 1 1	37.5	
886	准教授	横江 琢也 ヨコエタツヤ	51	医学博士	昭和大学医学部准教授 (2020/4/1)	呼吸器系の病態・診断・治療 呼吸器内科 呼吸器内科 呼吸器内科 呼吸器内科	2後 4後 5後 6前	0.0 0.0 0.0 0.0	2 3 1 3	37.5	呼吸器系の病態・診断・治療 呼吸器 診断系実習 呼吸器内科 呼吸器内科 呼吸器内科(ECC) 呼吸器内科	2後 3前 4前 4後 5後 6前	0.0 0.0 0.0 0.0 0.0 0.0	2 1 13 3 1 1	37.5	
887	准教授	岡川 高志 オカガタカシ	52	医学博士	昭和大学医学部准教授 (2020/10/13)	腫瘍内科	4後	0.0	10	37.5	腫瘍学 腫瘍内科 腫瘍内科	3前 4後	0.0 0.0	1 10	37.5	
888	講師	安達 太郎 アタダタロウ	51	医学博士	昭和大学医学部講師 (2022/4/1)	循環器系、呼吸器系、消化器系、血液系(実習・演習) 循環器系の病態・診断・治療 精神医療系の病態・診断・治療 基本的診察技法実習 症候学II	2前 2後 3後 4前 4後	0.0 0.1 0.1 0.0 0.0	1 8 6 1 1	37.5	循環器系、呼吸器系、消化器系、血液系(実習・演習) 循環器系の病態・診断・治療 循環器系 基本的診察技法実習 症候学II 昭和大学病院 循環器内科	2前 2後 3前 4前 4後 6前	0.0 0.1 0.0 0.0 0.0 0.0	1 8 1 7 1 41	37.5	
889	教授(員外)	西村 栄一 ニシムラエイイチ	52	医学博士	昭和大学医学部教授(員外) (2020/4/1)	眼科学 眼科学 眼科学 眼科学	4前 5前 5後 6前	0.0 0.0 0.0 0.0	1 8 24 24	37.5	眼科学 昭和大学病院 眼科 昭和大学病院 眼科(ECC) 昭和大学病院 眼科	4前 5前 5後 6前	0.0 0.0 0.0 0.0	1 8 24 24	37.5	
890	准教授	榎並 延太 エノナミマサタカ	52	医学博士	昭和大学医学部准教授 (2021/4/1)	消化器一般外科 消化器センター(消化器外科) 消化器センター(消化器外科) 消化器センター(消化器外科) 消化器センター(消化器外科)	4後 4後 5後 6前	0.0 0.0 0.0 0.0	6 7 7 7	37.5	消化器一般外科 消化器センター(消化器外科) 消化器センター(消化器外科) 消化器センター(消化器外科) 消化器センター(ECC) 消化器センター(消化器外科)	3後 4後 4後 5後 6前	0.0 0.0 0.0 0.0 0.0	1 7 7 6 9	37.5	

専任教員の氏名等

(昭和大学医学部医学科等)

番号	職位	フリガナ氏名	年齢	保有 学位等	現職 (就任年月)	学則変更年度				学則変更前年度				備考	
						担当授業科目				担当授業科目					
						科目の名称	配当 年次	担当 単位数	年間 開講数	申請に係る大 学における教 育研究に従事 する週当たり	科目の名称	配当 年次	担当 単位数		年間 開講数
891	教授	ウチダ ナツキ 内田 直樹	55	医学博士	昭和大学医学部教授 (2019/4/1)	薬理学総論 循環器系の病態・診断・治療 糖尿病・代謝・内分泌系の病態・診断・治療 臨床薬理学 薬理学実習	2後 2後 3後 4前 4前	0.0 0.1 0.0 0.1 0.0	3 6 6 6 6	37.5	薬理学総論 循環器系の病態・診断・治療 臨床薬理学 薬理学実習	2後 2後 4前 4前	0.0 0.1 0.1 0.0	3 6 6 6	37.5
892	准教授	オサキ アサヒコ 大塚 史子	50	医学博士	昭和大学医学部准教授 (2020/4/1)	藤が丘病院 糖尿病・代謝・内分泌内科 藤が丘病院 内分泌代謝科 (E C C) 藤が丘病院 内分泌代謝科 集中講義	4後 5後 6前 6前	0.0 0.0 0.0 0.0	3 13 13 1	37.5	内分泌・代謝・栄養 藤が丘病院 糖尿病・代謝・内分泌内科 藤が丘病院 内分泌代謝科 (E C C) 藤が丘病院 内分泌代謝科 集中講義	3後 4後 5後 6前 6後	0.0 0.0 0.0 0.0 0.0	1 2 11 11 1	
893	助教	タカハシ マユミ 高橋 育兒	53		昭和大学医学部助教 (2021/3/31)	内分泌・代謝系 (実習・演習) 糖尿病・代謝・内分泌系の病態・診断・治療 昭和大学病院附属東病院 糖尿病・代謝・内分泌内科	2前 3後 4後	0.0 0.0 0.0	2 3 2	37.5	内分泌・代謝・栄養 昭和大学病院附属東病院 糖尿病・代謝・内分泌内科 昭和大学病院附属東病院 糖尿病・代謝・内分泌内科	3後 4後 6前	0.0 0.0 0.0	2 1 4	37.5
894	准教授	サトウ ヒロアキ 佐藤 英章	52	医学博士	昭和大学医学部准教授 (2021/5/18)	ヒトの発生演習 小児系の病態・診断・治療 小児医学 (小児内科・小児外科) 横浜市北部病院 こどもセンター (小児外科) (E C C) 横浜市北部病院 こどもセンター (小児外科)	2前 3後 4前 5後 6前	0.0 0.1 0.0 0.0 0.0	1 8 1 35 35	37.5	小児医学 (小児内科・小児外科) 昭和大学病院 小児外科 横浜市北部病院 こどもセンター (小児外科)(ECC)	4前 4後 5後	0.0 0.0 0.0	1 13 35	37.5
895	教授 (員外)	オサキ コウジ 大塚 耕司	52	医学博士	昭和大学医学部教授 (員外) (2022/1/1)	外科学総論 消化器/肝胆膵系の病態・診断・治療 昭和大学病院 消化器一般外科 昭和大学病院 消化器一般外科 (E C C) 昭和大学病院 食道外科(ECC) 昭和大学病院 消化器一般外科	2後 3前 4後 5後 6前	0.0 0.0 0.0 0.0 0.0	0 0 10 12 48 12	37.5	外科学総論 消化管 昭和大学病院 消化器一般外科 昭和大学病院 消化器一般外科(ECC) 昭和大学病院 消化器一般外科	2後 3前 4後 5後 6前	0.0 0.0 0.0 0.0 0.0	0 2 18 48 46	
896	講師	フジノリ アキラ 藤森 聰	51	医学博士	昭和大学医学部講師 (2020/11/1)	外科学総論 消化器/肝胆膵系の病態・診断・治療 昭和大学病院 消化器一般外科 昭和大学病院 消化器一般外科 (E C C) 昭和大学病院 食道外科(ECC) 昭和大学病院 消化器一般外科	2後 3前 4後 5後 6前	0.0 0.0 0.0 0.0 0.0	0 1 6 10 47 10	37.5	外科学総論 昭和大学病院 消化器一般外科 昭和大学病院 消化器一般外科(ECC) 昭和大学病院 消化器一般外科	2後 4後 5後 6前	0.0 0.0 0.0 0.0	0 7 47 41	37.5
897	准教授	ワタナベ マコト 渡辺 誠	51	医学博士	昭和大学医学部准教授 (2021/9/1)	外科学総論 消化器/肝胆膵系の病態・診断・治療 昭和大学病院 消化器一般外科 昭和大学病院 消化器一般外科 (E C C) 昭和大学病院 食道外科(ECC) 昭和大学病院 消化器一般外科 集中講義	2後 3前 4後 5後 6前	0.0 0.0 0.0 0.0 0.0	0 1 7 13 49 13 1	37.5	昭和大学病院 消化器一般外科 昭和大学病院 消化器一般外科(ECC) 昭和大学病院 消化器一般外科 集中講義	4後 5後 6前 6後	0.0 0.0 0.0 0.0	8 49 49 1	37.5

専任教員の氏名等

(昭和大学医学部医学科等)

番号	職位	フリガナ氏名	年齢	保有 学位等	現職 (就任年月)	学則変更年度				学則変更前年度				備考	
						担当授業科目				担当授業科目					
						科目の名称	配当 年次	担当 単位数	年間 開講数	申請に係る大 学における教 育研究に従事 する週当たり	科目の名称	配当 年次	担当 単位数		年間 開講数
898	講師	黒田 正義 クロダ マサヨシ	52	医学博士	昭和大学医学部講師 (2021/4/1)	皮膚・運動器系の病態・診断・治療 藤が丘病院 形成外科 藤が丘病院 形成外科 (E C C) 藤が丘病院 形成外科	3後 5前 5後 6前	0.0 0.0 0.0 0.0	4 11 7 7	37.5	形成・再建・再生医学 藤が丘病院 形成外科 藤が丘病院 形成外科 (E C C) 藤が丘病院 形成外科 集中講義	3後 5前 5後 6前 6後	0.0 0.0 0.0 0.0 0.0	1 11 7 7 1	37.5
899	講師	神谷 太郎 カミヤ タロウ	51	医学博士	昭和大学医学部講師 (2020/4/28)	小児系の病態・診断・治療 小児医学 (小児内科・小児外科) 昭和大学病院 小児科 昭和大学病院 小児科 (E C C) 昭和大学病院 小児科	3後 4前 4後 5後 6前	0.1 0.0 0.0 0.0 0.0	12 2 1 29 29	37.5	症候学 I 小児医学 (小児内科・小児外科) 昭和大学病院 小児科 昭和大学病院 小児科 (E C C) 昭和大学病院 小児科 集中講義	3前 4前 4後 5後 6前 6後	0.0 0.0 0.0 0.0 0.0 0.0	1 2 1 29 30 1	37.5
900	准教授	森田 将 モリタ マサノブ	51	医学博士	昭和大学医学部准教授 (2018/8/7)	尿路・男性生殖器系の病態・診断・治療 江東豊洲病院 泌尿器科 江東豊洲病院 泌尿器科 (E C C) 江東豊洲病院 泌尿器科	3後 5前 5後 6前	0.0 0.0 0.0 0.0	2 12 21 22	37.5	江東豊洲病院 泌尿器科 江東豊洲病院 泌尿器科 (ECC) 江東豊洲病院 泌尿器科	5前 5後 6前	0.0 0.0 0.0	11 21 21	37.5
901	准教授	藤巻 良昌 フジマキ リョウマサ	50	医学博士	昭和大学医学部准教授 (2020/4/1)	昭和大学病院 整形外科 (E C C) 横浜市北部病院 整形外科 (E C C)	5後 5後	0.0 0.0	3 1	37.5	運動器 昭和大学病院 整形外科 昭和大学病院 整形外科 (ECC) 昭和大学病院 整形外科	3後 5前 5後 6前	0.0 0.0 0.0 0.0	1 1 11 11	37.5
902	准教授	和田 晃 ワタベ アキラ	51	医学博士	昭和大学医学部准教授 (2020/4/1)	江東豊洲病院 脳血管センター (脳神経外科) (E C C) 江東豊洲病院 脳血管センター (脳神経外科) 集中講義	5後 6前 6前	0.0 0.0 0.0	3 3 1	37.5	江東豊洲病院 脳血管センター (脳神経外科) 江東豊洲病院 脳血管センター (脳神経外科) 江東豊洲病院 脳血管センター (脳神経外科) 集中講義	4後 5後 6前 6後	0.0 0.0 0.0 0.0	0 3 4 1	37.5
903	教授 (員外)	今井 孝成 イマイ タカナリ	51	医学博士	昭和大学医学部教授 (員外) (2019/8/6)	小児系の病態・診断・治療 小児医学 (小児内科・小児外科) 昭和大学病院 小児科 (E C C) 昭和大学病院 小児科	3後 4前 5後 6前 6前	0.0 0.0 0.0 0.0 0.0	3 2 28 28 1	37.5	小児医学 (小児内科・小児外科) 昭和大学病院 小児科 (E C C) 昭和大学病院 小児科 集中講義	4前 5後 6前 6後	0.0 0.0 0.0 0.0	2 28 29 1	37.5
904	准教授	保坂 浩臣 ホサカ ヒロノリ	51	医学博士	昭和大学医学部准教授 (2017/8/1)	皮膚・運動器系の病態・診断・治療 横浜市北部病院 皮膚科	3後 5前	0.0 0.0	1 18	37.5	皮膚 横浜市北部病院 皮膚科	3後 5前	0.0 0.0	1 18	37.5
905	准教授	近藤 哲郎 コンドウ テツロウ	55	医学博士	昭和大学医学部准教授 (2020/4/1)	女性医療系の病態・診断・治療 昭和大学病院 産婦人科	3後 4後	0.1 0.0	6 10	37.5	江東豊洲病院 周産期センター (産婦人科)	4後 4後	0.0 0.0	10 6	37.5
906	准教授	三輪 裕介 ミヅノ ユウスケ	50	医学博士	昭和大学医学部准教授 (2020/4/1)	膠原病/血液/感染症系の病態・診断・治療 横浜市北部病院 リウマチ・膠原病内科 横浜市北部病院 内科 (E C C) 横浜市北部病院 内科	3前 4後 5後 6前 6前	0.0 0.0 0.0 0.0 0.0	5 11 13 13 1	37.5	免疫・膠原病 横浜市北部病院 リウマチ・膠原病内科 横浜市北部病院 内科 (E C C) 横浜市北部病院 内科 集中講義	3後 4後 5後 6前 6後	0.0 0.0 0.0 0.0 0.0	1 6 13 13 1	37.5

専任教員の氏名等

(昭和大学医学部医学科等)

番号	職位	フリガナ氏名	年齢	保有学位等	現職 (就任年月)	学則変更年度				学則変更前年度				備考	
						担当授業科目				担当授業科目					
						科目の名称	配当年次	担当単位数	年間開講数	申請に係る大 学における教 育研究に従事 する週当たり	科目の名称	配当年次	担当単位数		年間開講数
907	准教授	大塚 直樹 オオツカ ナオキ	51	医学博士	昭和大学医学部准教授 (2019/3/1)	麻酔・蘇生医学 昭和大学病院 麻酔科 江東豊洲病院 麻酔科 江東豊洲病院 麻酔科(ECC) 江東豊洲病院 麻酔科	4前 5前 5前 5後 6前	0.0 0.0 0.0 0.0 0.0	1 2 10 10 10	37.5	昭和大学病院 麻酔科 江東豊洲病院 麻酔科 江東豊洲病院 麻酔科(ECC) 江東豊洲病院 麻酔科	5前 5前 5後 6前	0.0 0.0 0.0 0.0	2 10 10 40	37.5
908	講師	宇高 結子 ウタカ ユズコ	54	医学博士	昭和大学医学部講師 (2021/12/1)	薬理学総論 循環器系の病態・診断・治療 糖尿病・代謝・内分泌系の病態・診断・治療 薬理学実習 医療サイエンス演習	2後 2後 3後 4前 1後	0.0 0.1 0.0 0.0 0.0	2 5 6 6 1	37.5	薬理学総論 循環器系の病態・診断・治療 医学英語A 薬理学実習 学部連携病棟実習 基礎サイエンス実習	2後 2後 3後 4前 6前 1通	0.0 0.0 0.0 0.0 0.0 0.0	2 4 8 6 0 1	37.5
909	准教授	八木 正晴 ヤギ マサハル	51	医学博士	昭和大学医学部准教授 (2021/4/1)	危機管理入門 医療倫理 救急医学 治療系実習 昭和大学病院 救命救急科 昭和大学病院 救命救急科(ECC) 横浜市北部病院 救命救急科(ECC) 昭和大学病院 救命救急科 集中講義	4前 4前 4前 4前 5前 5後 5後 6前 6前	0.0 0.0 0.0 0.0 0.0 0.0 0.0 0.0 0.0	1 0 1 2 22 40 5 24 2	37.5	危機管理入門 医療倫理 救急医学 治療系実習 昭和大学病院 救命救急科 昭和大学病院 救命救急科(ECC) 昭和大学病院 救命救急科 集中講義	4前 4前 4前 4前 5後 6前 6後	0.0 0.0 0.0 0.0 0.0 0.0 0.0	1 0 1 10 0 1 2	
910	准教授	田中 明彦 タナカ アキラヒコ	50	医学博士	昭和大学医学部准教授 (2020/4/1)	呼吸器系の病態・診断・治療 診断系実習 昭和大学病院 呼吸器・アレルギー内科 昭和大学病院 呼吸器・アレルギー内科(ECC) 学部連携病棟実習 昭和大学病院 呼吸器・アレルギー内科	2後 4前 4後 5後 5後 6前	0.0 0.0 0.0 0.0 0.0 0.0	2 2 8 23 0 23	37.5	呼吸器系の病態・診断・治療 呼吸器 昭和大学病院 呼吸器・アレルギー内科 昭和大学病院 呼吸器・アレルギー内科(ECC) 学部連携病棟実習 学部連携病棟実習	2後 3前 4後 5後 5後 6前	0.0 0.0 0.0 0.0 0.0 0.0	2 1 8 23 0 0	37.5
911	講師	江口 潤一 エグチ ジュンイチ	51	医学博士	昭和大学医学部講師 (2022/4/1)	江東豊洲病院 消化器センター(消化器内科) 江東豊洲病院 消化器センター(消化器内科)(ECC) 江東豊洲病院 消化器センター(消化器内科)	4後 5後 6前	0.0 0.0 0.0	1 4 3	37.5	江東豊洲病院 消化器センター(消化器内科) 江東豊洲病院 消化器センター(消化器内科) 江東豊洲病院 消化器センター(消化器内科)	4後 5後 6前	0.0 0.0 0.0	1 3 3	37.5
912	准教授	石川 哲也 イシカワ テツヤ	52	医学博士	昭和大学医学部准教授 (2021/4/13)	女性医療系の病態・診断・治療 昭和大学病院 産婦人科 昭和大学病院 産婦人科(ECC) 昭和大学病院 産婦人科 集中講義	3後 4後 5後 6前 6前	0.0 0.0 0.0 0.0 0.0	2 10 43 43 1	37.5	産婦人科 昭和大学病院 産婦人科 昭和大学病院 産婦人科(ECC) 昭和大学病院 産婦人科 集中講義	3後 4後 5後 6前 6後	0.0 0.0 0.0 0.0 0.0	2 10 43 43 1	37.5

専任教員の氏名等

(昭和大学医学部医学科等)

番号	職位	フリガナ氏名	年齢	保有 学位等	現職 (就任年月)	学則変更年度						学則変更前年度						備考
						担当授業科目			申請に係る大 学における教 育研究に従事 する週当たり			担当授業科目			申請に係る大 学における教 育研究に従事 する週当たり			
						科目の名称	配当 年次	担当 単位数	年間 開講数	科目の名称	配当 年次	担当 単位数	年間 開講数	科目の名称	配当 年次	担当 単位数	年間 開講数	
913	准教授	シノブチ マチヒロ 溝渕 正英	50	医学博士	昭和大学医学部准教授 (2020/4/14)	腎・泌尿器・男性生殖系、女性生殖系(実習・演習) 尿路・男性生殖系の病態・診断・治療 医学英語III B 昭和大学病院 腎臓内科 症候学II 昭和大学病院 腎臓内科 (ECC) 昭和大学病院 腎臓内科 集中講義	2前 3後 3後 4後 4後 5後 6前 6前	0.0 0.1 0.0 0.0 0.0 0.0 0.0 0.0	1 6 1 2 1 4 4 1	腎・泌尿器・男性生殖系、女性生殖系(実習・演習) 腎 昭和大学病院 腎臓内科 症候学II 昭和大学病院 腎臓内科 (ECC) 昭和大学病院 腎臓内科 集中講義	2前 3前 4後 4後 5後 6前 6後	0.0 0.0 0.0 0.0 0.0 0.0 0.0	1 2 2 1 4 4 1					
914	准教授	コハヤシ ケイ 小林 斉	50	医学博士	昭和大学医学部准教授 (2021/9/1)	耳鼻咽喉・口腔 藤が丘病院 耳鼻咽喉科 藤が丘病院 耳鼻咽喉科 (ECC) 藤が丘病院 耳鼻咽喉科	4前 5前 5後 6前	0.0 0.0 0.0 0.0	1 10 4 4	耳鼻咽喉・口腔 藤が丘病院 耳鼻咽喉科 藤が丘病院 耳鼻咽喉科 (ECC) 藤が丘病院 耳鼻咽喉科	4前 5前 5後 6前	0.0 0.0 0.0 0.0	1 10 4 4					
915	講師	ヤマノケ ヒロキ 山崎 公靖	50	医学博士	昭和大学医学部講師 (2021/4/1)	消化器/肝胆膵系の病態・診断・治療 昭和大学病院 消化器一般外科 昭和大学病院 消化器一般外科 (ECC) 昭和大学病院 食道外科(ECC) 昭和大学病院 消化器一般外科 集中講義	2後 3前 4後 5後 5後 6前 6前	0.0 0.0 0.0 0.0 0.0 0.0 0.0	0 2 11 13 49 13 1	外科学総論 消化管 昭和大学病院 消化器一般外科 昭和大学病院 消化器一般外科 (ECC) 昭和大学病院 消化器一般外科 昭和大学病院 消化器一般外科 集中講義	2後 3前 4後 5後 6前	0.0 0.0 0.0 0.0 0.0	0 1 20 49 49					
916	准教授	シノヤマ アサヒコ 杉山 彰英	49	医学博士	昭和大学医学部准教授 (2019/4/1)	小児系の病態・診断・治療 小児医学 (小児内科・小児外科)	3後 4前	0.1 0.0	6 1	小児医学 (小児内科・小児外科)	4前	0.0	1	37.5				
917	准教授	ナガイ タカシ 永井 隆士	51	医学博士	昭和大学医学部准教授 (2021/5/1)	皮膚・運動器系の病態・診断・治療 昭和大学病院 リハビリテーション科 症候学III 昭和大学病院 整形外科 (ECC) 昭和大学病院 整形外科	3後 5前 5前 5後 6前	0.0 0.0 0.0 0.0 0.0	2 0 0 9 9	症候学I 運動器 昭和大学病院 整形外科 症候学III 昭和大学病院 整形外科 (ECC) 昭和大学病院 整形外科 学部連携実習	3前 3後 5前 5通 5後 6前 6前	0.0 0.0 0.0 0.0 0.0 0.0 0.0	1 1 1 0 10 9 0					
918	教授(員外)	ナガハマ マサツグ 長瀬 正亞	54	医学博士	昭和大学医学部教授(員外) (2020/4/1)	藤が丘病院 消化器内科 藤が丘病院 消化器内科 (ECC) 藤が丘病院 消化器内科	4後 5後 6前	0.0 0.0 0.0	2 10 11	藤が丘病院 消化器内科 藤が丘病院 消化器内科 (ECC) 藤が丘病院 消化器内科	4後 5後 6前	0.0 0.0 0.0	1 14 18	37.5				
919	准教授	マエダ アサヒコ 前田 昭彦	48	医学博士	昭和大学医学部准教授 (2020/4/1)	横滨市北部病院 整形外科 横滨市北部病院 整形外科 (ECC) 横滨市北部病院 整形外科	5前 5後 6前	0.0 0.0 0.0	4 3 4	診断系実習 横滨市北部病院 整形外科 横滨市北部病院 整形外科 (ECC) 横滨市北部病院 整形外科	4前 5前 5後 6前	0.0 0.0 0.0 0.0	13 4 4 4	37.5				

専任教員の氏名等

(昭和大学医学部医学科等)

番号	職位	フリガナ氏名	年齢	保有 学位等	現職 (就任年月)	学則変更年度				学則変更前年度				備考		
						担当授業科目				担当授業科目						
						科目の名称	配当 年次	担当 単位数	年間 開講数	申請に係る大 学における教 育研究に従事 する週当たり	科目の名称	配当 年次	担当 単位数		年間 開講数	申請に係る大 学における教 育研究に従事 する週当たり
920	准教授	タカシノオヨシカキ 高 暲 理	49	医学博士	昭和大学医学部准教授 (2021/4/1)	精神医療系の病態・診断・治療 医学英語III B 行動医学・プロフェッショナルリズムIII B 症候学III 昭和大学病院 精神神経科 (E C C) 昭和大学病院 精神神経科 集中講義	3後 3後 3後 5前 5後 6前 6前	0.3 0.0 0.0 0.0 0.0 0.0 0.0	26 1 2 1 16 16 1	37.5	精神医学 行動医学・プロフェッショナルリズムIII (医療面接・医師と患者) 症候学III 昭和大学病院 精神神経科 (ECC) 昭和大学病院附属基病院 精神神経科 集中講義	3後 3後 5通 5後 6前 6後	0.0 0.0 0.0 0.0 0.0 0.0	1 2 1 20 19 1	37.5	
921	教授	マツヤマトカフキ 松山 高明	48	医学博士	昭和大学医学部教授 (2018/4/1)	循環器系の構造と機能 循環器系、呼吸器系、消化器系、血液系 (実習・演習) 病理総論・腫瘍 病理総論・腫瘍実習・演習 循環器系の病態・診断・治療 医学英語II B プロフェッショナルリズムIII B 行動医学II B 精神医療系の病態・診断・治療 小児系の病態・診断・治療 医学英語III B 医療倫理 C B T 特別講義 法医学実習 病理学実習 臨床医学英語A 臨床医学英語B 集中講義 形態学概論II	2前 2前 2後 2後 2後 2後 2後 2後 2後 3後 3後 4前 4前 4前 4前 4後 5前 6前 1後	0.0 0.0 0.0 0.0 0.1 0.0 0.0 0.0 0.0 0.0 0.0 0.0 0.0 0.0 0.0 0.0 0.0 0.0	1 1 2 2 12 2 2 2 1 6 1 1 1 6 3 3 4 4 4 4 2 2 2 1	37.5	循環器系、呼吸器系、消化器系、血液系 (実習・演習) 病理総論・腫瘍 病理総論・腫瘍実習・演習 循環器系の病態・診断・治療 医学英語II B プロフェッショナルリズムIII B 行動医学II B 循環器系 法科学 医学英語A 医療倫理 C B T 特別講義 法医学実習 病理学実習 臨床医学英語A 臨床医学英語B 集中講義 形態学概論II	2前 2前 2後 2後 2後 2後 2後 2後 3前 3前 3前 3後 4前 4前 4前 4前 4後 5前 6後 1後	0.0 0.0 0.0 0.0 0.1 0.0 0.0 0.0 0.0 0.0 0.0 0.0 0.0 0.0 0.0 0.0 0.0 0.0	1 1 2 2 12 2 2 2 1 2 3 3 3 4 4 4 4 2 2 2 1	37.5	
922	准教授	シロハタトシユキ 白旗 敏之	48	医学博士	昭和大学医学部准教授 (2020/4/1)	江東豊洲病院 整形外科 昭和大学病院 整形外科 (E C C) 江東豊洲病院 整形外科 (E C C) 昭和大学病院 整形外科	5前 5後 5後 6前	0.0 0.0 0.0 0.0	5 1 5 1	37.5	江東豊洲病院 整形外科 昭和大学病院 整形外科 (ECC) 江東豊洲病院 整形外科 (E C C) 昭和大学病院 整形外科	5前 5後 5後 6前	0.0 0.0 0.0 0.0	4 1 5 3	37.5	
923	准教授	イノエヨシタカ 磯 良崇	49	医学博士	昭和大学医学部准教授 (2020/10/1)	循環器系の病態・診断・治療 藤が丘病院 循環器内科 (E C C) 藤が丘リハビリテーション病院 内科系診療科 藤が丘病院 循環器内科	2後 5後 5後 6前	0.0 0.0 0.0 0.0	1 0 15 0	37.5	循環器系の病態・診断・治療 循環器系 藤が丘病院 循環器内科 藤が丘病院 循環器内科 (E C C) 藤が丘病院 循環器内科	2後 3前 4後 5後 6前	0.0 0.0 0.0 0.0 0.0	1 0 1 2 2	37.5	
924	准教授	タニエカサトシケ 谷岡 大輔	48	医学博士	昭和大学医学部准教授 (2018/7/1)	神経系の病態・診断・治療 糖尿病・代謝・内分泌系の病態・診断・治療 症候学III 昭和大学病院 脳神経外科 (E C C) 昭和大学病院 脳神経外科	3前 3後 5前 5後 6前	0.0 0.0 0.0 0.0 0.0	1 1 1 3 3	37.5	内分泌・代謝・栄養 神経 症候学III 昭和大学病院 脳神経外科 (ECC) 昭和大学病院 脳神経外科	3後 3後 5通 5後	0.0 0.0 0.0 0.0	1 1 1 3	37.5	

専任教員の氏名等

(昭和大学医学部医学科等)

番号	職位	フリガナ氏名	年齢	保有学位等	現職 (就任年月)	学則変更年度				学則変更前年度				備考		
						担当授業科目				担当授業科目						
						科目の名称	配当年次	担当単位数	年間開講数	申請に係る大 学における教 育研究に従事 する週当たり	科目の名称	配当年次	担当単位数		年間開講数	申請に係る大 学における教 育研究に従事 する週当たり
925	講師	トシタケトモ 土至田 勉	50	医学博士	昭和大学医学部講師 (2020/4/1)	循環器系の病態・診断・治療 循環器 基本的診察技法実習 藤が丘病院 循環器内科 藤が丘病院 循環器内科 (ECC) 藤が丘病院 循環器内科	2後 4前 4後 5後 6前	0.1 0.0 0.0 0.0 0.0	6 1 10 41 37	37.5	循環器系の病態・診断・治療 循環器 基本的診察技法実習 藤が丘病院 循環器内科 藤が丘病院 循環器内科 (ECC) 藤が丘病院 循環器内科	2後 3前 4前 4後 5後 6前	0.1 0.0 0.0 0.0 0.0 0.0	6 0 7 9 8 8	0 0 37.5	
926	准教授	ゴトウサトル 五藤 哲	52	医学博士	昭和大学医学部准教授 (2022/1/1)	消化器／肝胆膵系の病態・診断・治療 昭和大学病院 消化器一般外科 昭和大学病院 消化器一般外科 (ECC) 昭和大学病院 食道外科(ECC) 昭和大学病院 消化器一般外科	2後 3前 4後 5後 5後 6前	0.0 0.0 0.0 0.0 0.0 0.0	0 2 10 13 48 13	0 0 37.5	外科学総論 消化管 昭和大学病院 消化器一般外科 昭和大学病院 消化器一般外科(ECC) 昭和大学病院 消化器一般外科 集中講義	2後 3前 4後 5後 6前 6後	0.0 0.0 0.0 0.0 0.0 0.0	0 1 18 48 45 1	0	
927	講師	ユキタケフミ 油井 健史	50	医学博士	昭和大学医学部講師 (2021/9/1)	耳・鼻・咽喉・口腔 藤が丘病院 耳鼻咽喉科 横浜市北部病院 耳鼻咽喉科 横浜市北部病院 耳鼻咽喉科 (ECC) 横浜市北部病院 耳鼻咽喉科	4前 5前 5前 5後 6前	0.0 0.0 0.0 0.0 0.0	1 10 9 29 29	0 37.5	耳鼻咽喉・口腔 藤が丘病院 耳鼻咽喉科 横浜市北部病院 耳鼻咽喉科 横浜市北部病院 耳鼻咽喉科(ECC) 横浜市北部病院 耳鼻咽喉科	4前 5前 5前 5後 6前	0.0 0.0 0.0 0.0 0.0	1 10 9 29 34	1	
928	教授	イノダマユキエ 伊與田 雅之	48	医学博士	昭和大学医学部教授 (2020/4/1)	腎・泌尿器・男性生殖系系の構造と機能 免疫・微生物・感染症 免疫・微生物・感染症実習・演習 膠原病/血液/感染症系の病態・診断・治療 尿路・男性生殖系系の病態・診断・治療 症候学III	2前 2後 2後 3前 3後 5前	0.0 0.0 0.0 0.0 0.0 0.0	1 5 4 1 4 2	0 37.5	腎・泌尿器・男性生殖系系の構造と機能 免疫・微生物・感染症 免疫・微生物・感染症実習・演習 呼吸器系の病態・診断・治療 微生物学実習 症候学III	2前 2後 2後 2後 3前 5通 6前	0.0 0.0 0.0 0.0 0.0 0.0 0.0	1 5 4 1 9 2 4	1 37.5	
929	講師	ノノノキヨ 野村 由紀子	48	医学博士	昭和大学医学部講師 (2021/5/1)	女性医療系の病態・診断・治療 横浜市北部病院 産婦人科 横浜市北部病院 産婦人科 (ECC) 江東豊洲病院 産婦人科 (ECC) 横浜市北部病院 産婦人科 江東豊洲病院 産婦人科	3後 4後 5後 5後 6前 6前	0.0 0.0 0.0 0.0 0.0 0.0	2 1 1 3 1 3	0 37.5	横浜市北部病院 産婦人科 横浜市北部病院 産婦人科(ECC) 江東豊洲病院 産婦人科 横浜市北部病院 産婦人科 江東豊洲病院 産婦人科	4後 5後 5後 6前 6前	0.0 0.0 0.0 0.0 0.0	1 1 3 1 3	0 37.5	
930	准教授	カノハシロノブ 若林 公平	48	医学博士	昭和大学医学部准教授 (2021/4/1)	循環器系の病態・診断・治療 江東豊洲病院 循環器センター (循環器内科)	2後 4後	0.1 0.0	6 10	37.5	循環器系の病態・診断・治療 循環器 江東豊洲病院 循環器センター (循環器内科) 江東豊洲病院 循環器センター (循環器内科)(ECC)	2後 3前 4後 5後	0.1 0.0 0.0 0.0	6 1 13 32	0 37.5	
931	講師	カワノハシロノブ 川野 晋也	47	医学博士	昭和大学医学部講師 (2022/4/1)	小児系の病態・診断・治療 小児医学 (小児内科・小児外科) 医学英語B 江東豊洲病院 こどもセンター (小児外科) (ECC) 江東豊洲病院 こどもセンター (小児外科)	3後 4前 4前 5後 6前	0.1 0.0 0.0 0.0 0.0	6 1 6 41 41	0 37.5	小児医学 (小児内科・小児外科) 医学英語B 江東豊洲病院 こどもセンター (小児外科) (ECC) 江東豊洲病院 こどもセンター (小児外科)	4前 4前 5後 6前	0.0 0.0 0.0 0.0	1 2 41 41	0 37.5	

専任教員の氏名等

(昭和大学医学部医学科等)

番号	職位	フリガナ氏名	年齢	保有 学位等	現職 (就任年月)	学期変更年度				学期変更前年度				備考	
						担当授業科目				担当授業科目					
						科目の名称	配当 年次	担当 単位数	年間 開講数	申請に係る大 学における教 育研究に従事 する週当たり	科目の名称	配当 年次	担当 単位数		年間 開講数
932	教授	オシダ ヒロシ 尾田 秀寿	50	医学博士	昭和大学医学部教授 (2018/4/1)	感覚器・皮膚・高次脳系の構造と機能 臨床実習IVA (全診療科実習) 臨床実習IVB (全診療科実習) 眼科学 基本的診察技法実習 昭和大学病院附属東病院 眼科 昭和大学病院附属東病院 眼科 (E C C) 昭和大学病院附属東病院 眼科	2前 2後 3通 4前 4前 5前 5後 6前	0.0 0.0 0.0 0.0 0.0 0.0 0.0 0.0	1 0 0 2 1 4 4 4	37.5	感覚器・皮膚・高次脳系の構造と機能 臨床実習IV (全診療科実習) 眼科学 昭和大学病院附属東病院 眼科 昭和大学病院附属東病院 眼科 (E C C) 昭和大学病院附属東病院 眼科	2前 2後 4前 5前 5後 6前	0.0 0.0 0.0 0.0 0.0 0.0	1 0 2 4 4 4	37.5
933	講師	ヒトウキヨコ 尾頭 希代子	48	医学博士	昭和大学医学部講師 (2021/1/1)	麻酔・蘇生医学 症候学 II 昭和大学病院 麻酔科 昭和大学病院 麻酔科 (E C C) 昭和大学病院 麻酔科	4前 4後 5前 5後 6前	0.0 0.0 0.0 0.0 0.0	1 1 2 21 21	37.5	麻酔・蘇生医学 治療系実習 症候学 II 昭和大学病院 麻酔科 昭和大学病院 麻酔科 (ECC) 昭和大学病院 麻酔科	4前 4前 4後 5前 5後 6前	0.0 0.0 0.0 0.0 0.0 0.0	1 10 1 2 21 21	37.5
934	准教授	シオバワ エイスケ 塩沢 英輔	49	医学博士	昭和大学医学部准教授 (2020/12/1)	病理総論・腫瘍 病理総論・腫瘍実習・演習 膠原病/血液/感染症系の病態・診断・治療 糖尿病・代謝・内分泌系の病態・診断・治療 病理学実習 症候学 II 昭和大学病院 臨床病理診断科 昭和大学病院 臨床病理診断科 (E C C) 昭和大学病院 臨床病理診断科 集中講義	2後 2後 3前 3後 4前 4後 5前 5後 6前	0.0 0.0 0.0 0.0 0.0 0.0 0.0 0.0 0.0	4 1 1 2 4 1 14 17 17 1	37.5	病理総論・腫瘍 病理総論・腫瘍実習・演習 血液・造血管 内分泌・代謝・栄養 病理学実習 症候学 II 昭和大学病院 臨床病理診断科 昭和大学病院 臨床病理診断科 (ECC) 昭和大学病院 臨床病理診断科 集中講義 学部連携病棟実習	2後 2後 3後 3後 4前 4後 5前 5後 6前 6前	0.0 0.0 0.0 0.0 0.0 0.0 0.0 0.0 0.0 0.0	4 2 1 1 1 5 1 13 19 16 1 0	37.5
935	講師	マタノカズト 丸田 一人	48	医学博士	昭和大学医学部講師 (2020/11/15)	症候学 II 昭和大学病院 心臓血管外科 (E C C) 昭和大学病院 心臓血管外科	4後 5後 6前	0.0 0.0 0.0	1 49 49	37.5	症候学 II 昭和大学病院 心臓血管外科 (ECC) 昭和大学病院 心臓血管外科	4後 5後 6前	0.0 0.0 0.0	1 49 49	37.5
936	講師	シノヅカマコト 正司 真	48	医学博士	昭和大学医学部講師 (2020/4/1)	循環器系の病態・診断・治療 症候学 II 藤が丘リハビリテーション病院 内科系診療科	2後 4後 5後	0.0 0.0 0.0	1 1 0	37.5	循環器系の病態・診断・治療 循環器 症候学 II 昭和大学病院 循環器内科	2後 3前 4後 6前	0.0 0.0 0.0 0.0	1 0 1 35	37.5
937	教授	ムラカミ ヒロフミ 村上 秀友	48	医学博士	昭和大学医学部教授 (2022/4/1)	神経系の病態・診断・治療 昭和大学病院 脳神経内科 昭和大学病院 脳神経内科 (E C C) 昭和大学病院 脳神経内科	3前 4後 5後 6前	0.0 0.0 0.0 0.0	4 4 11 10	37.5	神経系の病態・診断・治療 昭和大学病院 脳神経内科 昭和大学病院 脳神経内科 (ECC) 昭和大学病院 脳神経内科				37.5
938	准教授	ウラハミツル 早田 光孝	47	医学博士	昭和大学医学部准教授 (2018/4/10)	藤が丘病院 眼科 藤が丘病院 眼科 (E C C) 藤が丘病院 眼科 集中講義	5前 5後 6前 6前	0.0 0.0 0.0 0.0	9 21 21 1	37.5	藤が丘病院 眼科 藤が丘病院 眼科 (ECC) 藤が丘病院 眼科 集中講義	5前 5後 6前 6後	0.0 0.0 0.0 0.0	9 21 21 1	37.5

専任教員の氏名等

(昭和大学医学部医学科等)

番号	職位	フリガナ氏名	年齢	保有 学位等	現職 (就任年月)	学期変更年度				学期変更前年度				備考		
						担当授業科目				担当授業科目						
						科目の名称	配当 年次	担当 単位数	年間 開講数	申請に係る大 学における教 育研究に従事 する週当たり	科目の名称	配当 年次	担当 単位数		年間 開講数	申請に係る大 学における教 育研究に従事 する週当たり
939	准教授	アベヨシフサ 阿部 祥英	48	医学博士	昭和大学医学部准教授 (2022/5/1)	小児系の病態・診断・治療 小児医学(小児内科・小児外科) 昭和大学病院 小児科 症候学 II 昭和大学病院 小児科 (E C C) 江東豊洲病院 こどもセンター (小児内科) 昭和大学病院 小児科 江東豊洲病院 こどもセンター (小児内科) 集中講義	3後 4前 4後 4後 5後 5後 6前 6前 6前	0.1 0.0 0.0 0.0 0.0 0.0 0.0 0.0 0.0	7 1 0 1 0 11 0 11 1	37.5	小児医学(小児内科・小児外科) 昭和大学病院 小児科 症候学 II 昭和大学病院 小児科 (E C C) 江東豊洲病院 こどもセンター (小児内科) (ECC) 集中講義	4前 4後 4後 4後 5後 5後 6後 6後	0.0 0.0 0.0 0.0 0.0 0.0 0.0 0.0	1 0 1 0 11 1	37.5	
940	准教授	ヤシマノフユキ 矢嶋 宣幸	49	医学博士	昭和大学医学部准教授 (2020/4/1)	臨床推論・診療録記載 呼吸器系の病態・診断・治療 膠原病/血液/感染症系の病態・診断・治療 行動医学・プロフェッションリズム III A 昭和大学病院附属東病院 リウマチ・膠原病内科 横浜市北部病院 リウマチ・膠原病内科 昭和大学病院 リウマチ・膠原病内科 (E C C) 昭和大学病院 リウマチ・膠原病内科 集中講義	2後 2後 3前 3前 4後 4後 4後 5後 6前 6前	0.0 0.0 0.1 0.0 0.0 0.0 0.0 0.0 0.0 0.0	2 1 7 2 2 1 1 1 1 1	37.5	呼吸器系の病態・診断・治療 臨床推論・診療録記載 免疫・膠原病 昭和大学病院附属東病院 リウマチ・膠原病内科 横浜市北部病院 リウマチ・膠原病内科 昭和大学病院 リウマチ・膠原病内科 (ECC) 昭和大学病院附属東病院 リウマチ・膠原病内科 集中講義	2後 2後 3後 4後 4後 5後 6前 6後	0.0 0.0 0.0 0.0 0.0 0.0 0.0 0.0	1 2 1 1 1 1 1 1	37.5	
941	講師	タカハシアサヒコ 高橋 彩子	51	医学博士	昭和大学医学部講師 (2020/9/8)	腫瘍学総論, 緩和医療 緩和医療 昭和大学病院 緩和医療科	2後 5前	0.0 0.0	1 1	37.5	腫瘍学総論, 緩和医療 緩和医療 昭和大学病院 血液内科 昭和大学病院 緩和医療科	2後 3後 4後 5前	0.0 0.0 0.0 0.0	1 1 1 1	37.5	
942	准教授	カサハラアツシ 片桐 敦	49	医学博士	昭和大学医学部准教授 (2022/2/1)	消化器/肝胆膵系の病態・診断・治療 診断系実習 昭和大学病院 消化器内科 昭和大学病院 消化器内科 (E C C) 昭和大学病院 消化器内科 集中講義	3前 4前 4後 5後 6前 6前	0.0 0.0 0.0 0.0 0.0 0.0	3 2 1 15 16 1	37.5	消化管 昭和大学病院 消化器内科 昭和大学病院 消化器内科 (E C C) 昭和大学病院 消化器内科 集中講義	3前 4後 5後 6前 6後	0.0 0.0 0.0 0.0 0.0	2 1 19 17 1	37.5	
943	講師	コイケアキコ 小出 馨子	47	医学博士	昭和大学医学部講師 (2019/4/1)	女性医療系の病態・診断・治療 昭和大学病院 産婦人科 昭和大学病院 産婦人科 (E C C) 昭和大学病院 産婦人科	3後 4後 5後 6前	0.1 0.0 0.0 0.0	6 9 41 41	37.5	生殖・産婦人科 昭和大学病院 産婦人科 昭和大学病院 産婦人科 (ECC) 昭和大学病院 産婦人科	3後 4後 5後 6前	0.0 0.0 0.0 0.0	1 9 41 41	37.5	

目次

1 意思決定を証する書類

意思決定を証する書類

医学部医学科の入学定員および収容定員について、令和5年度の地域枠による入学定員の増加に対応するため「昭和大学学則」を改正することを承認いたします。

令和4年9月12日

学校法人 昭和大学
理事長 小口 勝 司

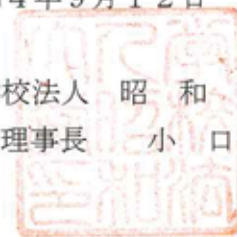

昭和大学学則 (改正案)

改 正 案	現 行																																																																																
<p>第1章 総 則 (目的及び使命)</p> <p>第1条 本学は、教育基本法及び学校教育法に基づき、特に私学の本領を發揮しつつ、一般教育並びに医学、歯学、薬学、看護学、理学療法、作業療法に関する最高最新の学術を授け、併せてその奥義を極めることを目的とし、これによって高い教養と健全な良識と優秀な技能とを兼ね備え、もって社会の文化と公共の福祉に貢献し得る人材を養成することを使命とする。</p> <p>(組 織)</p> <p>第4条 本学に医学部、歯学部、薬学部、保健医療学部及び大学院を置く。大学院については、大学院学則による。</p> <p>2 本学に助産学専攻科を置く。助産学専攻科については、助産学専攻科規程による。</p> <p>(収容定員)</p> <p>第5条 各学部に置く学科及びその収容定員は、次の通りとする。</p> <table style="width: 100%; border-collapse: collapse;"> <tr> <td style="width: 50%;">医学部医学科</td> <td style="width: 10%;">入学定員</td> <td style="width: 10%;">120名</td> <td style="width: 10%;">収容定員</td> <td style="width: 10%;">720名</td> </tr> <tr> <td>歯学部歯学科</td> <td>入学定員</td> <td>105名</td> <td>収容定員</td> <td>630名</td> </tr> <tr> <td>薬学部薬学科</td> <td>入学定員</td> <td>200名</td> <td>収容定員</td> <td>1,200名</td> </tr> <tr> <td>保健医療学部看護学科</td> <td>入学定員</td> <td>95名</td> <td>収容定員</td> <td>400名</td> </tr> <tr> <td colspan="5" style="text-align: center;">3年次編入学定員 10名</td> </tr> <tr> <td>保健医療学部リハビリテーション学科</td> <td>入学定員</td> <td>35名</td> <td>収容定員</td> <td>140名</td> </tr> <tr> <td>理学療法学専攻</td> <td>入学定員</td> <td>25名</td> <td>収容定員</td> <td>100名</td> </tr> <tr> <td>作業療法学専攻</td> <td>入学定員</td> <td>25名</td> <td>収容定員</td> <td>100名</td> </tr> </table>	医学部医学科	入学定員	120名	収容定員	720名	歯学部歯学科	入学定員	105名	収容定員	630名	薬学部薬学科	入学定員	200名	収容定員	1,200名	保健医療学部看護学科	入学定員	95名	収容定員	400名	3年次編入学定員 10名					保健医療学部リハビリテーション学科	入学定員	35名	収容定員	140名	理学療法学専攻	入学定員	25名	収容定員	100名	作業療法学専攻	入学定員	25名	収容定員	100名	<p>第1章 総 則 (目的及び使命)</p> <p>第1条 本学は、教育基本法及び学校教育法に基づき、特に私学の本領を發揮しつつ、一般教育並びに医学、歯学、薬学、看護学、理学療法、作業療法に関する最高最新の学術を授け、併せてその奥義を極めることを目的とし、これによって高い教養と健全な良識と優秀な技能とを兼ね備え、もって社会の文化と公共の福祉に貢献し得る人材を養成することを使命とする。</p> <p>(組 織)</p> <p>第4条 本学に医学部、歯学部、薬学部、保健医療学部及び大学院を置く。大学院については、大学院学則による。</p> <p>2 本学に助産学専攻科を置く。助産学専攻科については、助産学専攻科規程による。</p> <p>(収容定員)</p> <p>第5条 各学部に置く学科及びその収容定員は、次の通りとする。</p> <table style="width: 100%; border-collapse: collapse;"> <tr> <td style="width: 50%;">医学部医学科</td> <td style="width: 10%;">入学定員</td> <td style="width: 10%;">120名</td> <td style="width: 10%;">収容定員</td> <td style="width: 10%;">720名</td> </tr> <tr> <td>歯学部歯学科</td> <td>入学定員</td> <td>105名</td> <td>収容定員</td> <td>630名</td> </tr> <tr> <td>薬学部薬学科</td> <td>入学定員</td> <td>200名</td> <td>収容定員</td> <td>1,200名</td> </tr> <tr> <td>保健医療学部看護学科</td> <td>入学定員</td> <td>95名</td> <td>収容定員</td> <td>400名</td> </tr> <tr> <td colspan="5" style="text-align: center;">3年次編入学定員 10名</td> </tr> <tr> <td>保健医療学部リハビリテーション学科</td> <td>入学定員</td> <td>35名</td> <td>収容定員</td> <td>140名</td> </tr> <tr> <td>理学療法学専攻</td> <td>入学定員</td> <td>25名</td> <td>収容定員</td> <td>100名</td> </tr> <tr> <td>作業療法学専攻</td> <td>入学定員</td> <td>25名</td> <td>収容定員</td> <td>100名</td> </tr> </table>	医学部医学科	入学定員	120名	収容定員	720名	歯学部歯学科	入学定員	105名	収容定員	630名	薬学部薬学科	入学定員	200名	収容定員	1,200名	保健医療学部看護学科	入学定員	95名	収容定員	400名	3年次編入学定員 10名					保健医療学部リハビリテーション学科	入学定員	35名	収容定員	140名	理学療法学専攻	入学定員	25名	収容定員	100名	作業療法学専攻	入学定員	25名	収容定員	100名
医学部医学科	入学定員	120名	収容定員	720名																																																																													
歯学部歯学科	入学定員	105名	収容定員	630名																																																																													
薬学部薬学科	入学定員	200名	収容定員	1,200名																																																																													
保健医療学部看護学科	入学定員	95名	収容定員	400名																																																																													
3年次編入学定員 10名																																																																																	
保健医療学部リハビリテーション学科	入学定員	35名	収容定員	140名																																																																													
理学療法学専攻	入学定員	25名	収容定員	100名																																																																													
作業療法学専攻	入学定員	25名	収容定員	100名																																																																													
医学部医学科	入学定員	120名	収容定員	720名																																																																													
歯学部歯学科	入学定員	105名	収容定員	630名																																																																													
薬学部薬学科	入学定員	200名	収容定員	1,200名																																																																													
保健医療学部看護学科	入学定員	95名	収容定員	400名																																																																													
3年次編入学定員 10名																																																																																	
保健医療学部リハビリテーション学科	入学定員	35名	収容定員	140名																																																																													
理学療法学専攻	入学定員	25名	収容定員	100名																																																																													
作業療法学専攻	入学定員	25名	収容定員	100名																																																																													

改 正 案	現 行																																																																																																																																
<p>附 則</p> <p>1. ～36.</p> <p>37. この改正学則は、令和2年12月1日から施行する。</p> <p>(2) 第5条に定める医学部医学科入学定員、収容定員は、次の通りとする。</p> <table border="0"> <tr><td>令和2年度</td><td>医学部医学科</td><td>入学定員 119名</td><td>収容定員 719名</td></tr> <tr><td>令和3年度</td><td>医学部医学科</td><td>入学定員 119名</td><td>収容定員 718名</td></tr> <tr><td>令和4年度</td><td>医学部医学科</td><td>入学定員 119名</td><td>収容定員 717名</td></tr> <tr><td>令和5年度</td><td>医学部医学科</td><td>入学定員 120名</td><td>収容定員 717名</td></tr> <tr><td>令和6年度</td><td>医学部医学科</td><td>入学定員 120名</td><td>収容定員 717名</td></tr> <tr><td>令和7年度</td><td>医学部医学科</td><td>入学定員 120名</td><td>収容定員 717名</td></tr> <tr><td>令和8年度</td><td>医学部医学科</td><td>入学定員 120名</td><td>収容定員 718名</td></tr> <tr><td>令和9年度</td><td>医学部医学科</td><td>入学定員 120名</td><td>収容定員 719名</td></tr> <tr><td>令和10年度</td><td>医学部医学科</td><td>入学定員 120名</td><td>収容定員 720名</td></tr> </table> <p>(3) ただし、この改正は令和2年4月1日から令和11年3月31日までとし、令和5年4月1日より入学定員を120名に復すものとする。</p> <p>(4) ただし、この改正学則の施行前に学則第29条に定める在学保証書を提出した者については、なお従前の例による。</p> <p>38. この改正学則は令和4年4月1日から施行する。</p> <p>(2) 第5条に定める医学部医学科入学定員、収容定員は、次の通りとする。</p> <table border="0"> <tr><td>令和4年度</td><td>医学部医学科</td><td>入学定員 128名</td><td>収容定員 726名</td></tr> <tr><td>令和5年度</td><td>医学部医学科</td><td>入学定員 120名</td><td>収容定員 726名</td></tr> <tr><td>令和6年度</td><td>医学部医学科</td><td>入学定員 120名</td><td>収容定員 726名</td></tr> <tr><td>令和7年度</td><td>医学部医学科</td><td>入学定員 120名</td><td>収容定員 726名</td></tr> <tr><td>令和8年度</td><td>医学部医学科</td><td>入学定員 120名</td><td>収容定員 727名</td></tr> <tr><td>令和9年度</td><td>医学部医学科</td><td>入学定員 120名</td><td>収容定員 728名</td></tr> <tr><td>令和10年度</td><td>医学部医学科</td><td>入学定員 120名</td><td>収容定員 720名</td></tr> </table> <p>(3) ただし、この改正は令和4年4月1日から令和11年3月31日までとし、令和5年4月1日より入学定員を120名に復すものとする。</p>	令和2年度	医学部医学科	入学定員 119名	収容定員 719名	令和3年度	医学部医学科	入学定員 119名	収容定員 718名	令和4年度	医学部医学科	入学定員 119名	収容定員 717名	令和5年度	医学部医学科	入学定員 120名	収容定員 717名	令和6年度	医学部医学科	入学定員 120名	収容定員 717名	令和7年度	医学部医学科	入学定員 120名	収容定員 717名	令和8年度	医学部医学科	入学定員 120名	収容定員 718名	令和9年度	医学部医学科	入学定員 120名	収容定員 719名	令和10年度	医学部医学科	入学定員 120名	収容定員 720名	令和4年度	医学部医学科	入学定員 128名	収容定員 726名	令和5年度	医学部医学科	入学定員 120名	収容定員 726名	令和6年度	医学部医学科	入学定員 120名	収容定員 726名	令和7年度	医学部医学科	入学定員 120名	収容定員 726名	令和8年度	医学部医学科	入学定員 120名	収容定員 727名	令和9年度	医学部医学科	入学定員 120名	収容定員 728名	令和10年度	医学部医学科	入学定員 120名	収容定員 720名	<p>附 則</p> <p>1. ～36.</p> <p>37. この改正学則は、令和2年12月1日から施行する。</p> <p>(2) 第5条に定める医学部医学科入学定員、収容定員は、次の通りとする。</p> <table border="0"> <tr><td>令和2年度</td><td>医学部医学科</td><td>入学定員 119名</td><td>収容定員 719名</td></tr> <tr><td>令和3年度</td><td>医学部医学科</td><td>入学定員 119名</td><td>収容定員 718名</td></tr> <tr><td>令和4年度</td><td>医学部医学科</td><td>入学定員 119名</td><td>収容定員 717名</td></tr> <tr><td>令和5年度</td><td>医学部医学科</td><td>入学定員 120名</td><td>収容定員 717名</td></tr> <tr><td>令和6年度</td><td>医学部医学科</td><td>入学定員 120名</td><td>収容定員 717名</td></tr> <tr><td>令和7年度</td><td>医学部医学科</td><td>入学定員 120名</td><td>収容定員 717名</td></tr> <tr><td>令和8年度</td><td>医学部医学科</td><td>入学定員 120名</td><td>収容定員 718名</td></tr> <tr><td>令和9年度</td><td>医学部医学科</td><td>入学定員 120名</td><td>収容定員 719名</td></tr> <tr><td>令和10年度</td><td>医学部医学科</td><td>入学定員 120名</td><td>収容定員 720名</td></tr> </table> <p>(3) ただし、この改正は令和2年4月1日から令和11年3月31日までとし、令和5年4月1日より入学定員を120名に復すものとする。</p> <p>(4) ただし、この改正学則の施行前に学則第29条に定める在学保証書を提出した者については、なお従前の例による。</p> <p>38. この改正学則は令和4年4月1日から施行する。</p> <p>(2) 第5条に定める医学部医学科入学定員、収容定員は、次の通りとする。</p> <table border="0"> <tr><td>令和4年度</td><td>医学部医学科</td><td>入学定員 128名</td><td>収容定員 726名</td></tr> <tr><td>令和5年度</td><td>医学部医学科</td><td>入学定員 120名</td><td>収容定員 726名</td></tr> <tr><td>令和6年度</td><td>医学部医学科</td><td>入学定員 120名</td><td>収容定員 726名</td></tr> <tr><td>令和7年度</td><td>医学部医学科</td><td>入学定員 120名</td><td>収容定員 726名</td></tr> <tr><td>令和8年度</td><td>医学部医学科</td><td>入学定員 120名</td><td>収容定員 727名</td></tr> <tr><td>令和9年度</td><td>医学部医学科</td><td>入学定員 120名</td><td>収容定員 728名</td></tr> <tr><td>令和10年度</td><td>医学部医学科</td><td>入学定員 120名</td><td>収容定員 720名</td></tr> </table> <p>(3) ただし、この改正は令和4年4月1日から令和11年3月31日までとし、令和5年4月1日より入学定員を120名に復すものとする。</p>	令和2年度	医学部医学科	入学定員 119名	収容定員 719名	令和3年度	医学部医学科	入学定員 119名	収容定員 718名	令和4年度	医学部医学科	入学定員 119名	収容定員 717名	令和5年度	医学部医学科	入学定員 120名	収容定員 717名	令和6年度	医学部医学科	入学定員 120名	収容定員 717名	令和7年度	医学部医学科	入学定員 120名	収容定員 717名	令和8年度	医学部医学科	入学定員 120名	収容定員 718名	令和9年度	医学部医学科	入学定員 120名	収容定員 719名	令和10年度	医学部医学科	入学定員 120名	収容定員 720名	令和4年度	医学部医学科	入学定員 128名	収容定員 726名	令和5年度	医学部医学科	入学定員 120名	収容定員 726名	令和6年度	医学部医学科	入学定員 120名	収容定員 726名	令和7年度	医学部医学科	入学定員 120名	収容定員 726名	令和8年度	医学部医学科	入学定員 120名	収容定員 727名	令和9年度	医学部医学科	入学定員 120名	収容定員 728名	令和10年度	医学部医学科	入学定員 120名	収容定員 720名
令和2年度	医学部医学科	入学定員 119名	収容定員 719名																																																																																																																														
令和3年度	医学部医学科	入学定員 119名	収容定員 718名																																																																																																																														
令和4年度	医学部医学科	入学定員 119名	収容定員 717名																																																																																																																														
令和5年度	医学部医学科	入学定員 120名	収容定員 717名																																																																																																																														
令和6年度	医学部医学科	入学定員 120名	収容定員 717名																																																																																																																														
令和7年度	医学部医学科	入学定員 120名	収容定員 717名																																																																																																																														
令和8年度	医学部医学科	入学定員 120名	収容定員 718名																																																																																																																														
令和9年度	医学部医学科	入学定員 120名	収容定員 719名																																																																																																																														
令和10年度	医学部医学科	入学定員 120名	収容定員 720名																																																																																																																														
令和4年度	医学部医学科	入学定員 128名	収容定員 726名																																																																																																																														
令和5年度	医学部医学科	入学定員 120名	収容定員 726名																																																																																																																														
令和6年度	医学部医学科	入学定員 120名	収容定員 726名																																																																																																																														
令和7年度	医学部医学科	入学定員 120名	収容定員 726名																																																																																																																														
令和8年度	医学部医学科	入学定員 120名	収容定員 727名																																																																																																																														
令和9年度	医学部医学科	入学定員 120名	収容定員 728名																																																																																																																														
令和10年度	医学部医学科	入学定員 120名	収容定員 720名																																																																																																																														
令和2年度	医学部医学科	入学定員 119名	収容定員 719名																																																																																																																														
令和3年度	医学部医学科	入学定員 119名	収容定員 718名																																																																																																																														
令和4年度	医学部医学科	入学定員 119名	収容定員 717名																																																																																																																														
令和5年度	医学部医学科	入学定員 120名	収容定員 717名																																																																																																																														
令和6年度	医学部医学科	入学定員 120名	収容定員 717名																																																																																																																														
令和7年度	医学部医学科	入学定員 120名	収容定員 717名																																																																																																																														
令和8年度	医学部医学科	入学定員 120名	収容定員 718名																																																																																																																														
令和9年度	医学部医学科	入学定員 120名	収容定員 719名																																																																																																																														
令和10年度	医学部医学科	入学定員 120名	収容定員 720名																																																																																																																														
令和4年度	医学部医学科	入学定員 128名	収容定員 726名																																																																																																																														
令和5年度	医学部医学科	入学定員 120名	収容定員 726名																																																																																																																														
令和6年度	医学部医学科	入学定員 120名	収容定員 726名																																																																																																																														
令和7年度	医学部医学科	入学定員 120名	収容定員 726名																																																																																																																														
令和8年度	医学部医学科	入学定員 120名	収容定員 727名																																																																																																																														
令和9年度	医学部医学科	入学定員 120名	収容定員 728名																																																																																																																														
令和10年度	医学部医学科	入学定員 120名	収容定員 720名																																																																																																																														

改 正 案

39. この改正学則は令和5年4月1日から施行する。

(2) 第5条に定める医学部医学科入学定員、収容定員は、次の通りとする。

令和5年度 医学部医学科 入学定員 129名 収容定員 735名

令和6年度 医学部医学科 入学定員 120名 収容定員 735名

令和7年度 医学部医学科 入学定員 120名 収容定員 735名

令和8年度 医学部医学科 入学定員 120名 収容定員 736名

令和9年度 医学部医学科 入学定員 120名 収容定員 737名

令和10年度 医学部医学科 入学定員 120名 収容定員 729名

(3) ただし、この改正は令和5年4月1日から令和11年3月31日までとし、令和6年4月1日より入学定員を120名に復すものとする。

(4) 第5条の規定にかかわらず、保健医療学部入学定員、収容定員は、次の通りとする。

学 科	令和5年度		令和6年度		令和7年度		令和8年度		備 考
	入学定員	収容定員	入学定員	収容定員	入学定員	収容定員	入学定員	収容定員	
理学療法学科	-	90	-	60	-	30	-	-	令和5年度から募集停止
作業療法学科	-	90	-	60	-	30	-	-	令和5年度から募集停止
リハビリテーション 理学療法学科 作業療法学科	35	35	35	70	35	105	35	140	令和5年度から設置
学科	25	25	25	50	25	75	25	100	令和5年度から設置

(5) ただし、令和4年度以前に入学した学生については、別表(1)および別表(4)は、なお従前の例による。

40. この学則の改廃は、各教授会の審議ののち学長を経て、理事会の承認を要するものとする。

現 行

39. この改正学則は令和5年4月1日から施行する。

(2) 第5条の規定にかかわらず、保健医療学部入学定員、収容定員は、次の通りとする。

学 科	令和5年度		令和6年度		令和7年度		令和8年度		備 考
	入学定員	収容定員	入学定員	収容定員	入学定員	収容定員	入学定員	収容定員	
理学療法学科	-	90	-	60	-	30	-	-	令和5年度から募集停止
作業療法学科	-	90	-	60	-	30	-	-	令和5年度から募集停止
リハビリテーション 理学療法学科 作業療法学科	35	35	35	70	35	105	35	140	令和5年度から設置
学科	25	25	25	50	25	75	25	100	令和5年度から設置

(3) ただし、令和4年度以前に入学した学生については、別表(1)および別表(4)は、なお従前の例による。

40. この学則の改廃は、各教授会の審議ののち学長を経て、理事会の承認を要するものとする。

～ 省 略 ～

理事会議事録

開催日：令和4年9月12日（月） 午後4時00分

I. 学務関係

1) 「昭和大学学則」改正の件（承認）

久光学長から、資料に基づき説明がなされ、審議の結果、原案のとおり承認された。

*改正趣旨：医学部医学科の入学定員および収容定員について、令和5年度の地域枠による入学定員の増加に対応するため。

*施行日：令和5年4月1日

理事會議長
理事

小口 盼司



理事

上條 由美



理事

久光 正



理事

小川 良雄



理事

中村 明弘



理事

榎 亮太郎



理事

小虫 良平



理事

小風 暁



理事

鈴木 久義



理事

三邊 武幸

