

目次

- 1 基本計画書
- 2 補足資料(組織の移行表)

基本計画書

基本計画書

基本計画											
事項	記 入 欄								備 考		
計画の区分	大学の収容定員に係る学則変更										
フリガナ設置者	が'ッコウカクシ'ン ショウダ'イ'ガ'ク 学校法人 昭和大学										
フリガナ大学の名称	ショウダ'イ'ガ'ク 昭和大学 (SHOWA University)										
大学本部の位置	東京都品川区旗の台1丁目5番地8号										
大学の目的	本学は、教育基本法及び学校教育法に基づき、特に私学の本領を發揮しつつ、一般教育並びに医学、歯学、薬学、看護学、理学療法、作業療法に関する最高最新の学術を授け、併せてその奥義を究めることをもくてきとし、これによって高い教養と健全な良識と優秀な技能とを重ね備え、もっと社会の文化と公共の福祉に貢献し得る人材を育成すること。										
新設学部等の目的	「令和4年度の「地域枠」による定員増加について（令和3年8月2日 文部科学省高等教育局医学教育課通知）」を受けて、本学医学部の入学定員増申請を行うことを目的とする。										
新設学部等の概要	新設学部等の名称	修業年限	入学定員	編入学定員	収容定員	学位又は称号	開設時期及び開設年次	所在地	医学部医学科の今回の19名の入学定員の増減は、令和4年度のみの特設定員である。また、医学部医学科の令和3年度における収容定員は718名である		
	医学部	年	人	年次人	人	学士（医学）	昭和27年2月開設 第1年次	東京都品川区旗の台1丁目5番地8号			
	医学部 医学科	6	128 (109)		728 (718)						
	歯学部	6	105		630	学士（歯学）	昭和52年1月開設 第1年次	同上			
	歯学部 歯学科	6	105		630						
	薬学部	6	200		1,200	学士（薬学）	昭和39年3月開設 第1年次	同上			
	薬学部 薬学科	6	200		1,200						
	保健医療学部	4	95		400	学士（看護学）	平成13年12月開設 第1年次	神奈川県横浜市緑区十日市場1865			
	保健医療学部 看護学科	4	95		400						
	保健医療学部 理学療法学科		30		120	学士（理学療法）	平成13年12月開設 第1年次	同上			
保健医療学部 作業療法学科		30		120	学士（作業療法）	平成13年12月開設 第1年次	同上				
計		588		3196							
同一設置者内における変更状況 (定員の移行、名称の変更等)											
教育課程	新設学部等の名称	開設する授業科目の総数					卒業要件単位数				
		講義	演習	実験・実習	計	単位					
教員	新設	学部等の名称	専任教員等					兼教員等	任		
			教授	准教授	講師	助教	計			助手	員
			人	人	人	人	人			人	人
			()	()	()	()	()			()	()
			138 (138)	112 (112)	302 (302)	1188 (1188)	1740 (1740)			()	871 (871)
			27 (27)	17 (17)	44 (44)	158 (158)	246 (246)			()	447 (447)
			26 (26)	26 (26)	29 (29)	113 (113)	194 (194)			()	34 (34)
			11 (11)	16 (16)	54 (54)	0	81 (81)			()	29 (29)
			6 (6)	7 (7)	26 (26)	0	39 (39)			()	7 (7)
			4 (4)	5 (5)	14 (14)	0	23 (23)			()	4 (4)
0 (0)	0 (0)	0 (0)	0	0 (0)	()	2 (2)					
0 (0)	0 (0)	0 (0)	0	0 (0)	()	0 (0)					
0 (0)	1 (1)	3 (3)	2	4 (4)	()	0 (0)					
10 (10)	7 (7)	13 (13)	0	30 (30)	()	19 (19)					
0 (0)	0 (0)	0 (0)	0	0 (0)	()	0 (0)					
計	222 (222)	191 (191)	485 (485)	1461 (1461)	2359 (2359)	()	1413 (1413)				
既設	既設	計	()	()	()	()	()	()			
			()	()	()	()	()	()			
			()	()	()	()	()	()			
合計	222 (222)	191 (191)	485 (485)	1461 (1461)	2359 (2359)	()	1413 (1413)				
教員以外の職員の概要	職種	専任		兼任		計					
	事務職員	621人		人		621人					
		(621)		()		(621)					
	技術職員	459 (459)		()		459 (459)					
	図書館専門職員	13 (13)		()		13 (13)					
その他の職員	4 (4)		()		4 (4)						
計	1097 (1097)	3	()		1097 (1097)						

校 地 等	区 分		専 用	共 用	共用する他の 学校等の専用	計				
	校 舎 敷 地		196,305.08㎡	㎡	1,796㎡	198,101.08㎡				
	運 動 場 用 地		72,390㎡	㎡	㎡	72,390㎡				
	小 計		268,695.08㎡	㎡	1,796㎡	270,491.08㎡				
	そ の 他		57,978	㎡	459㎡	58,437㎡				
合 計		326,673.08㎡	㎡	2,255㎡	328,928.08㎡					
校 舎		専 用	共 用	共用する他の 学校等の専用	計					
		92,872㎡ (㎡)	0㎡ (㎡)	4777㎡ (㎡)	97,649㎡ (㎡)					
教 室 等	講義室	演習室	実験実習室	情報処理学習施設	語学学習施設					
	63室	284室	47室	0室 (補助職員 人)	0室 (補助職員 人)					
専 任 教 員 研 究 室		新設学部等の名称			室 数					
					室					
図 書 ・ 設 備	新設学部等の名称	図書 〔うち外国書〕 冊	学術雑誌 〔うち外国書〕 種	電子ジャーナル 〔うち外国書〕 種	視聴覚資料 点	機械・器具 点	標本 点			
	昭和大学図書館	237923 [106921] (237923 [106921])	4620 [2325] (4620 [2325])	4272 [2744] (4272 [2744])	(362)	()	()			
	計	237923 [106921] (237923 [106921])	4620 [2325] (4620 [2325])	4272 [2744] (4272 [2744])	(362)	()	()			
図 書 館		面 積		閱 覧 座 席 数		収 納 可 能 冊 数				
		1416.5㎡		233		150,000				
体 育 館		面 積		体 育 館 以 外 の ス ポ ー ツ 施 設 の 概 要						
		8197㎡		テニスコート、ラグビー場、サッカー場、馬術場、室内プール、野球場、弓道場						
経 費 の 見 積 り 及 び 維 持 方 法 の 概 要	区 分	開 設 前 年 度	第 1 年 次	第 2 年 次	第 3 年 次	第 4 年 次	第 5 年 次	第 6 年 次		
		教員1人当り研究費等		385,000	385,000	385,000	385,000	385,000	385,000	
	共 同 研 究 費 等		22,500,000	22,500,000	22,500,000	22,500,000	22,500,000	22,500,000		
	図 書 購 入 費		5,321,000	5,321,000	5,321,000	5,321,000	5,321,000	5,321,000		
	設 備 購 入 費		207,097,000	207,097,000	207,097,000	207,097,000	207,097,000	207,097,000		
	学 生 1 人 当 り 納 付 金	第 1 年 次	第 2 年 次	第 3 年 次	第 4 年 次	第 5 年 次	第 6 年 次			
	4500千円	4500千円	4500千円	4500千円	4500千円	4500千円				
学 生 納 付 金 以 外 の 維 持 方 法 の 概 要		医療収入等による								
既 設 大 学 等 の 状 況	大 学 の 名 称									
	学 部 等 の 名 称		修 業 年 限	入 学 定 員	編 入 学 定 員	取 容 定 員	学 位 又 は 称 号	定 員 超 過 率	開 設 年 度	所 在 地
	医学部医学科		6	120	年次人	720	学士(医学)	0.97	昭和27年度	東京都品川区旗の台1丁目5番地8号
	歯学部歯学科		6	105		630	学士(歯学)	0.92	昭和52年度	同上
	薬学部薬学科		6	200		1200	学士(薬学)	1.01	昭和39年度	同上
	保健医療学部看護学科		4	95		400	学士(看護学)	1.08	平成13年度	神奈川県横浜市緑区十日市場1865
	保健医療学部理学療法学科		4	30		120	学士(理学療法)	1.2	平成13年度	同上
	保健医療学部作業療法学科		4	30		120	学士(作業療法)	0.69	平成13年度	同上
附 属 施 設 の 概 要										
昭和大学病院 (所在地) 東京都品川区旗の台1-5-8 (設置年月日) 平成11年2月17日 (規模等) 土地: 16,281.61㎡ 建物: 67,095.02㎡										
昭和大学病院附属東病院 (所在地) 東京都品川区中延2-14-19 (設置年月日) 昭和62年4月7日 (規模等) 土地: 3,978.45㎡ 建物: 12,589.64㎡										
昭和大学藤が丘病院 (所在地) 神奈川県横浜市青葉区藤が丘1-30 (設置年月日) 昭和50年5月16日 (規模等) 土地: 4,795㎡ 建物: 31,318.74㎡										
昭和大学藤が丘リハビリテーション病院 (所在地) 神奈川県横浜市青葉区藤が丘2-1-1 (設置年月日) 令和2年4月23日 (規模等) 土地: 4,795㎡ 建物: 12,737.16㎡										
昭和大学横浜市北部病院 (所在地) 神奈川県横浜市都筑区茅ヶ崎中央35-1 (設置年月日) 平成13年1月19日 (規模等) 土地: 22,685.69㎡ 建物: 77,999.72㎡										
昭和大学江東豊洲病院 (所在地) 東京都江東区豊洲5-1-38 (設置年月日) 平成25年12月25日 (規模等) 土地: 15,000.08㎡ 建物: 44,540.42㎡										
昭和大学豊洲クリニック (所在地) 東京都江東区豊洲5-2-67 (設置年月日) 平成18年9月21日 (規模等) 土地: 50.79㎡ 建物: 1,317.08㎡										
昭和大学附属島山病院 (所在地) 東京都世田谷区北島山6-1634-1 (設置年月日) 平成8年2月28日 (規模等) 土地: 13,020.85㎡ 建物: 7,317.41㎡										
昭和大学歯科病院 (所在地) 東京都大田区北千束2-1-1 (設置年月日) 昭和50年8月6日 (規模等) 土地: 4,247.34㎡ 建物: 12,158.19㎡										
富士吉田校舎 (所在地) 山梨県富士吉田市上吉田4562 (設置年月日) 昭和60年10月31日 (規模等) 土地: 109,803㎡ 建物: 38,658.82㎡										
長津田校舎 (所在地) 神奈川県横浜市緑区十日市場1865 (設置年月日) 平成9年1月31日 (規模等) 土地: 51,474.14㎡ 建物: 18,777.53㎡										
看護専門学校 (所在地) 東京都品川区旗の台1-999-2 (設置年月日) 平成4年9月14日 (規模等) 土地: 16,428.12㎡ 建物: 1,795.79㎡										

(注)

- 1 共同学科等の認可の申請及び届出の場合、「計画の区分」、「新設学部等の目的」、「新設学部等の概要」、「教育課程」及び「教員組織の概要」の「新設分」の欄に記入せず、斜線を引くこと。
- 2 「教員組織の概要」の「既設分」については、共同学科等に係る数を除いたものとする。
- 3 私立の大学の学部若しくは大学院の研究科又は短期大学の学科又は高等専門学校の収容定員に係る学則の変更の届出を行おうとする場合は、「教育課程」、「教室等」、「専任教員研究室」、「図書・設備」、「図書館」及び「体育館」の欄に記入せず、斜線を引くこと。
- 4 大学等の廃止の認可の申請又は届出を行おうとする場合は、「教育課程」、「校地等」、「校舎」、「教室等」、「専任教員研究室」、「図書・設備」、「図書館」、「体育館」及び「経費の見積もり及び維持方法の概要」の欄に記入せず、斜線を引くこと。
- 5 「教育課程」の欄の「実験・実習」には、実技も含むこと。
- 6 空欄には、「-」又は「該当なし」と記入すること。

補足資料(組織の移行表)

昭和大学医学部医学科収容定員変更

令和3年度	入学 定員	編入学 定員	収容 定員	令和4年度	入学 定員	編入学 定員	収容 定員	変更の事由
昭和大学				昭和大学				
医学部				医学部				
医学科	119		718	医学科	128		726	令和4年入学定員の増員は 令和4年度のための臨時定員 増である。
歯学部				歯学部				
歯学科	105		630	歯学科	105		630	
薬学部				薬学部				
薬学科	200		1200	薬学科	200		1200	
保健医療学部		3年次		保健医療学部		3年次		
看護学科	95	10	380	看護学科	95	10	380	
理学療法学科	30		120	理学療法学科	30		120	
作業療法学科	30		120	作業療法学科	30		120	
計	579		3168	計	588		3176	

目次

- 1 校地校舎の図面
- 2 大学アクセス
- 3 2以上の校地において教育を行う
場合のそれぞれの校地ごとの状況
- 4 2以上の校地において教育を行う
場合のそれぞれの校地ごとの教員
の勤務状況

校地校舎等の図面

旗の台キャンパス平面図

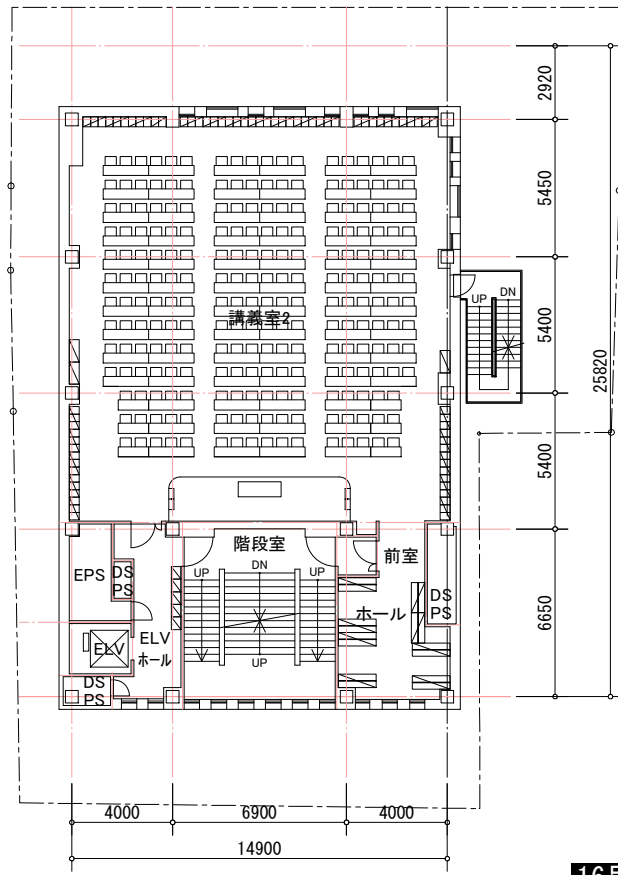

16号館

2階 平面図

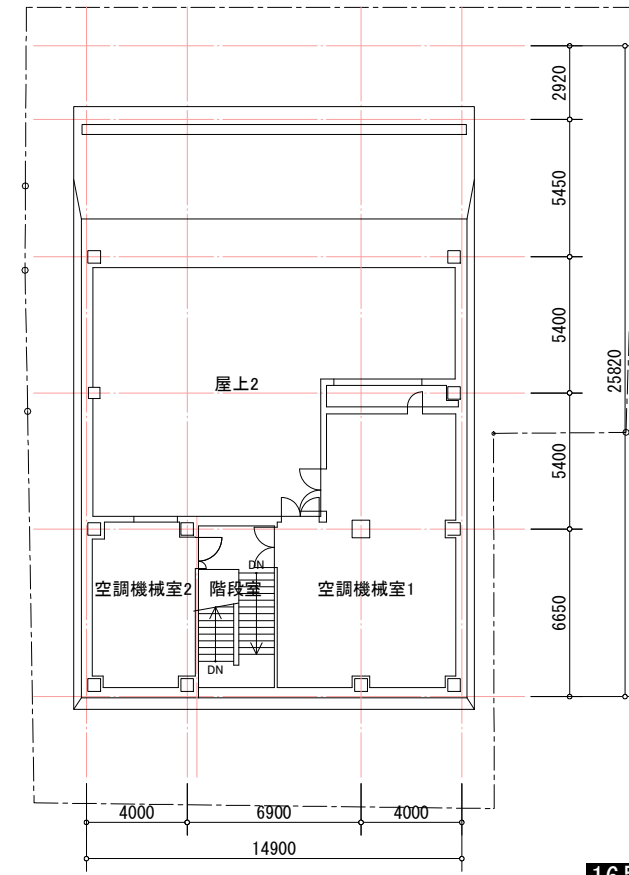

16号館

4階 平面図

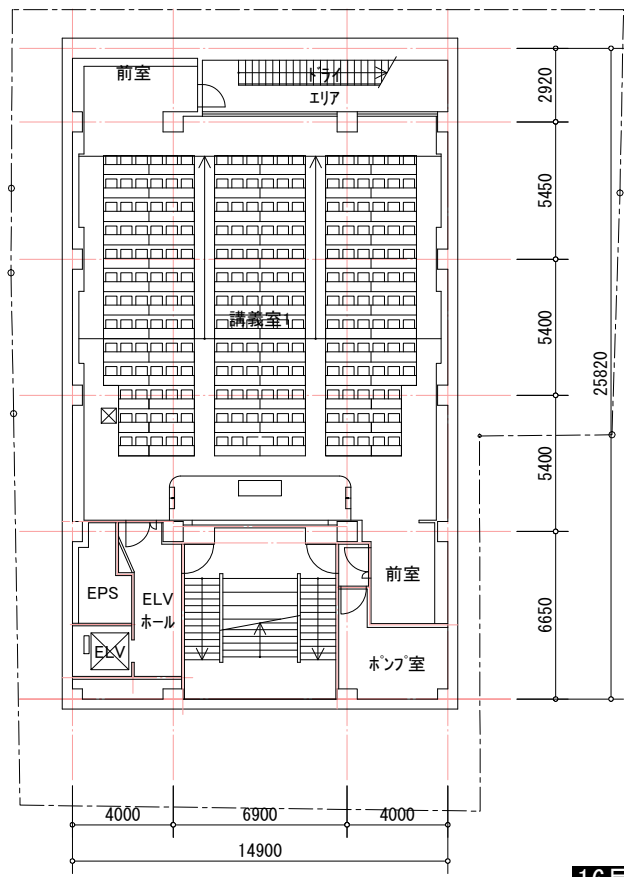

16号館

地下1階 平面図

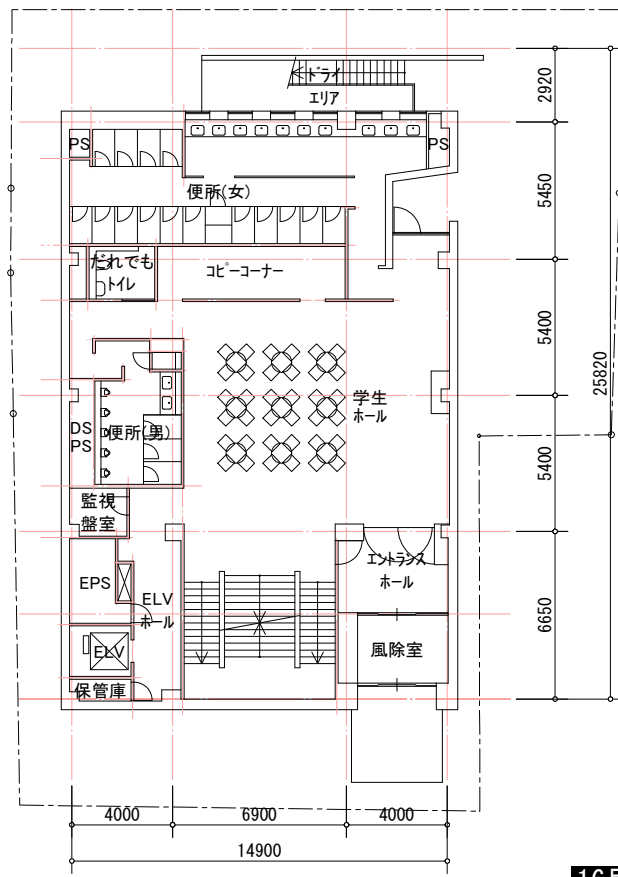

16号館

1階 平面図

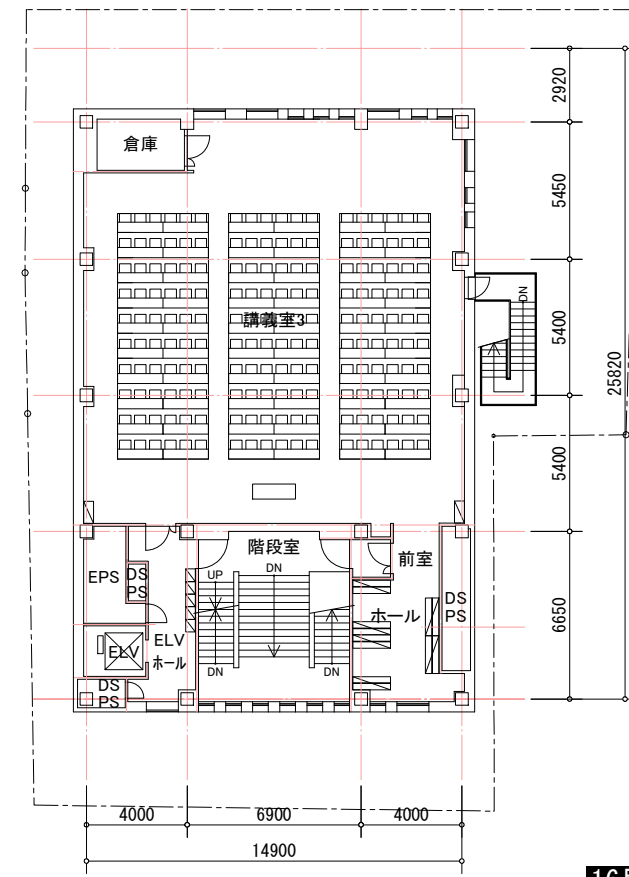

16号館

3階 平面図

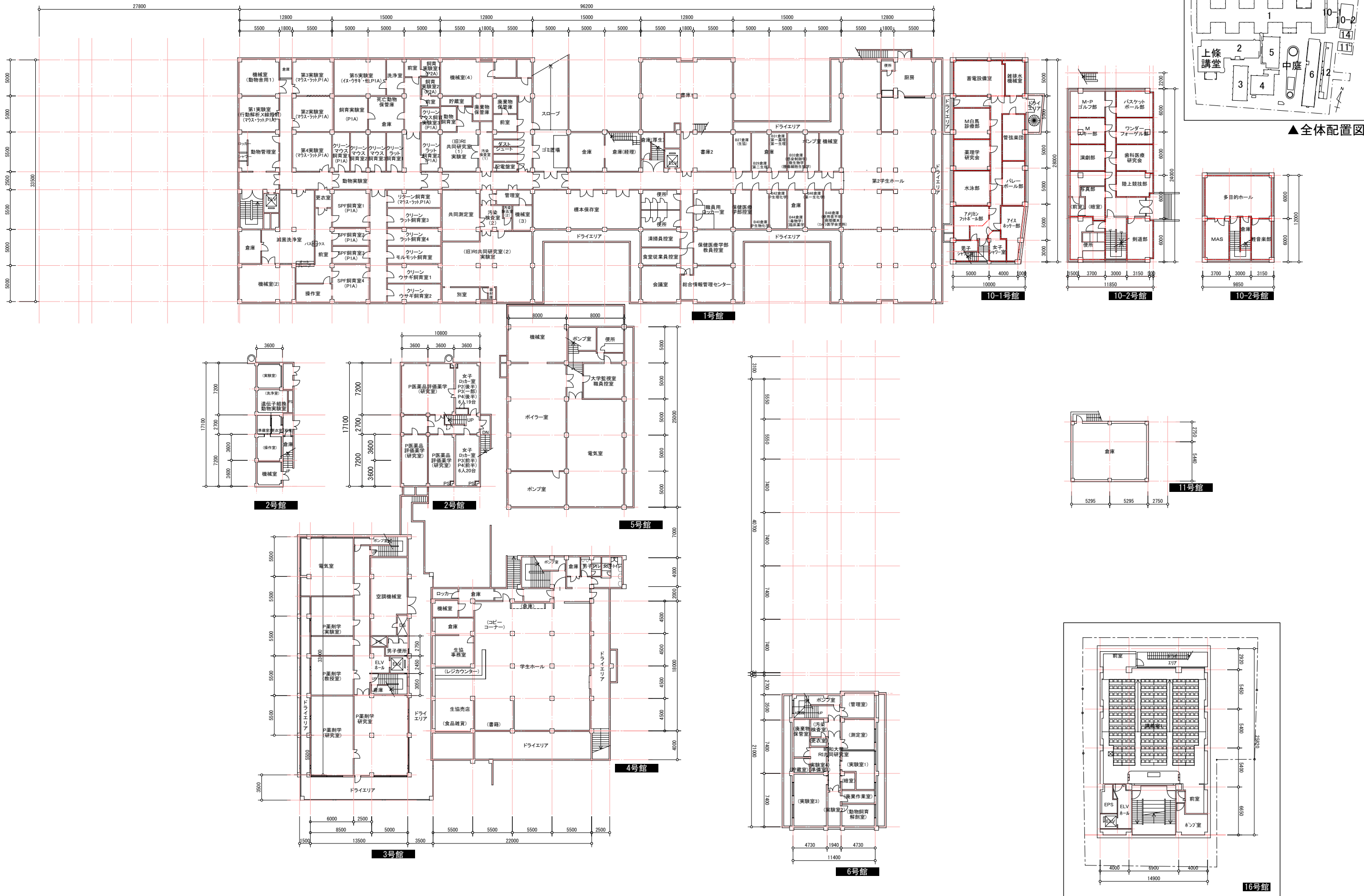

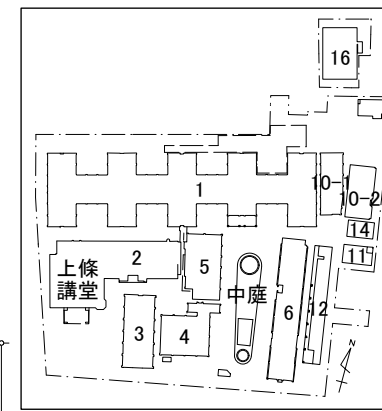

▲全体配置図

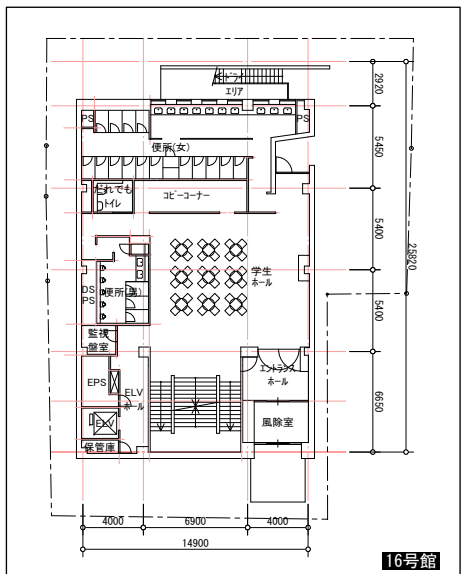
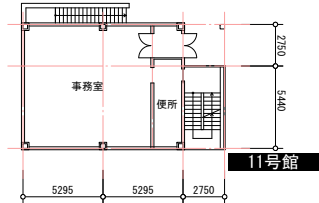
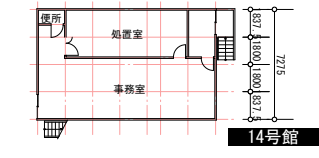
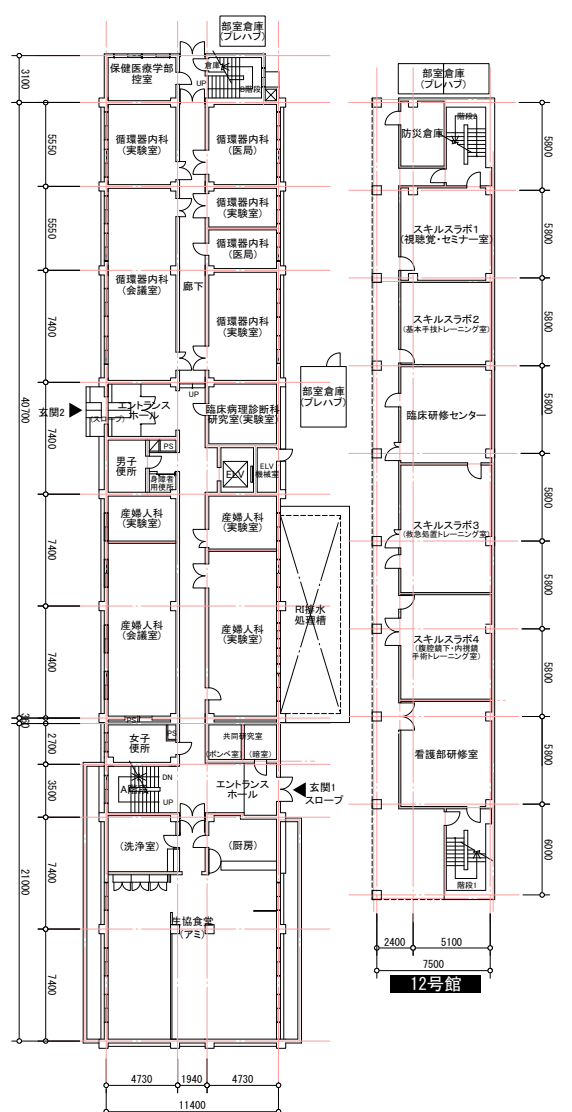
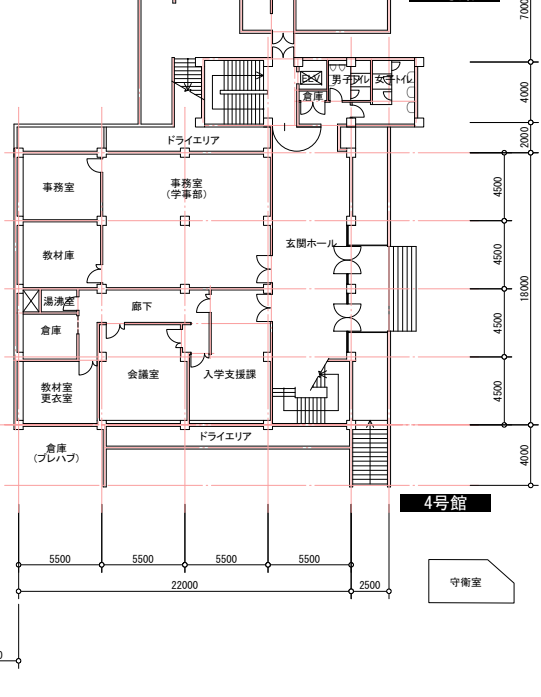
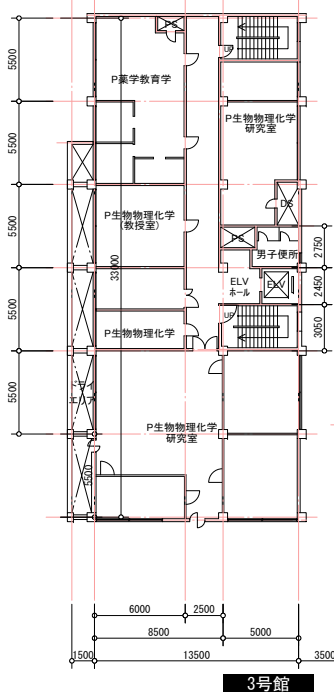
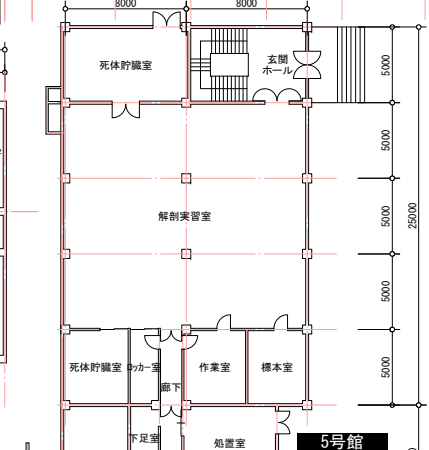
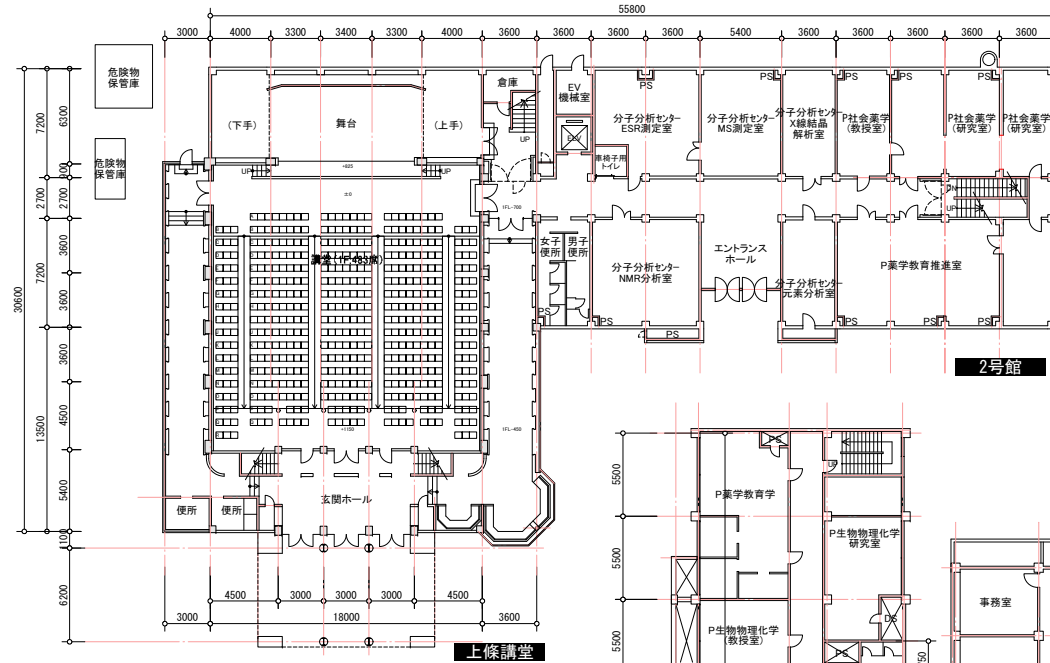
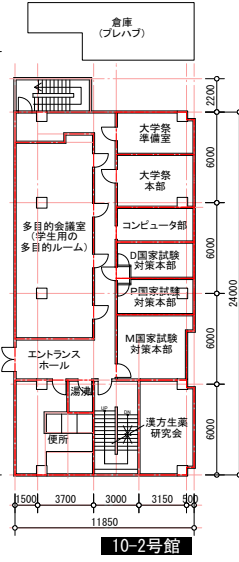
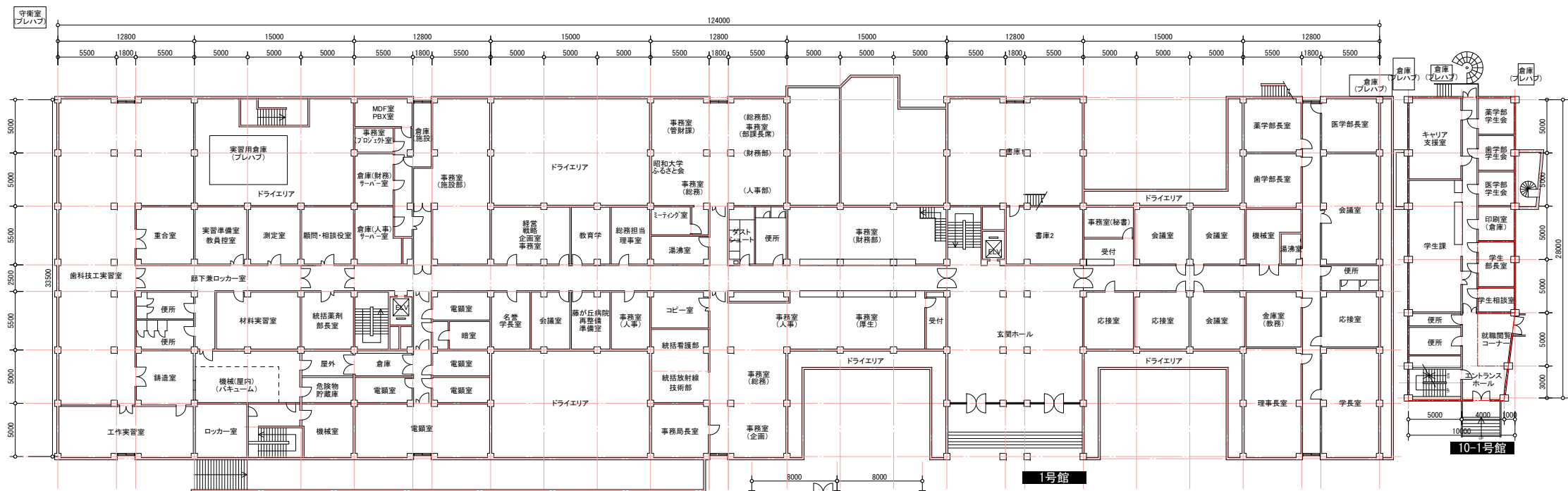

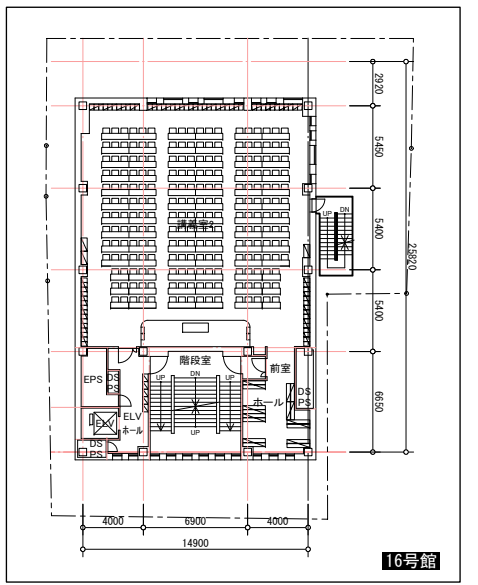
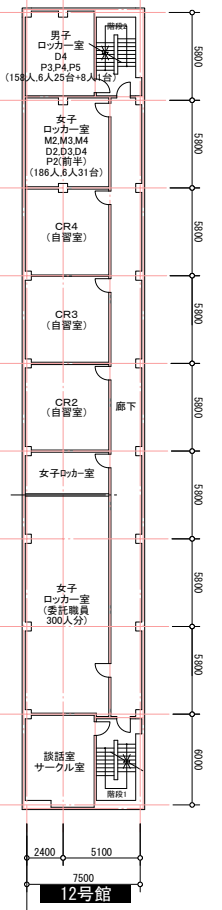
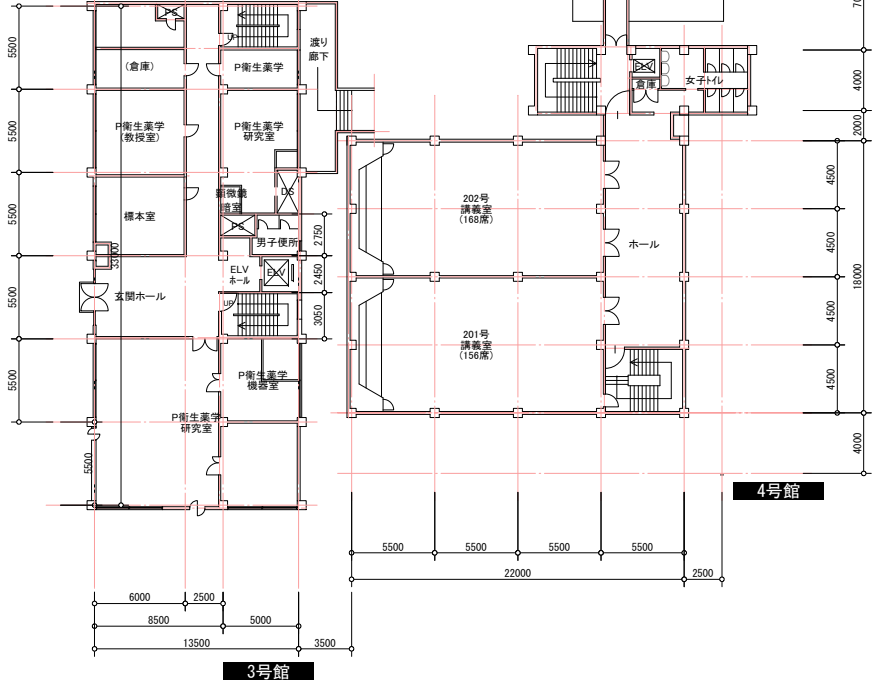
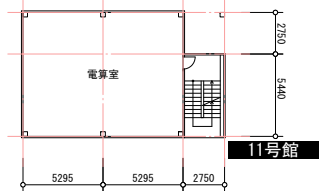
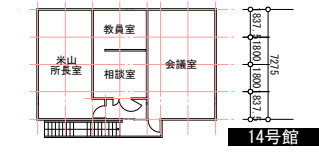
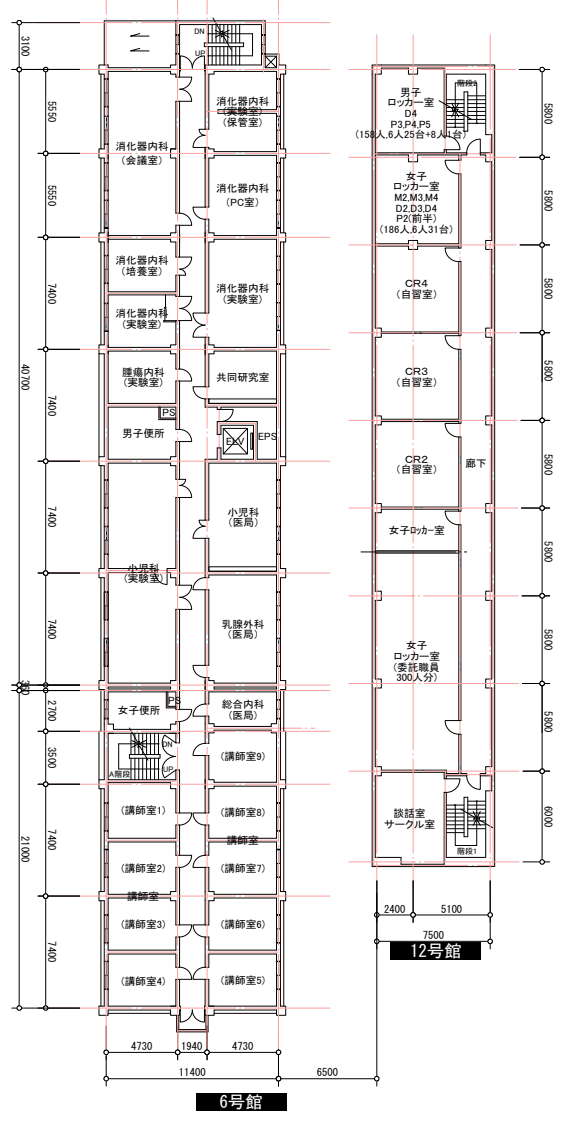
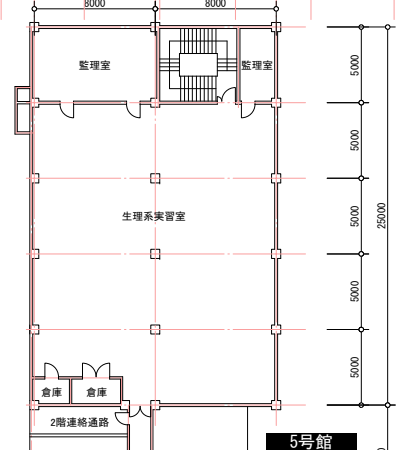
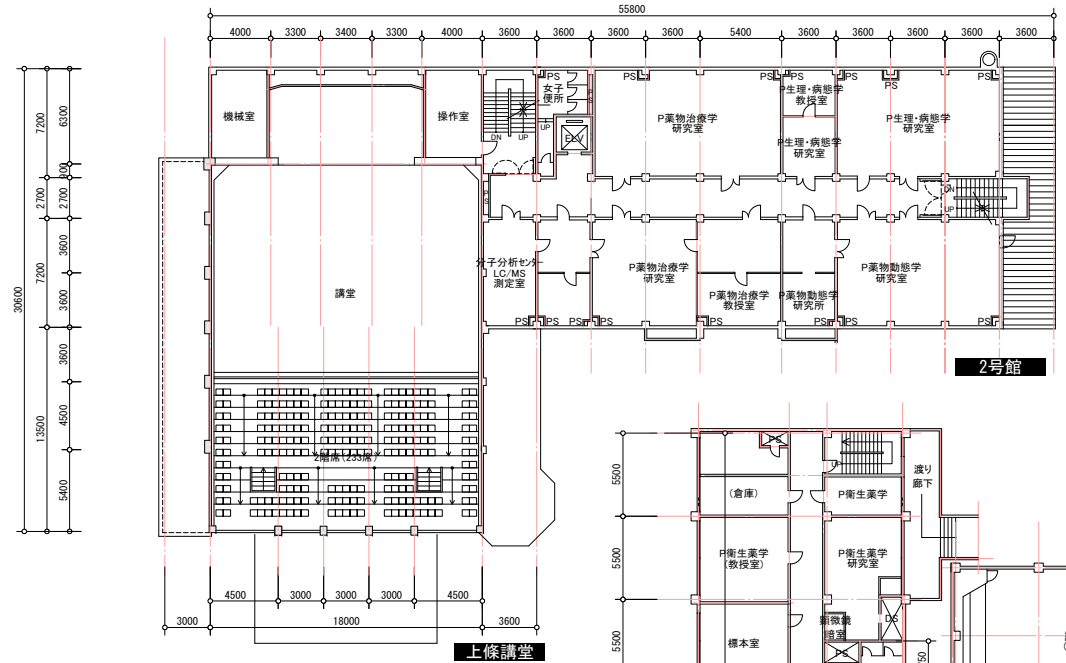
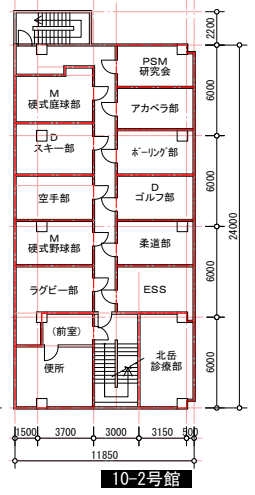
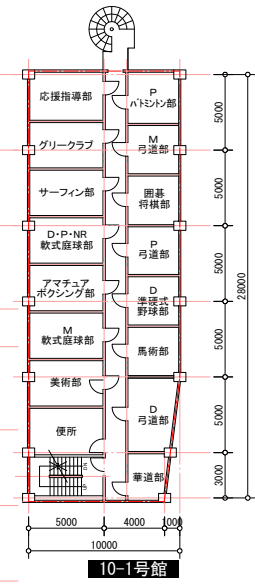
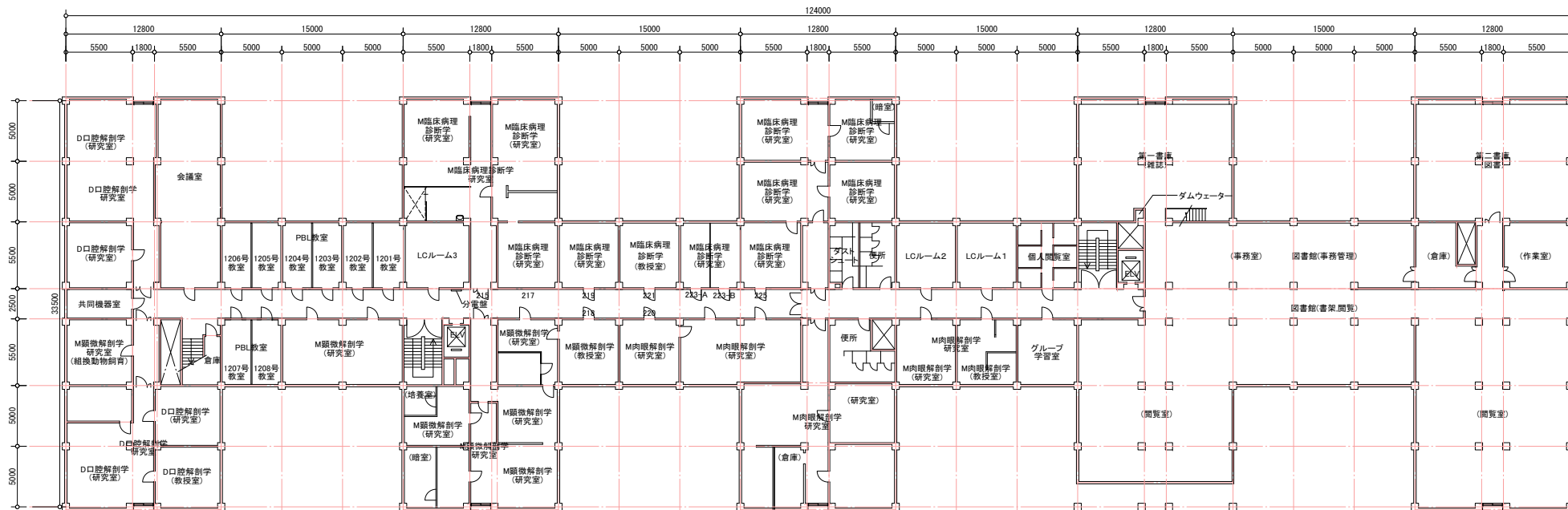
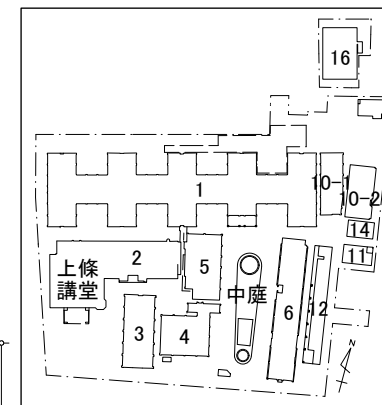

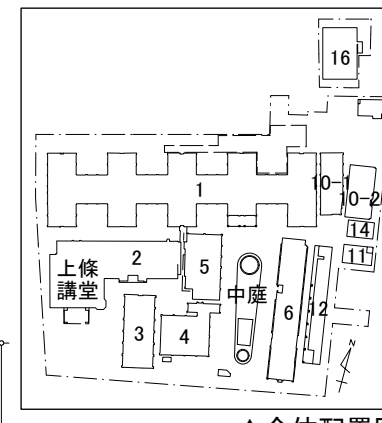

▲全体配置図

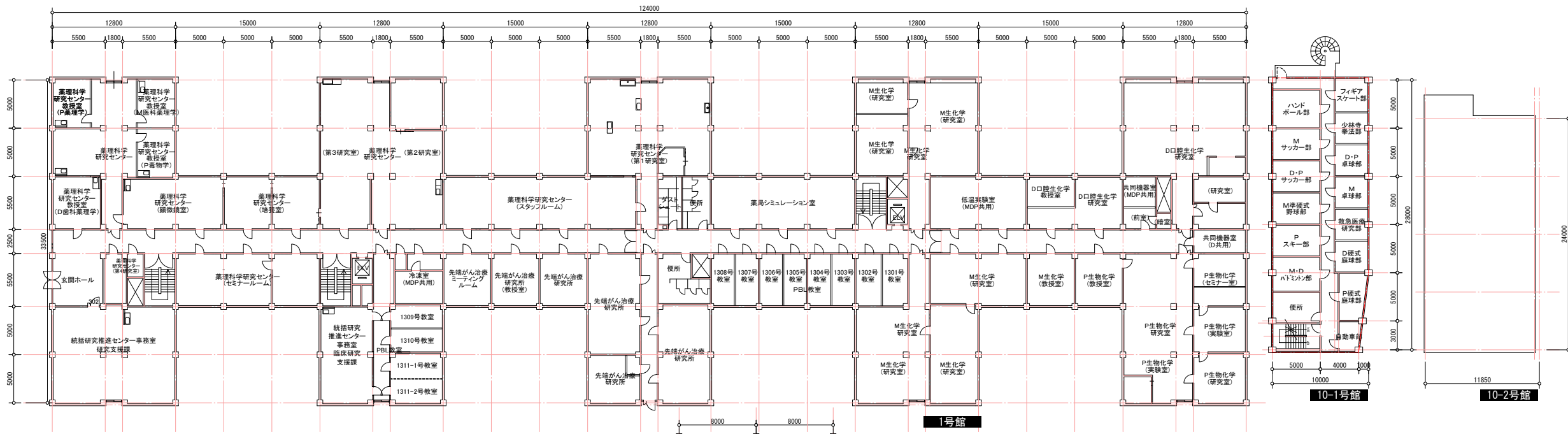

1号館

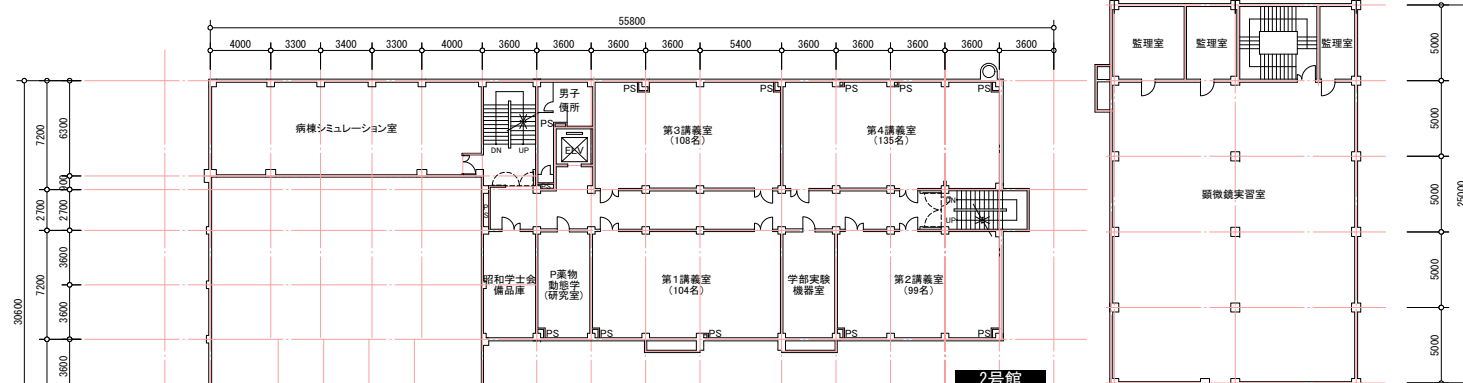

2号館

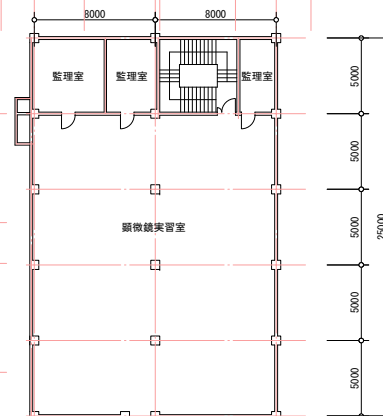

5号館

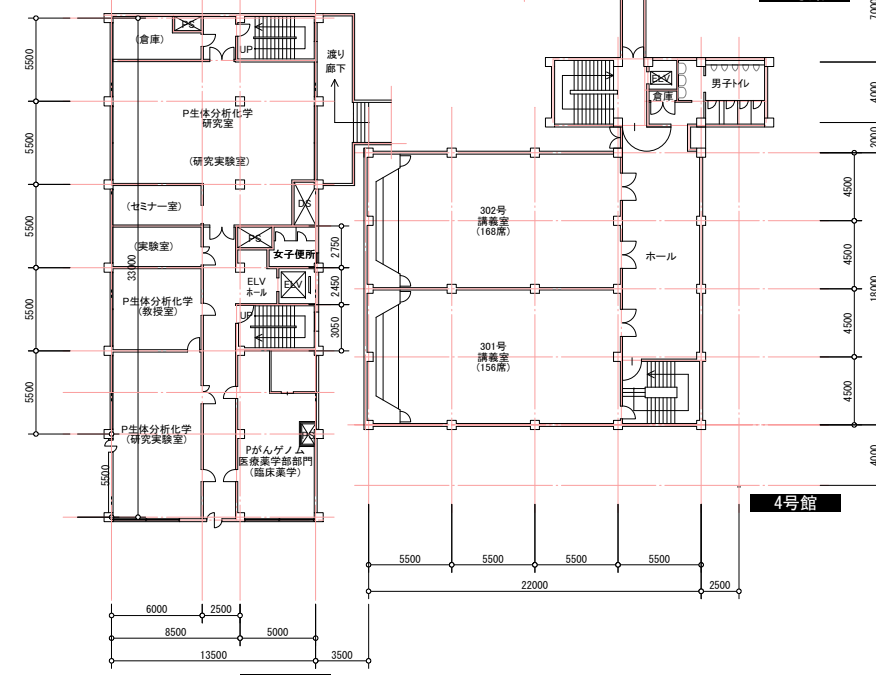

4号館

3号館

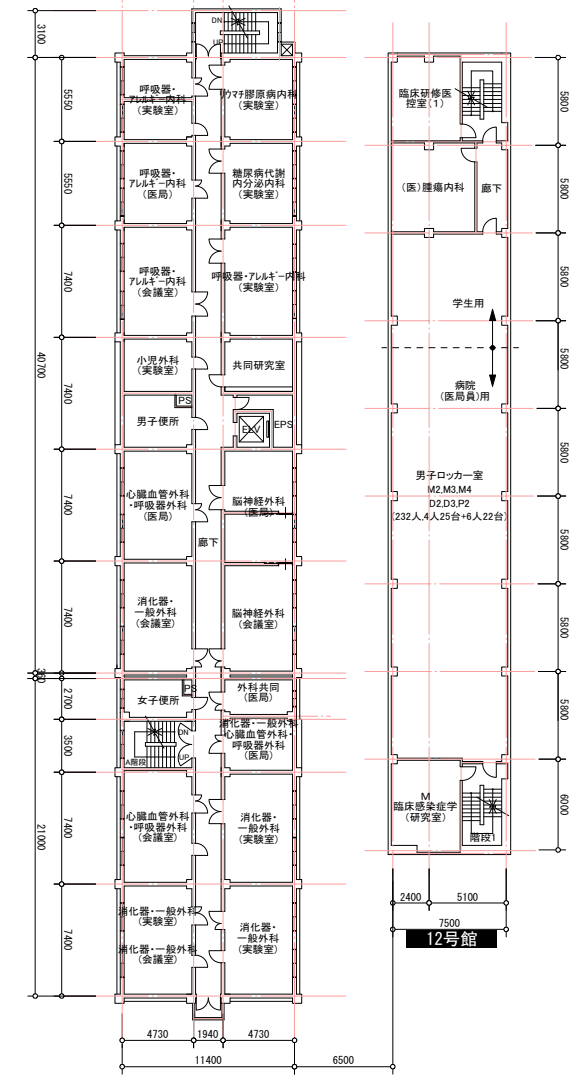

6号館

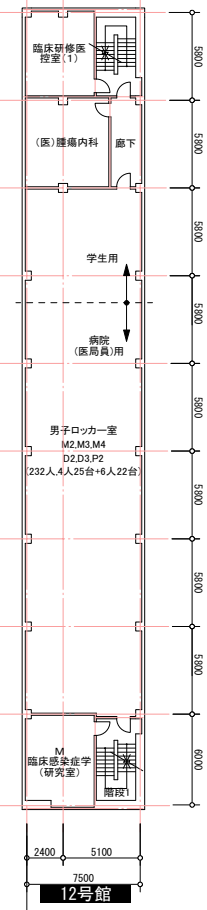

12号館

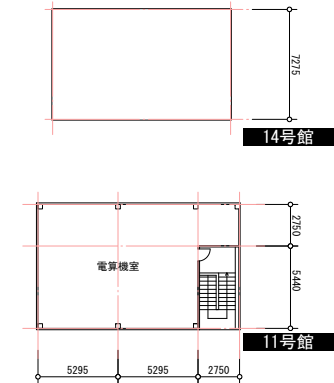

11号館

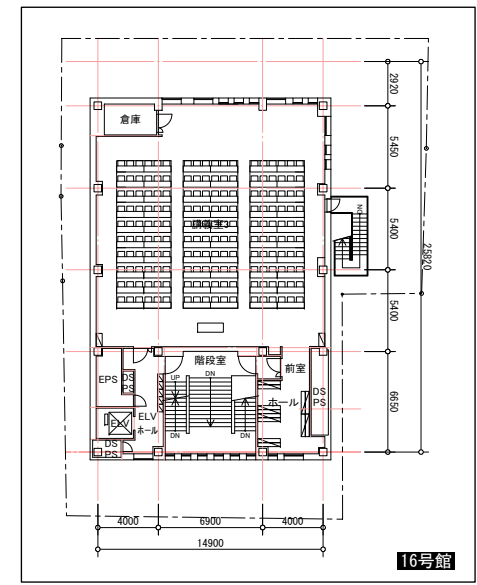

16号館

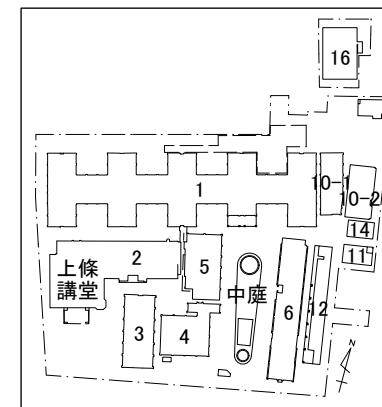

▲全体配置図

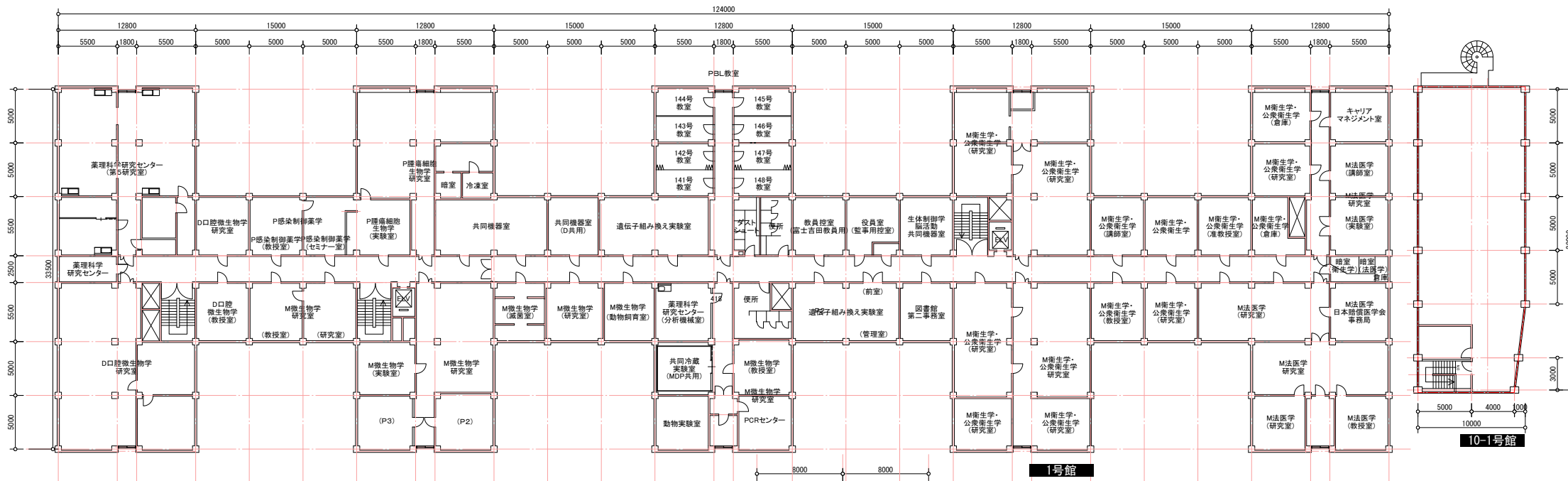

10-1号館

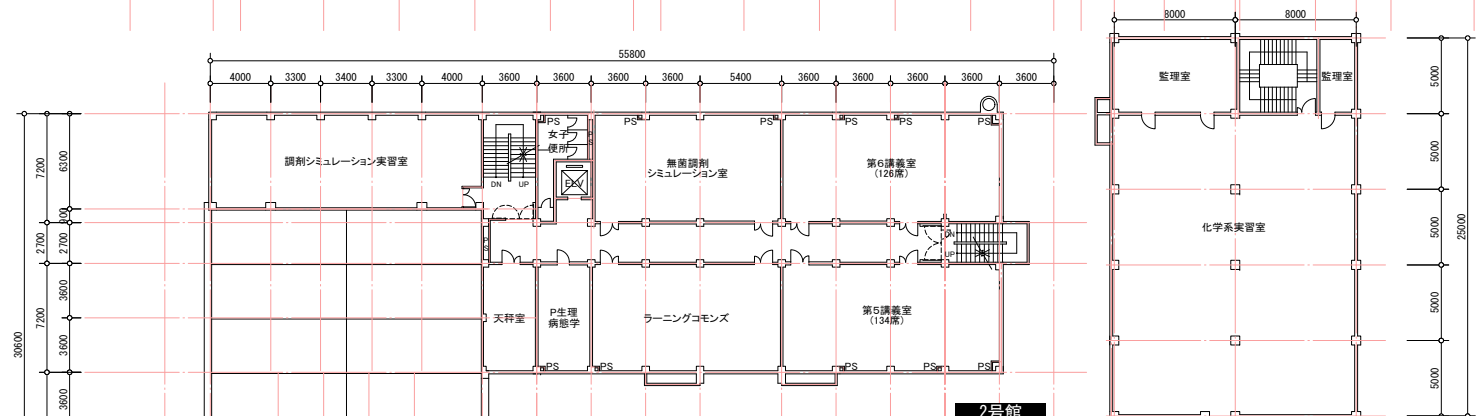

1号館

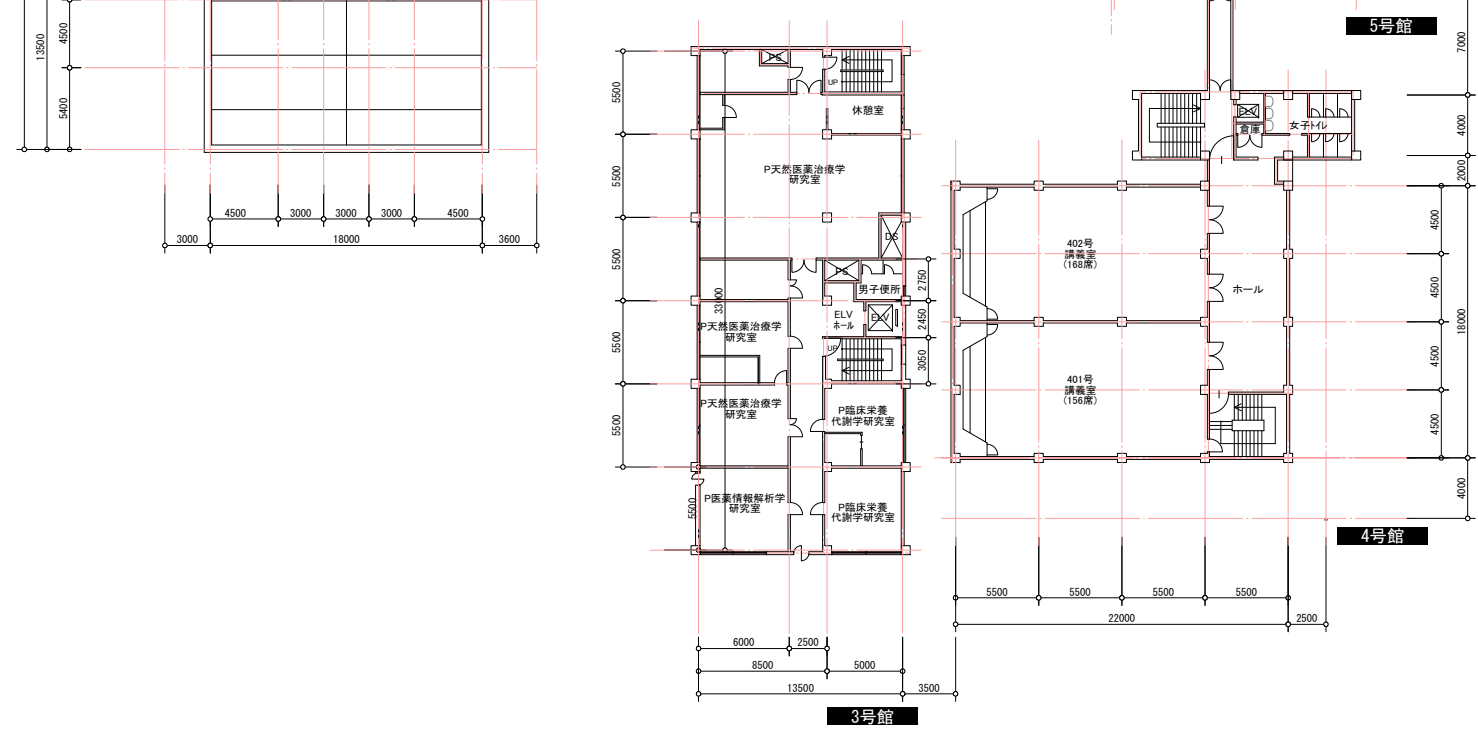

2号館

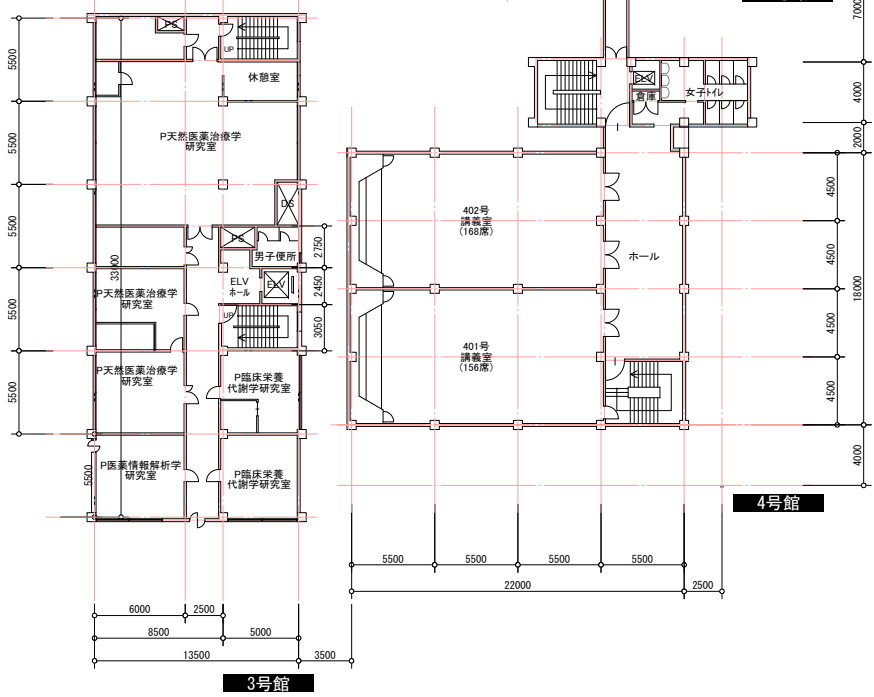

3号館

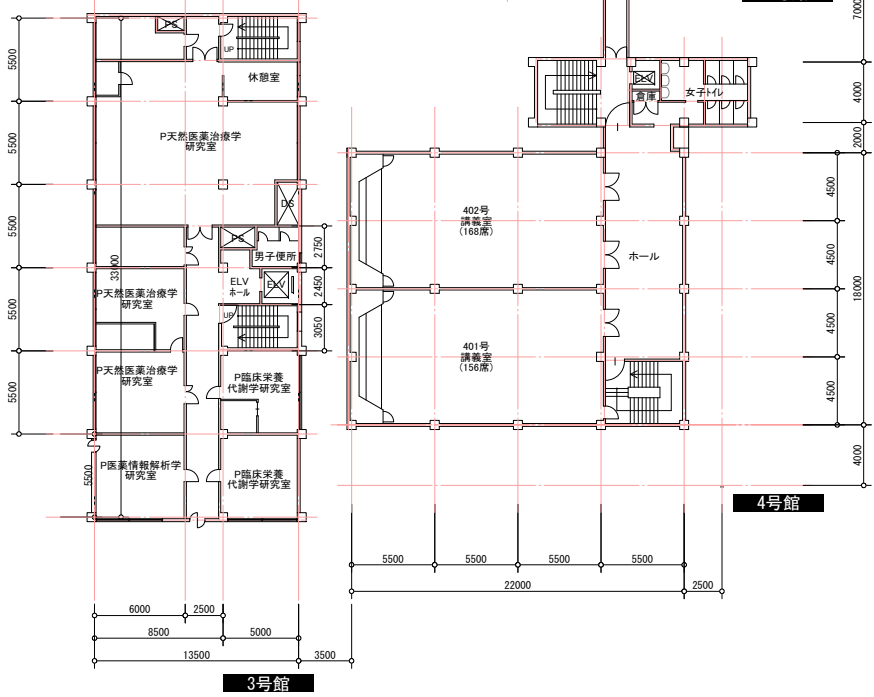

4号館

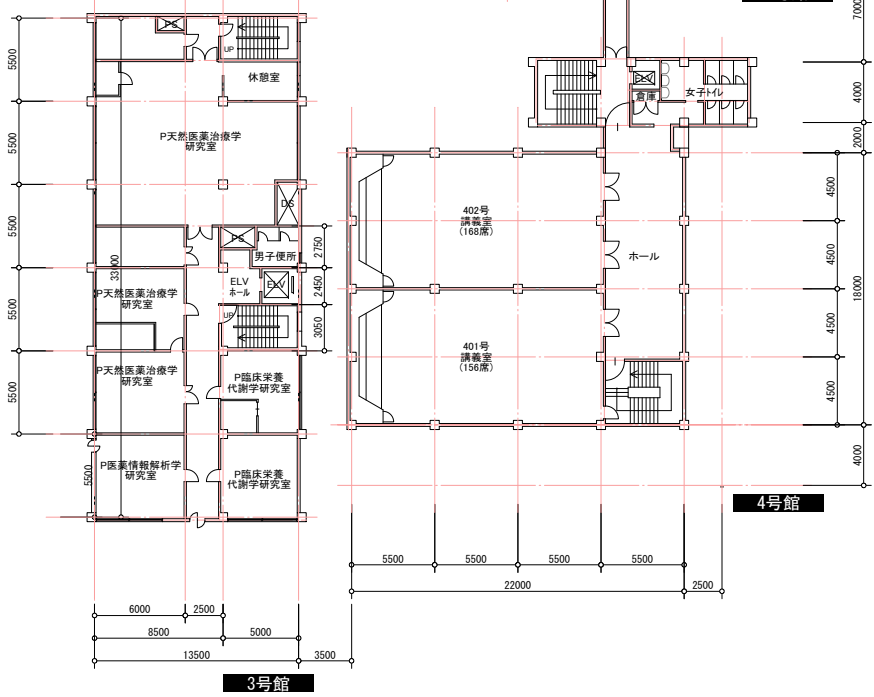

5号館

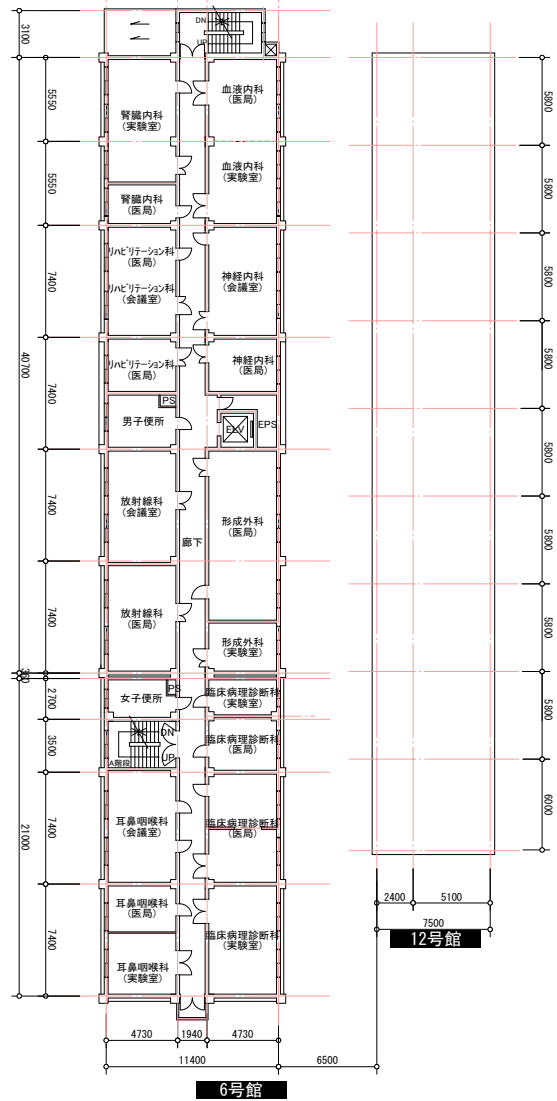

6号館

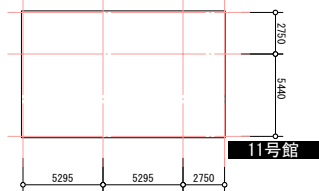

11号館

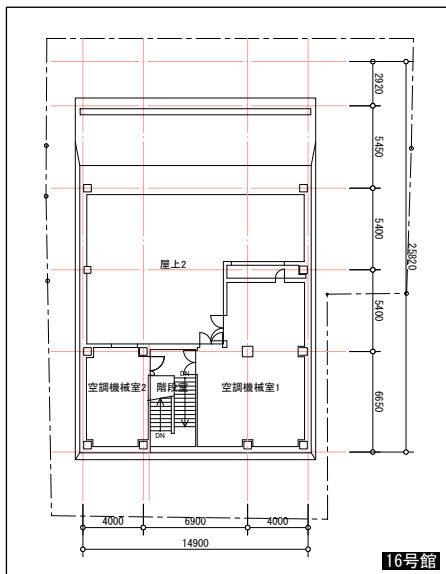

16号館

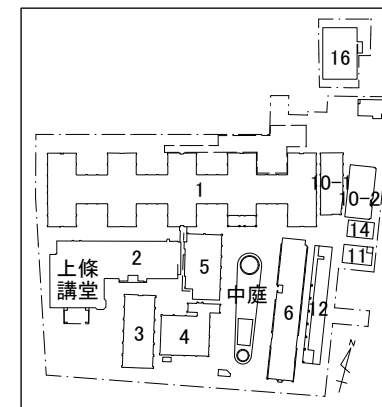

▲全体配置図

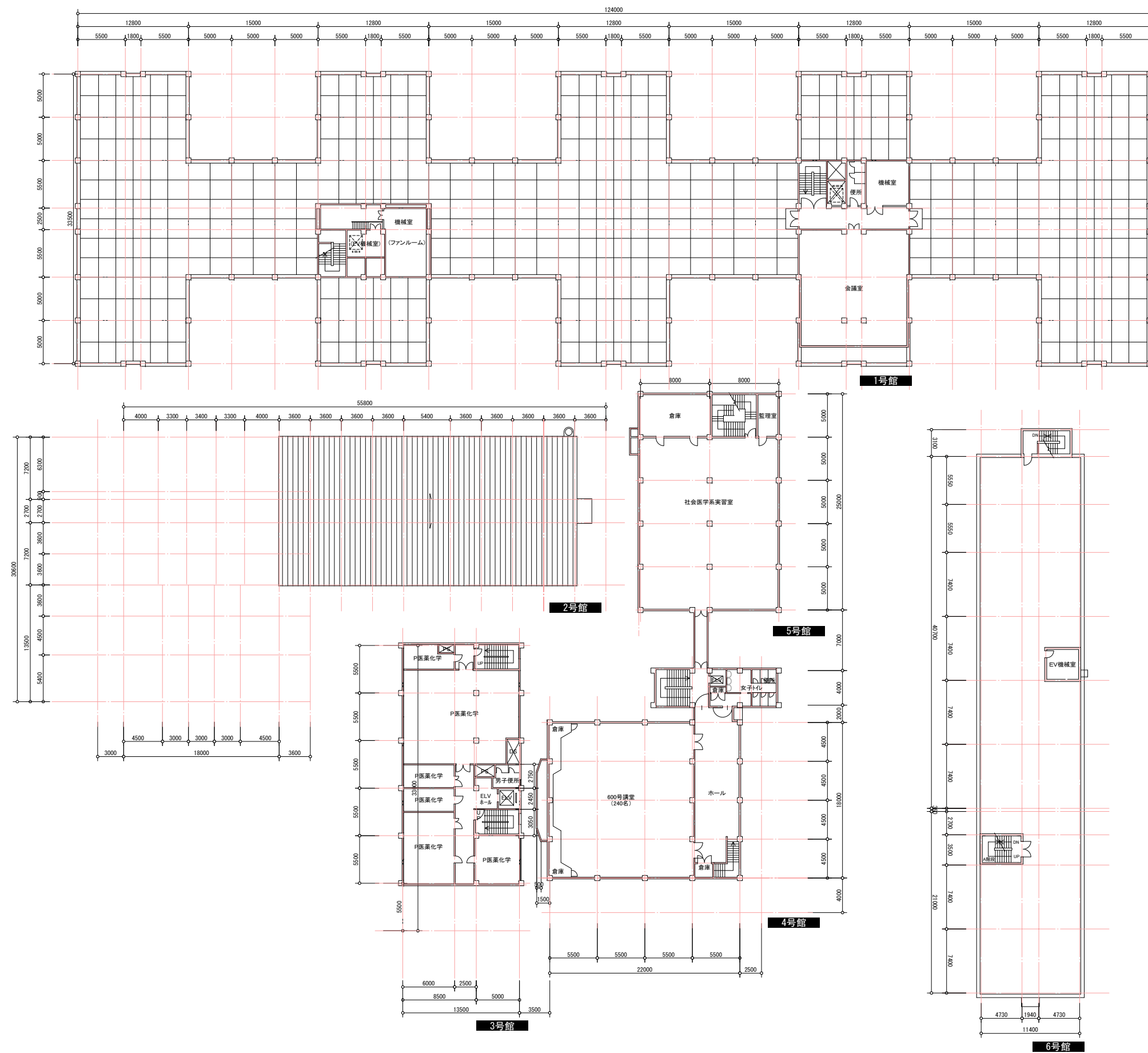

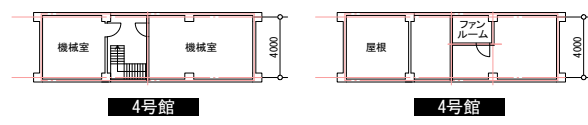
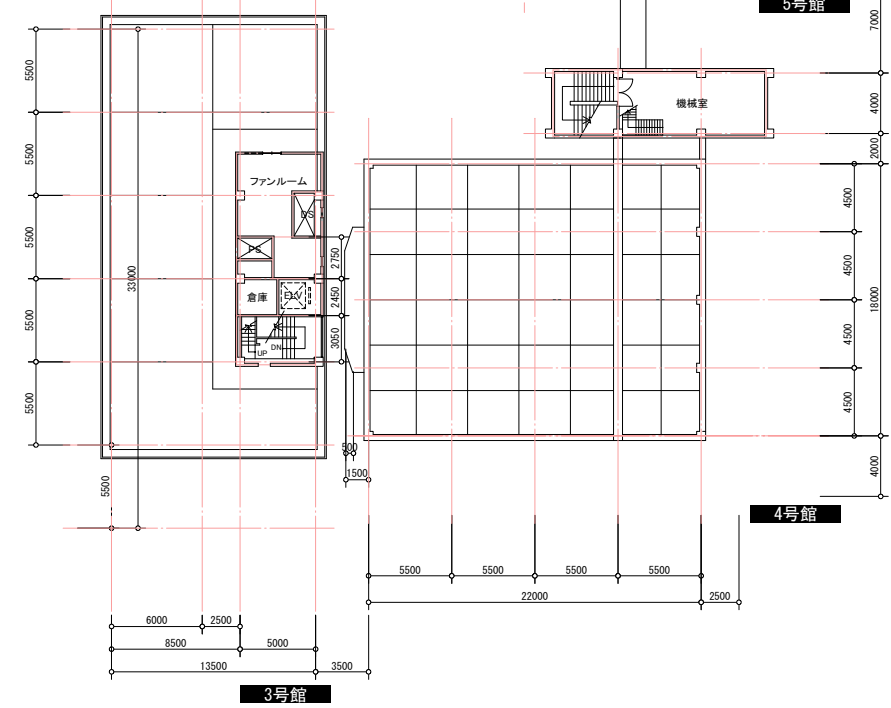
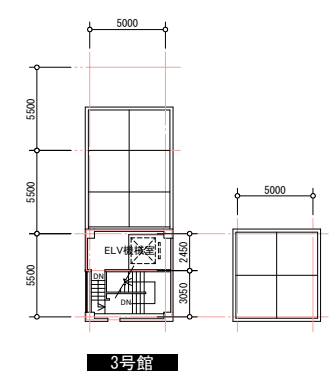
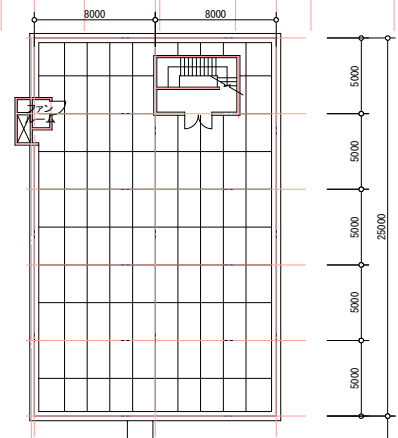
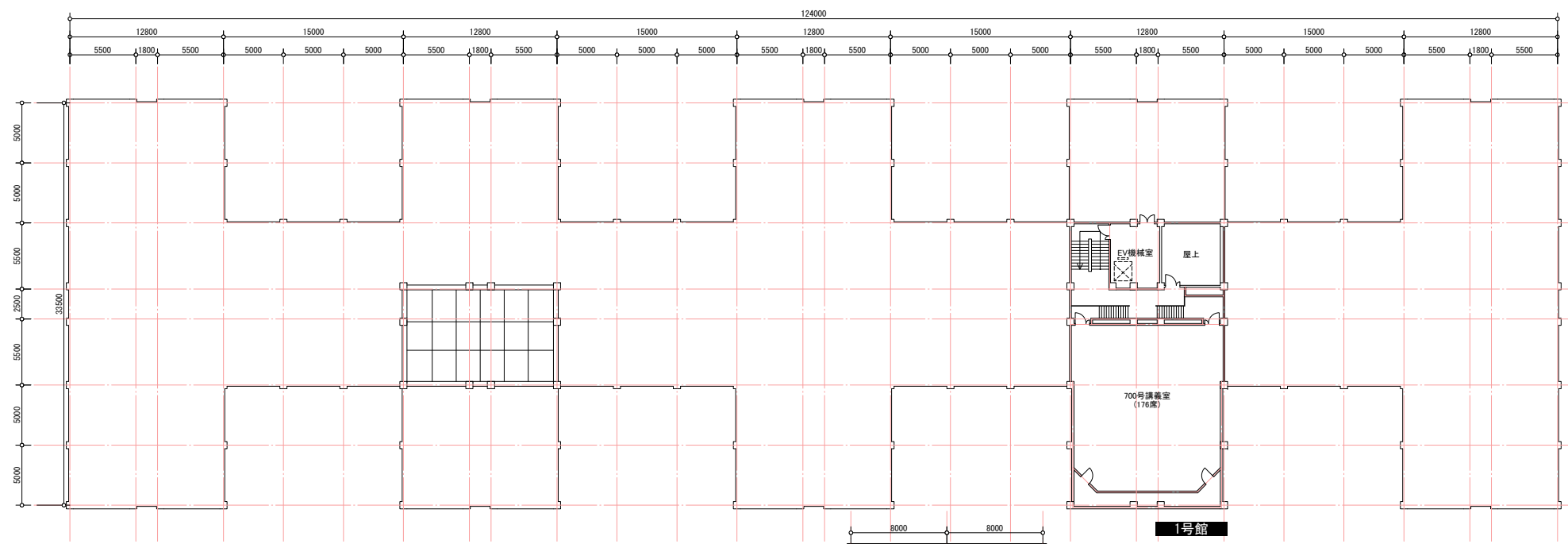
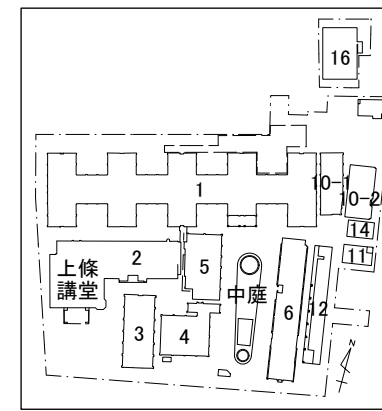

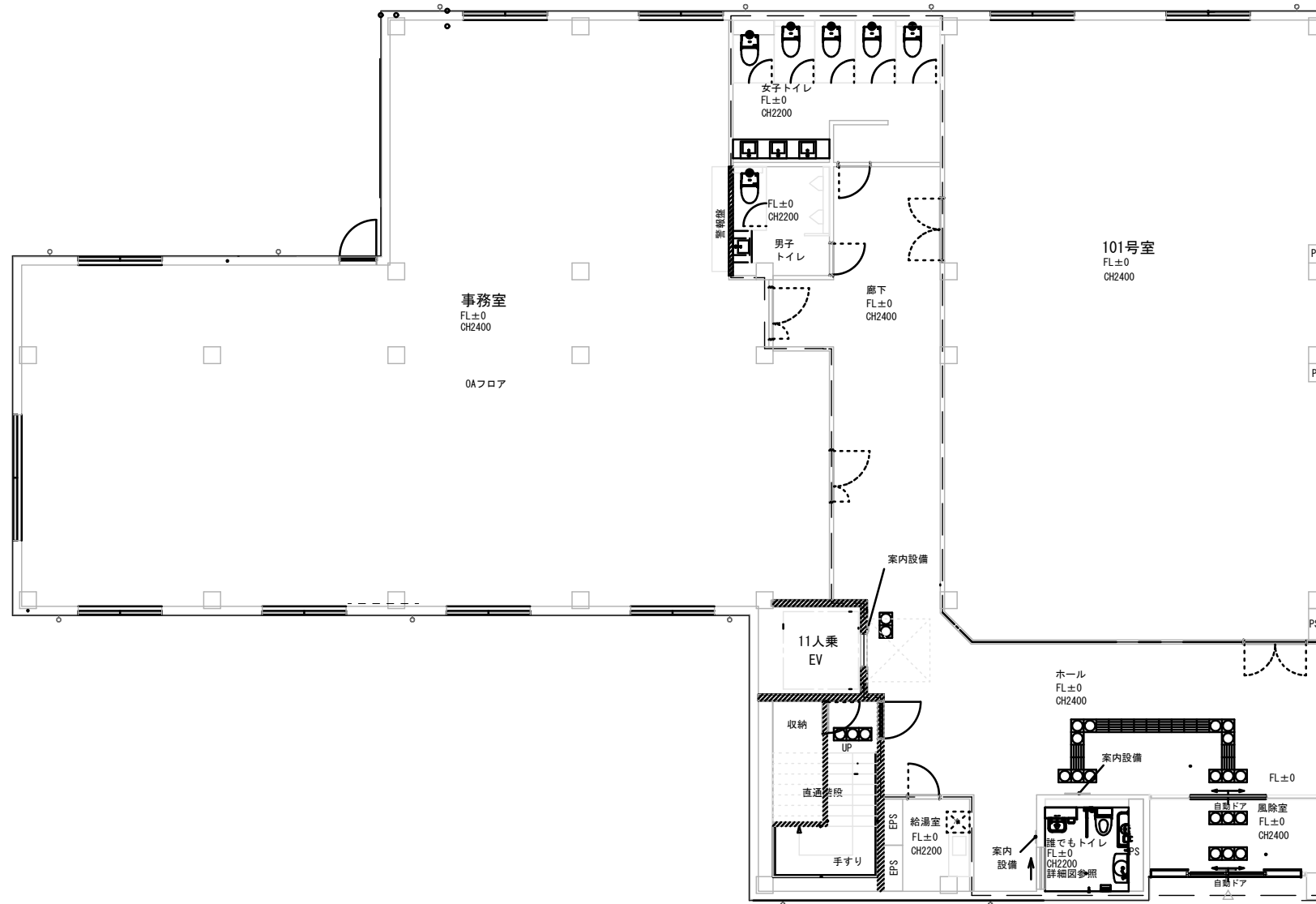

1階平面図

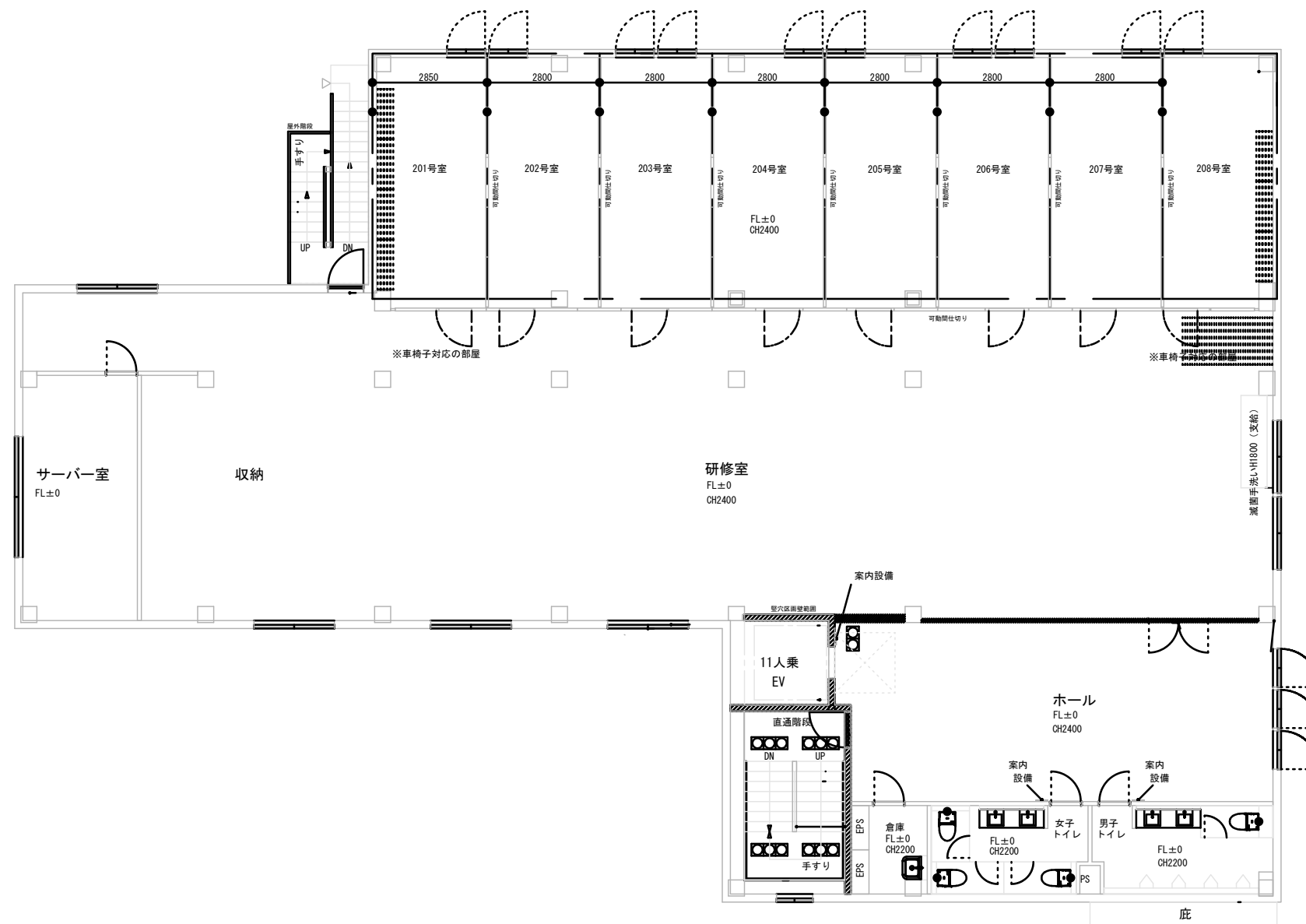

2階平面図

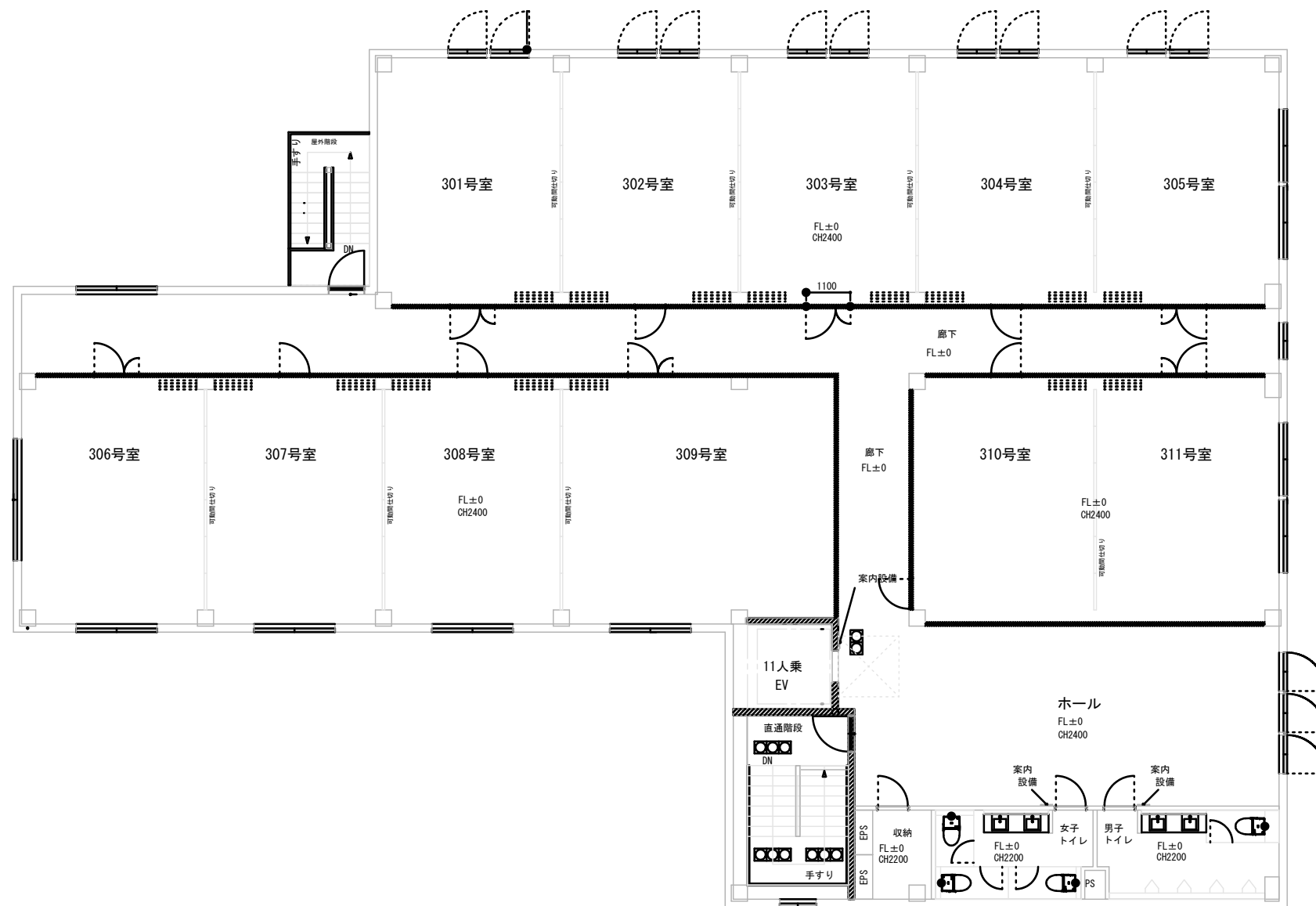

3階平面図

洗足キャンパス平面図













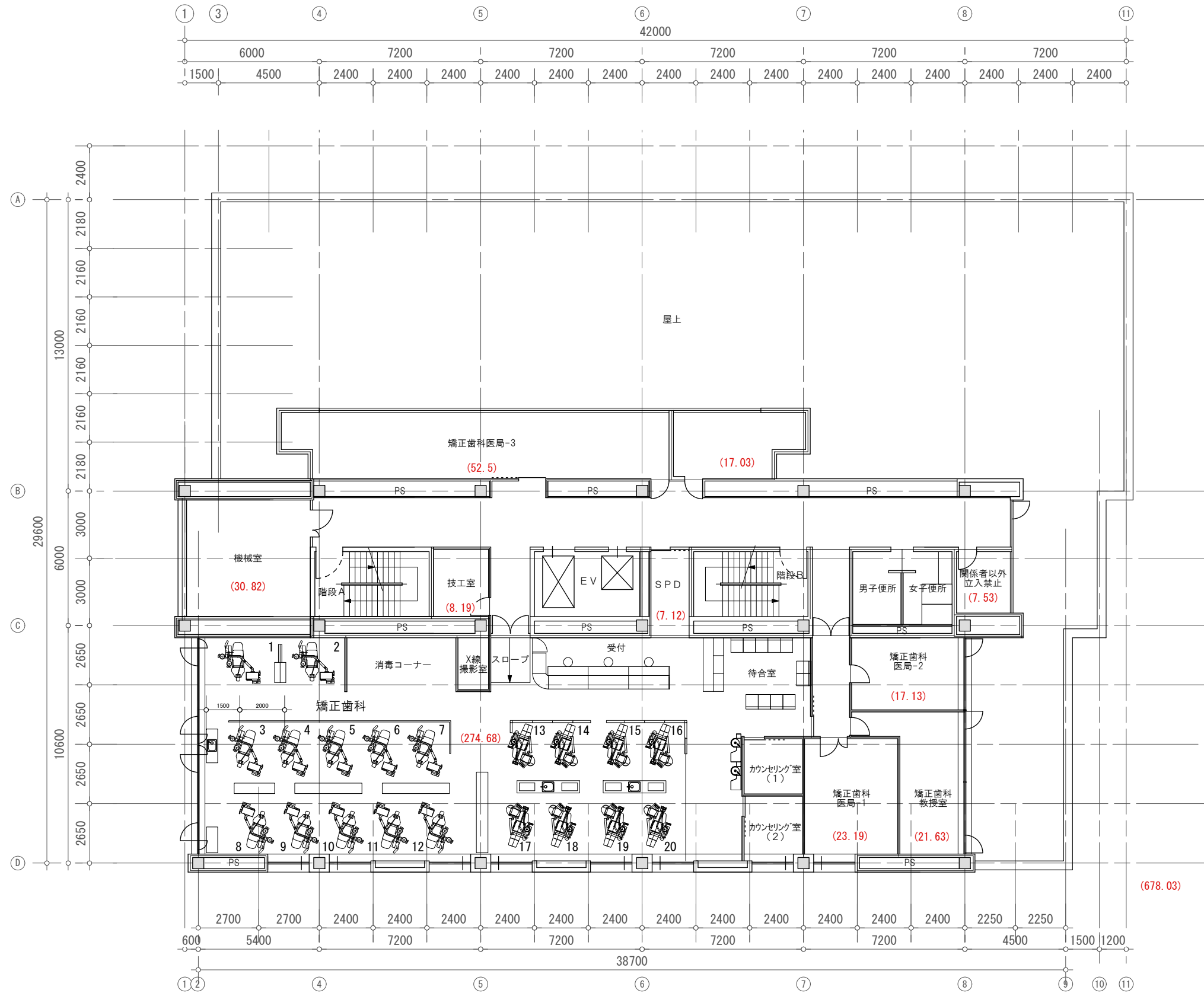

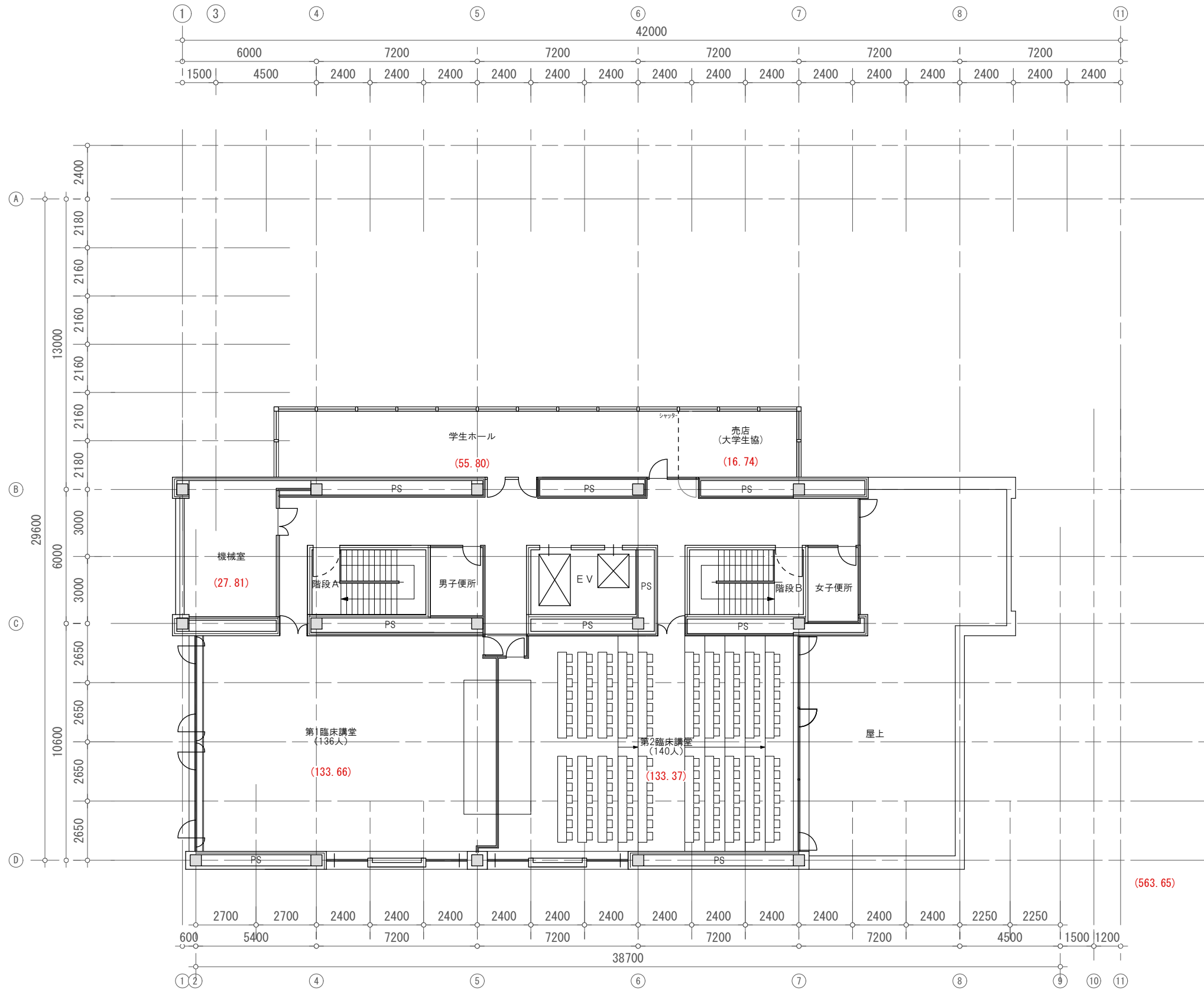

(563.65)



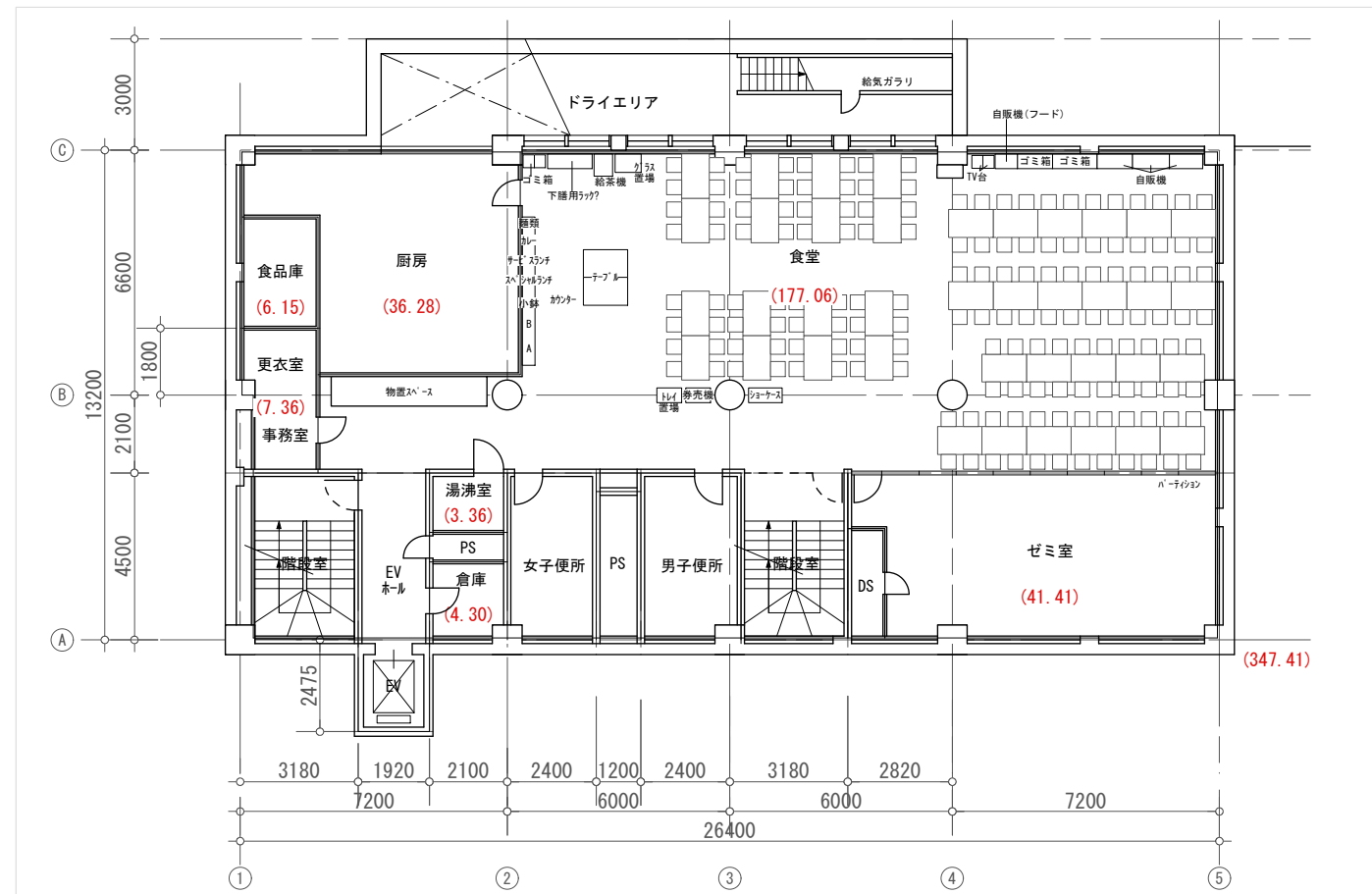

地下1階

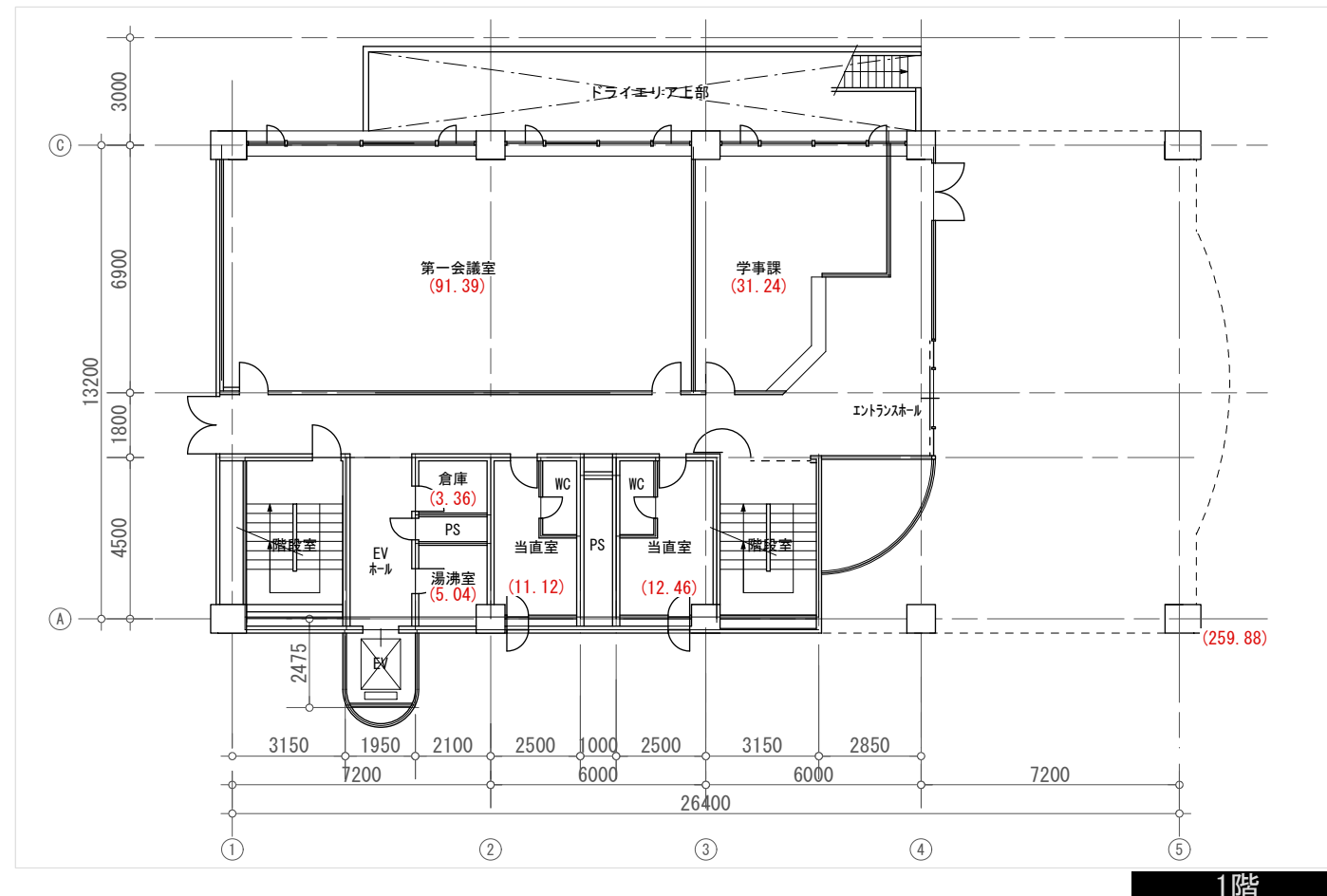

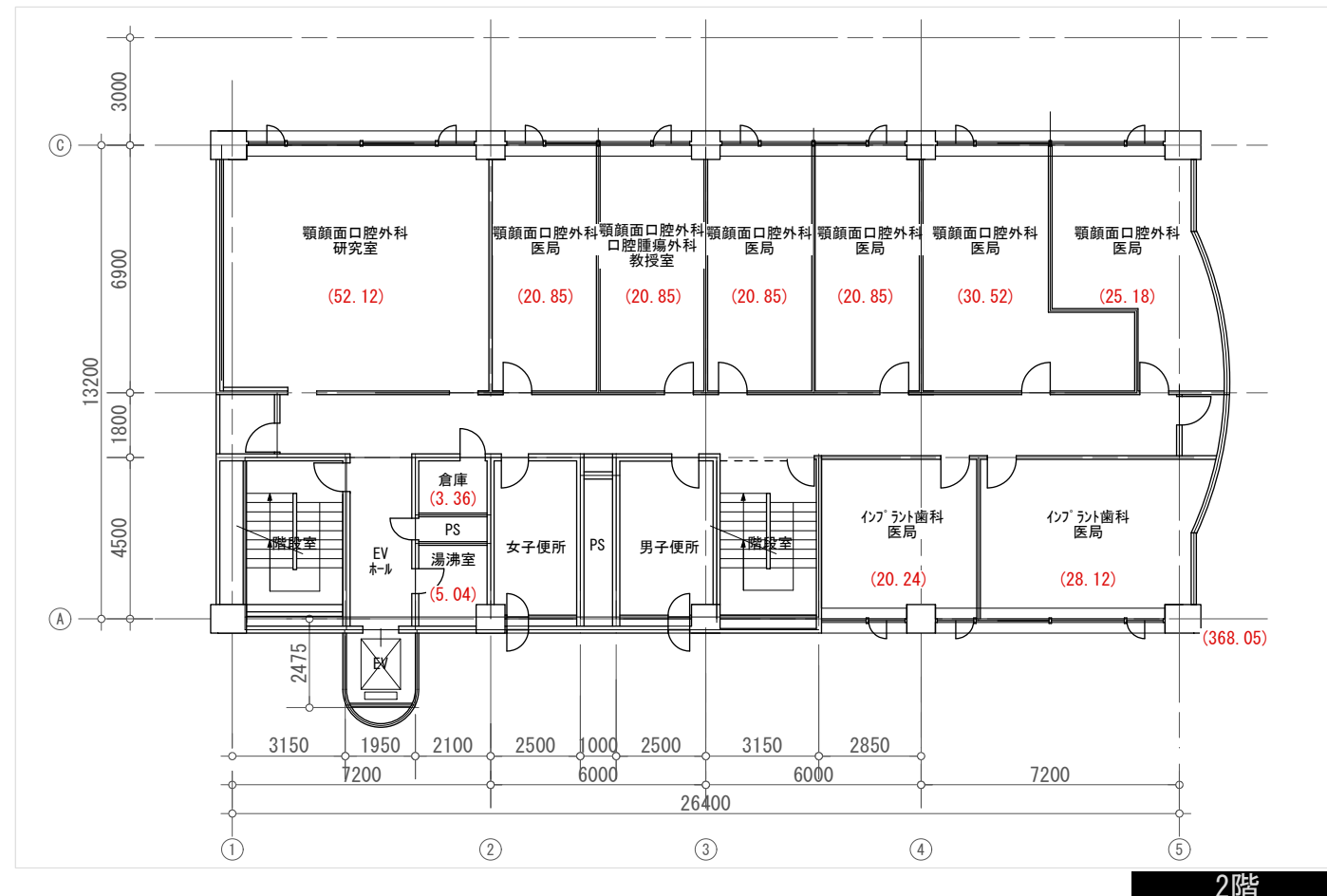

2階



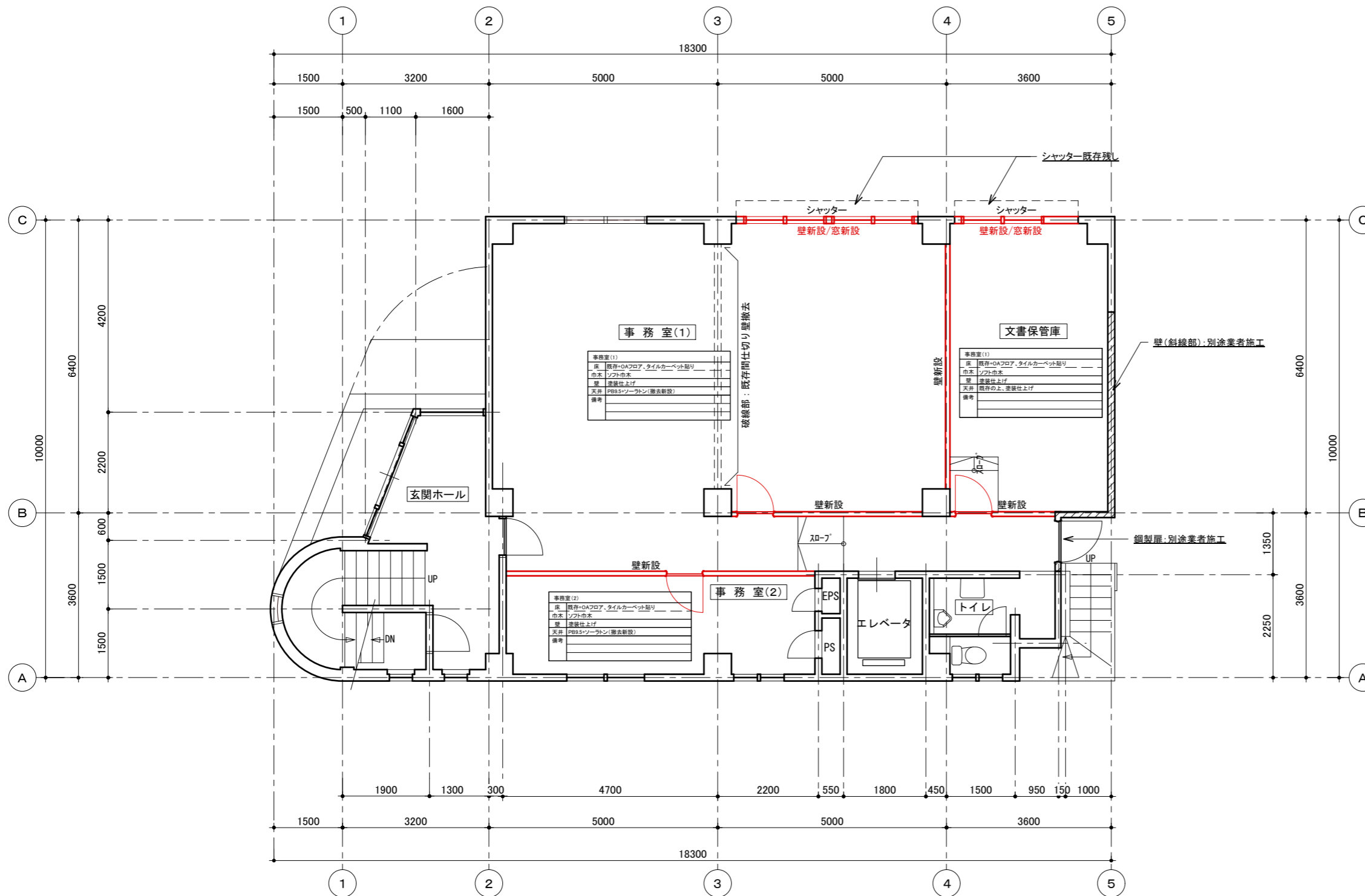

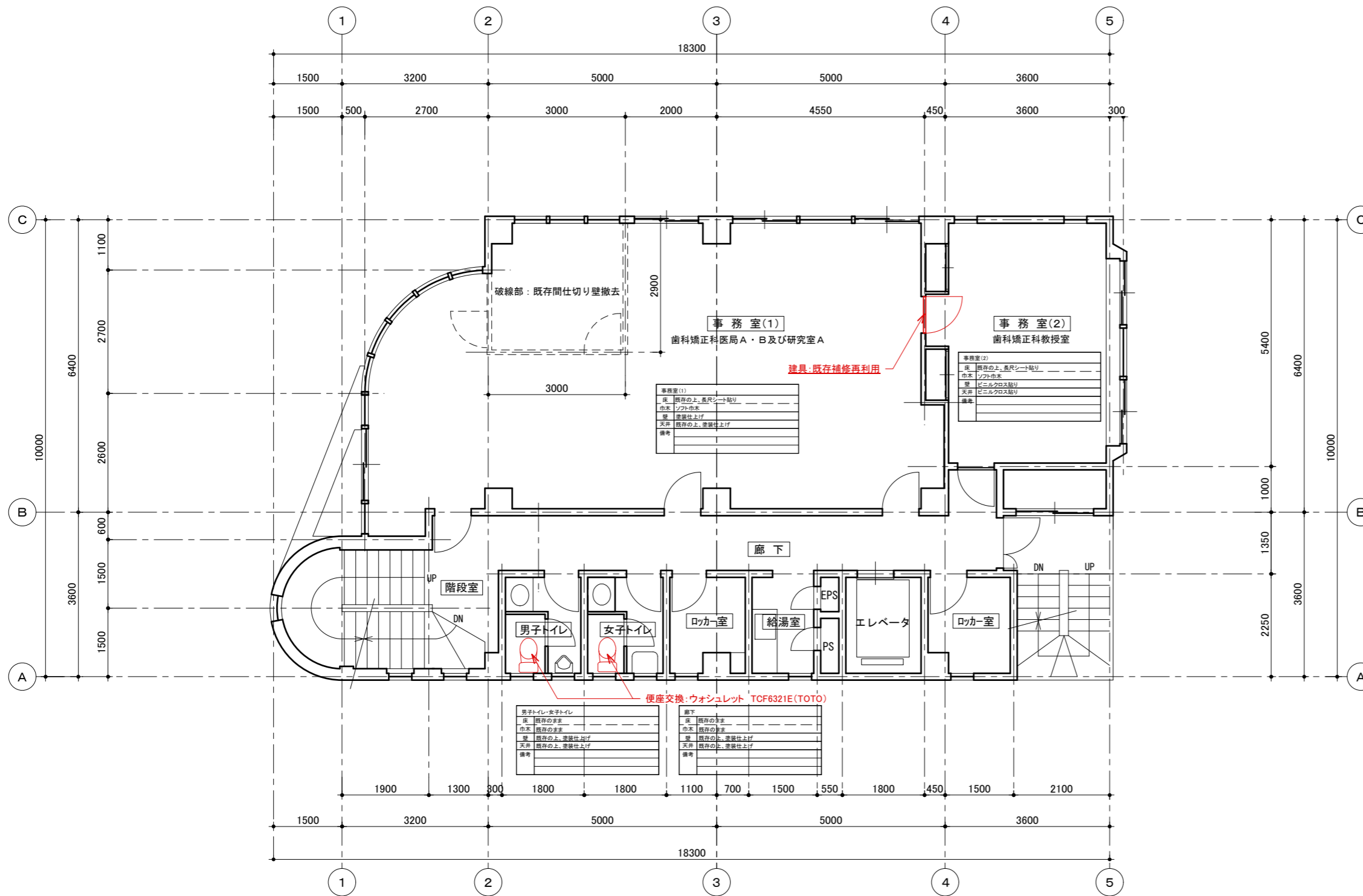

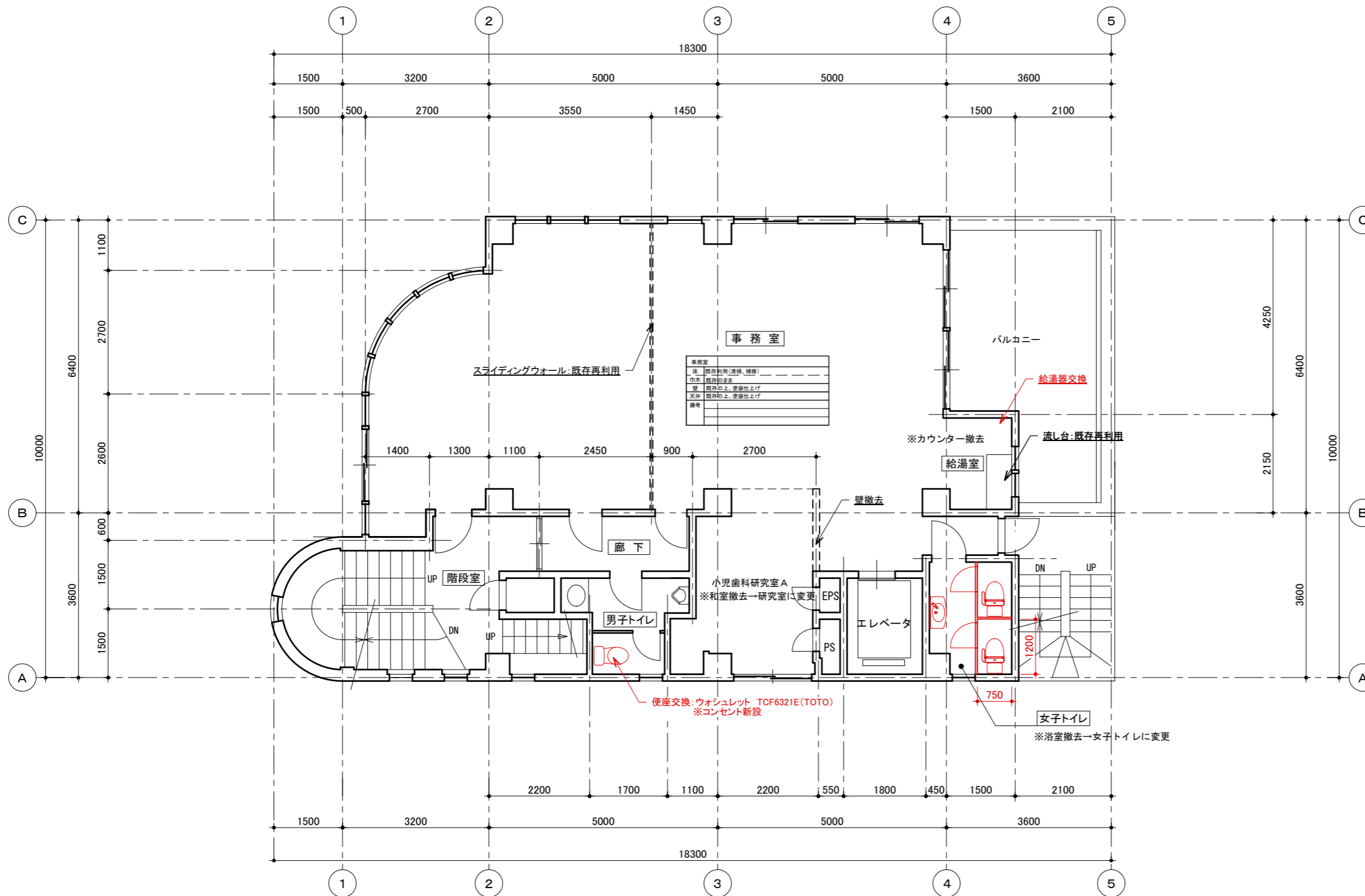

事務室	
床	既存利用(清掃、補修)
巾木	既存のまま
壁	既存の上、塗装仕上げ
天井	既存の上、塗装仕上げ
備考	

小児歯科研究室A
※和室撤去→研究室に変更

便座交換: ウォシュレット TCF6321E(TOTO)
※コンセント新設

女子トイレ
※浴室撤去→女子トイレに変更

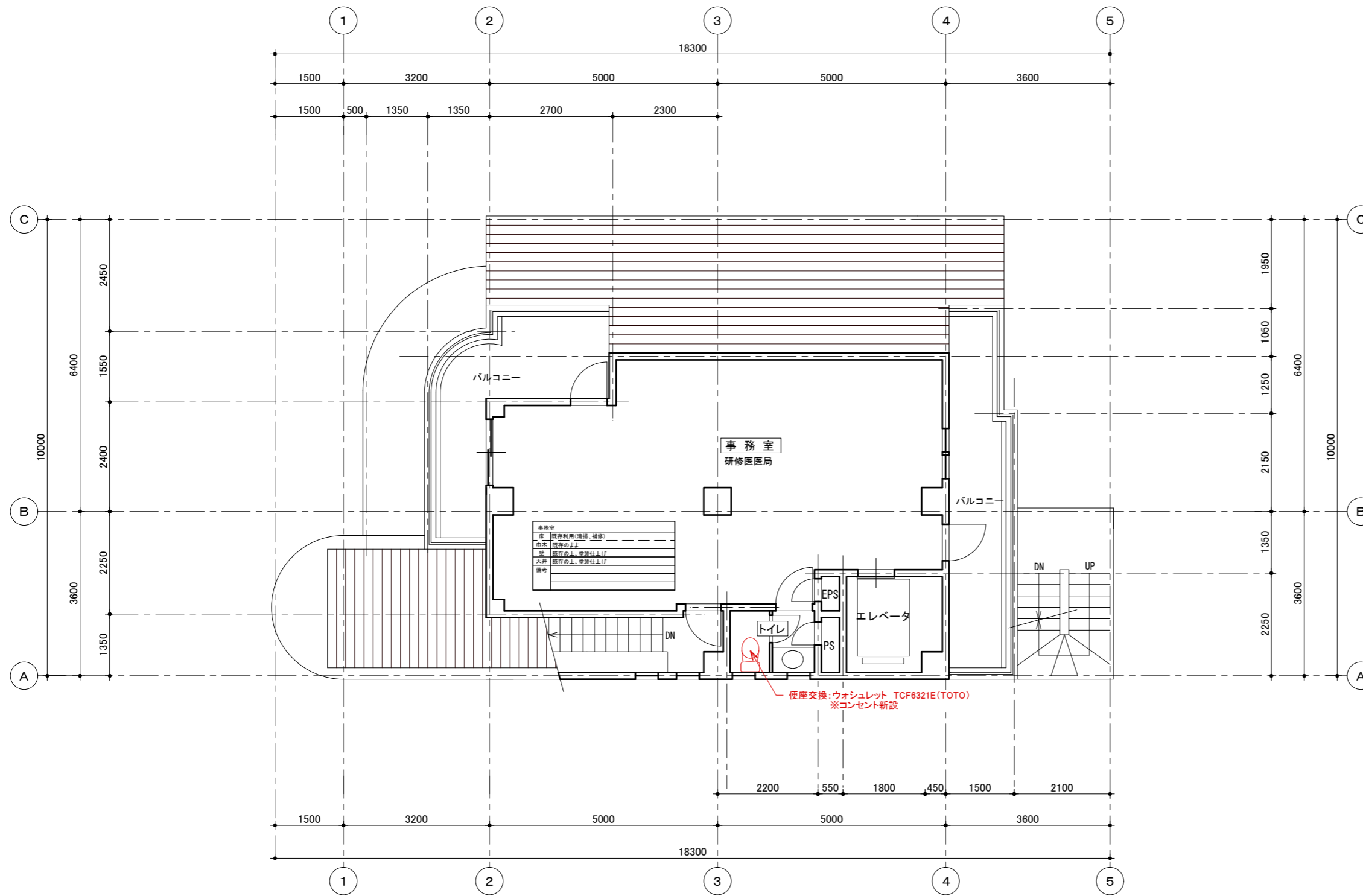

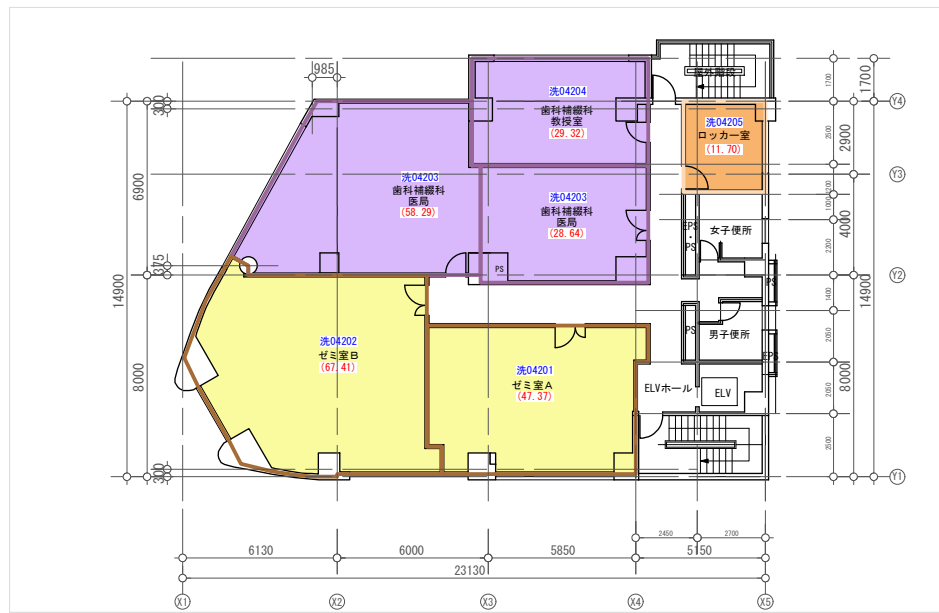

2階

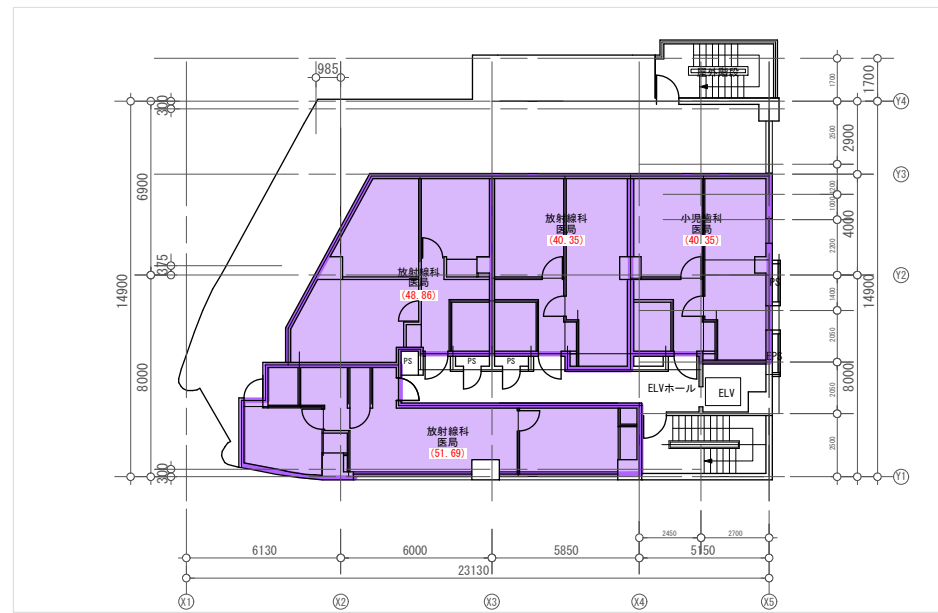

4階



1階

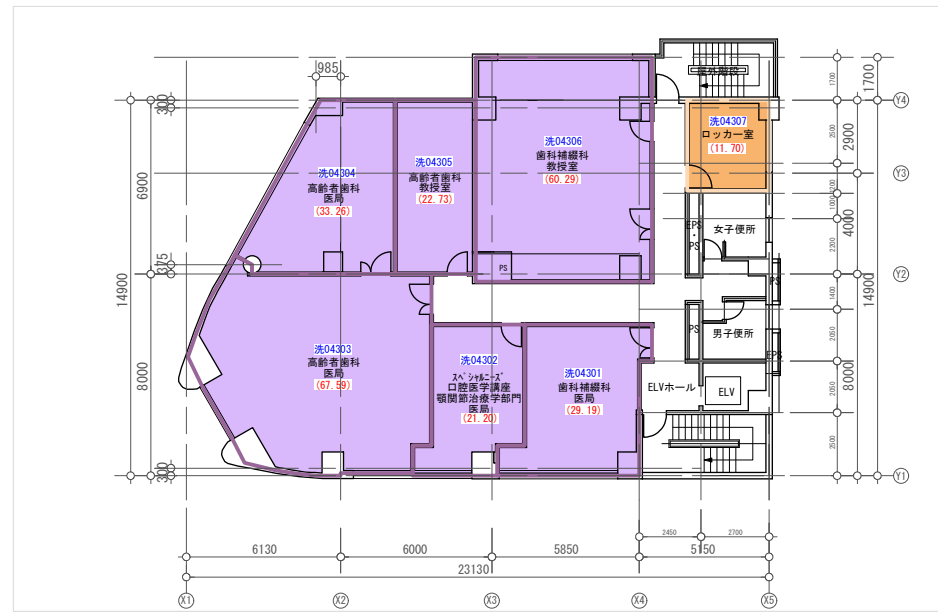

3階

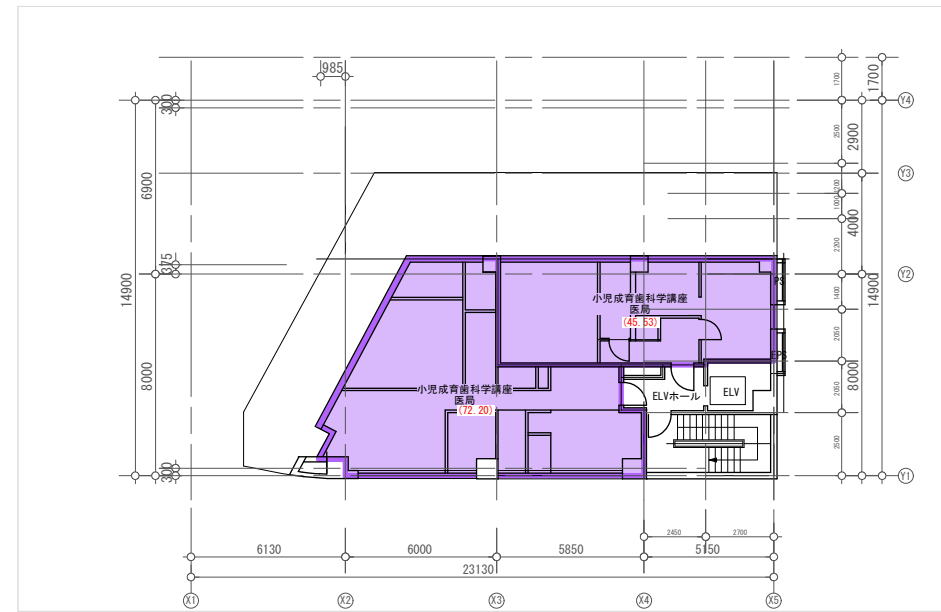

5階

横浜キャンパス平面図

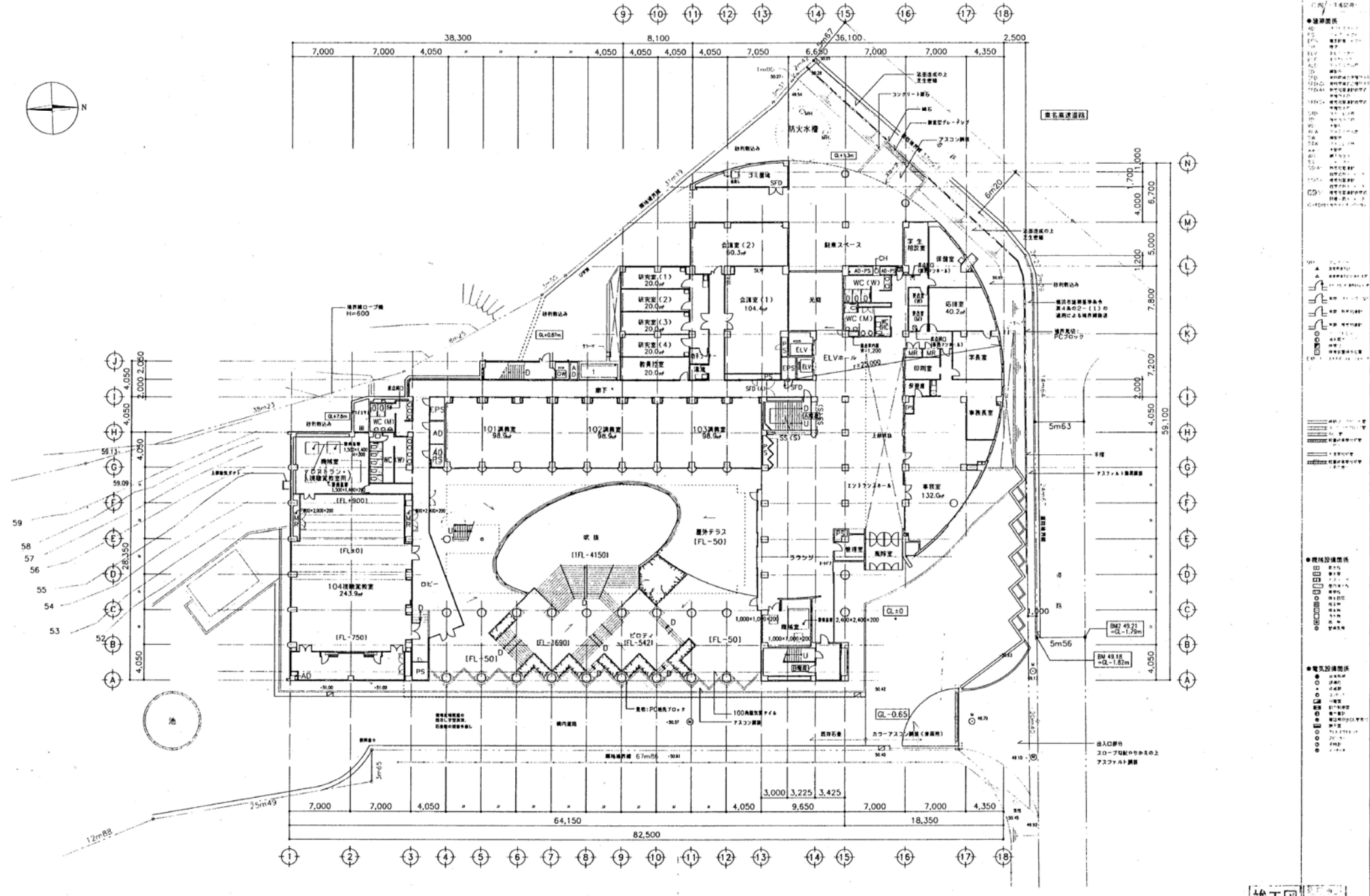

- 建築関係
 - AD 建築設備
 - AS 建築設備
 - AV 建築設備
 - AW 建築設備
 - AX 建築設備
 - AY 建築設備
 - AZ 建築設備
 - BA 建築設備
 - BB 建築設備
 - BC 建築設備
 - BD 建築設備
 - BE 建築設備
 - BF 建築設備
 - BG 建築設備
 - BH 建築設備
 - BI 建築設備
 - BJ 建築設備
 - BK 建築設備
 - BL 建築設備
 - BM 建築設備
 - BN 建築設備
 - BO 建築設備
 - BP 建築設備
 - BQ 建築設備
 - BR 建築設備
 - BS 建築設備
 - BT 建築設備
 - BU 建築設備
 - BV 建築設備
 - BW 建築設備
 - BX 建築設備
 - BY 建築設備
 - BZ 建築設備
 - CA 建築設備
 - CB 建築設備
 - CC 建築設備
 - CD 建築設備
 - CE 建築設備
 - CF 建築設備
 - CG 建築設備
 - CH 建築設備
 - CI 建築設備
 - CJ 建築設備
 - CK 建築設備
 - CL 建築設備
 - CM 建築設備
 - CN 建築設備
 - CO 建築設備
 - CP 建築設備
 - CQ 建築設備
 - CR 建築設備
 - CS 建築設備
 - CT 建築設備
 - CU 建築設備
 - CV 建築設備
 - CW 建築設備
 - AX 建築設備
 - AY 建築設備
 - AZ 建築設備
 - BA 建築設備
 - BB 建築設備
 - BC 建築設備
 - BD 建築設備
 - BE 建築設備
 - BF 建築設備
 - BG 建築設備
 - BH 建築設備
 - BI 建築設備
 - BJ 建築設備
 - BK 建築設備
 - BL 建築設備
 - BM 建築設備
 - BN 建築設備
 - BO 建築設備
 - BP 建築設備
 - BQ 建築設備
 - BR 建築設備
 - BS 建築設備
 - BT 建築設備
 - BU 建築設備
 - BV 建築設備
 - BW 建築設備
 - BX 建築設備
 - BY 建築設備
 - BZ 建築設備
 - CA 建築設備
 - CB 建築設備
 - CC 建築設備
 - CD 建築設備
 - CE 建築設備
 - CF 建築設備
 - CG 建築設備
 - CH 建築設備
 - CI 建築設備
 - CJ 建築設備
 - CK 建築設備
 - CL 建築設備
 - CM 建築設備
 - CN 建築設備
 - CO 建築設備
 - CP 建築設備
 - CQ 建築設備
 - CR 建築設備
 - CS 建築設備
 - CT 建築設備
 - CU 建築設備
 - CV 建築設備
 - CW 建築設備

- 機械設備関係
 - 1 機械設備
 - 2 機械設備
 - 3 機械設備
 - 4 機械設備
 - 5 機械設備
 - 6 機械設備
 - 7 機械設備
 - 8 機械設備
 - 9 機械設備
 - 10 機械設備
 - 11 機械設備
 - 12 機械設備
 - 13 機械設備
 - 14 機械設備
 - 15 機械設備
 - 16 機械設備
 - 17 機械設備
 - 18 機械設備
 - 19 機械設備
 - 20 機械設備
 - 21 機械設備
 - 22 機械設備
 - 23 機械設備
 - 24 機械設備
 - 25 機械設備
 - 26 機械設備
 - 27 機械設備
 - 28 機械設備
 - 29 機械設備
 - 30 機械設備
 - 31 機械設備
 - 32 機械設備
 - 33 機械設備
 - 34 機械設備
 - 35 機械設備
 - 36 機械設備
 - 37 機械設備
 - 38 機械設備
 - 39 機械設備
 - 40 機械設備
 - 41 機械設備
 - 42 機械設備
 - 43 機械設備
 - 44 機械設備
 - 45 機械設備
 - 46 機械設備
 - 47 機械設備
 - 48 機械設備
 - 49 機械設備
 - 50 機械設備
 - 51 機械設備
 - 52 機械設備
 - 53 機械設備
 - 54 機械設備
 - 55 機械設備
 - 56 機械設備
 - 57 機械設備
 - 58 機械設備
 - 59 機械設備
 - 60 機械設備
 - 61 機械設備
 - 62 機械設備
 - 63 機械設備
 - 64 機械設備
 - 65 機械設備
 - 66 機械設備
 - 67 機械設備
 - 68 機械設備
 - 69 機械設備
 - 70 機械設備
 - 71 機械設備
 - 72 機械設備
 - 73 機械設備
 - 74 機械設備
 - 75 機械設備
 - 76 機械設備
 - 77 機械設備
 - 78 機械設備
 - 79 機械設備
 - 80 機械設備
 - 81 機械設備
 - 82 機械設備
 - 83 機械設備
 - 84 機械設備
 - 85 機械設備
 - 86 機械設備
 - 87 機械設備
 - 88 機械設備
 - 89 機械設備
 - 90 機械設備
 - 91 機械設備
 - 92 機械設備
 - 93 機械設備
 - 94 機械設備
 - 95 機械設備
 - 96 機械設備
 - 97 機械設備
 - 98 機械設備
 - 99 機械設備
 - 100 機械設備

- 電気設備関係
 - 1 電気設備
 - 2 電気設備
 - 3 電気設備
 - 4 電気設備
 - 5 電気設備
 - 6 電気設備
 - 7 電気設備
 - 8 電気設備
 - 9 電気設備
 - 10 電気設備
 - 11 電気設備
 - 12 電気設備
 - 13 電気設備
 - 14 電気設備
 - 15 電気設備
 - 16 電気設備
 - 17 電気設備
 - 18 電気設備
 - 19 電気設備
 - 20 電気設備
 - 21 電気設備
 - 22 電気設備
 - 23 電気設備
 - 24 電気設備
 - 25 電気設備
 - 26 電気設備
 - 27 電気設備
 - 28 電気設備
 - 29 電気設備
 - 30 電気設備
 - 31 電気設備
 - 32 電気設備
 - 33 電気設備
 - 34 電気設備
 - 35 電気設備
 - 36 電気設備
 - 37 電気設備
 - 38 電気設備
 - 39 電気設備
 - 40 電気設備
 - 41 電気設備
 - 42 電気設備
 - 43 電気設備
 - 44 電気設備
 - 45 電気設備
 - 46 電気設備
 - 47 電気設備
 - 48 電気設備
 - 49 電気設備
 - 50 電気設備
 - 51 電気設備
 - 52 電気設備
 - 53 電気設備
 - 54 電気設備
 - 55 電気設備
 - 56 電気設備
 - 57 電気設備
 - 58 電気設備
 - 59 電気設備
 - 60 電気設備
 - 61 電気設備
 - 62 電気設備
 - 63 電気設備
 - 64 電気設備
 - 65 電気設備
 - 66 電気設備
 - 67 電気設備
 - 68 電気設備
 - 69 電気設備
 - 70 電気設備
 - 71 電気設備
 - 72 電気設備
 - 73 電気設備
 - 74 電気設備
 - 75 電気設備
 - 76 電気設備
 - 77 電気設備
 - 78 電気設備
 - 79 電気設備
 - 80 電気設備
 - 81 電気設備
 - 82 電気設備
 - 83 電気設備
 - 84 電気設備
 - 85 電気設備
 - 86 電気設備
 - 87 電気設備
 - 88 電気設備
 - 89 電気設備
 - 90 電気設備
 - 91 電気設備
 - 92 電気設備
 - 93 電気設備
 - 94 電気設備
 - 95 電気設備
 - 96 電気設備
 - 97 電気設備
 - 98 電気設備
 - 99 電気設備
 - 100 電気設備

FLレベル: 階数×階高+FL±0とする
 1/4 1/8 1/16 1/32 1/64

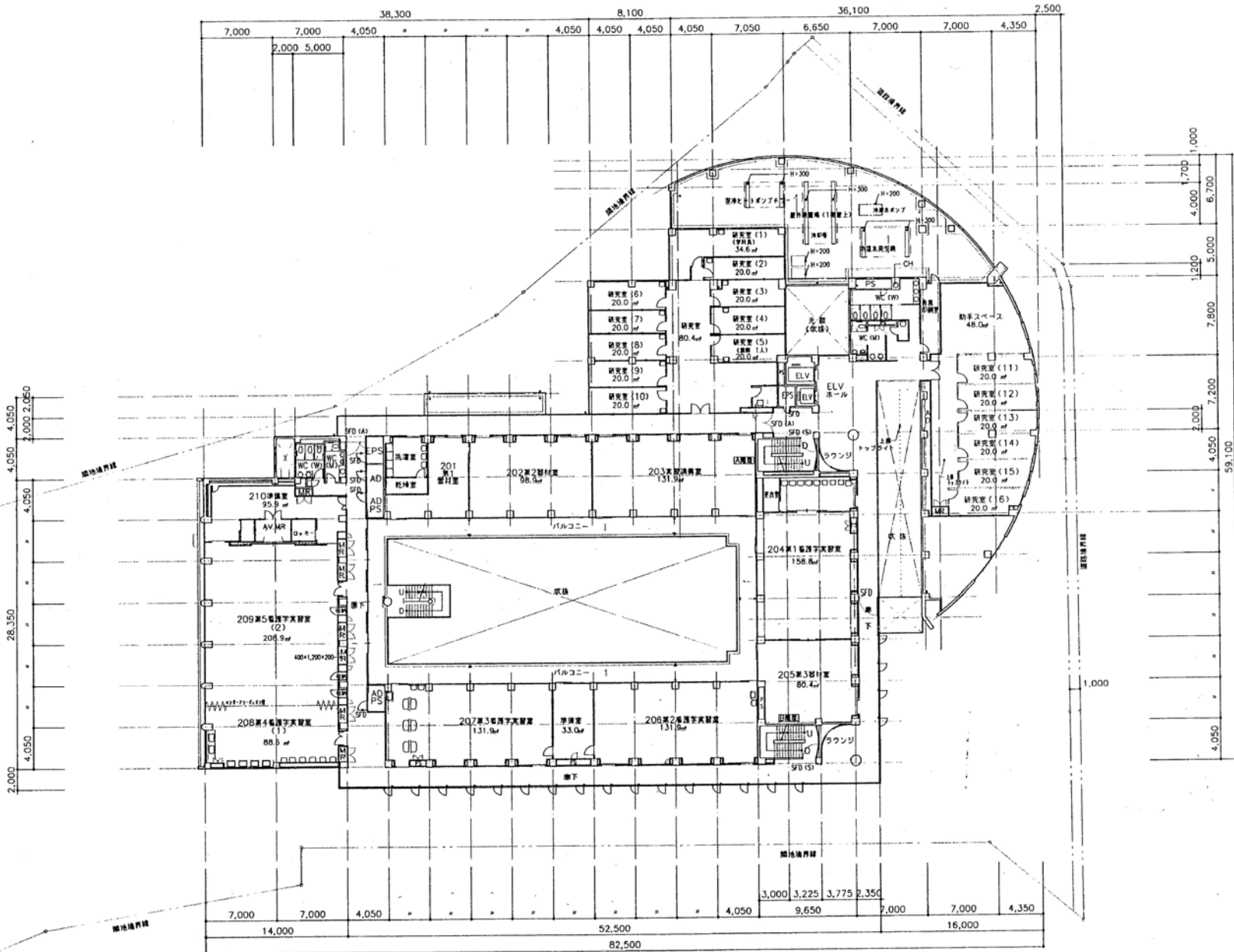

- 建築関係
 - 100 柱
 - 101 梁
 - 102 床
 - 103 壁
 - 104 天井
 - 105 窓
 - 106 扉
 - 107 階段
 - 108 エレベーター
 - 109 機械室
 - 110 設備室
 - 111 倉庫
 - 112 駐車場
 - 113 緑地
 - 114 植栽
 - 115 照明
 - 116 空調
 - 117 給排水
 - 118 電気
 - 119 消防
 - 120 防犯
 - 121 防災
 - 122 衛生
 - 123 環境
 - 124 安全
 - 125 快適
 - 126 省エネ
 - 127 健康
 - 128 福祉
 - 129 文化
 - 130 芸術
 - 131 教育
 - 132 研究
 - 133 産業
 - 134 社会
 - 135 国際
 - 136 未来
 - 137 持続
 - 138 共生
 - 139 共生
 - 140 共生
- 機械設備関係
 - 200 空調機
 - 201 給排水機
 - 202 電気設備
 - 203 消防設備
 - 204 防犯設備
 - 205 防災設備
 - 206 衛生設備
 - 207 環境設備
 - 208 安全設備
 - 209 快適設備
 - 210 省エネ設備
 - 211 健康設備
 - 212 福祉設備
 - 213 文化設備
 - 214 芸術設備
 - 215 教育設備
 - 216 研究設備
 - 217 産業設備
 - 218 社会設備
 - 219 国際設備
 - 220 未来設備
 - 221 持続設備
 - 222 共生設備
 - 223 共生設備
 - 224 共生設備
- 電気設備関係
 - 300 照明
 - 301 空調
 - 302 給排水
 - 303 電気
 - 304 消防
 - 305 防犯
 - 306 防災
 - 307 衛生
 - 308 環境
 - 309 安全
 - 310 快適
 - 311 省エネ
 - 312 健康
 - 313 福祉
 - 314 文化
 - 315 芸術
 - 316 教育
 - 317 研究
 - 318 産業
 - 319 社会
 - 320 国際
 - 321 未来
 - 322 持続
 - 323 共生
 - 324 共生
 - 325 共生

FLレベル：特記なき限りFL±0とする
 寸法は、原則として偶数。

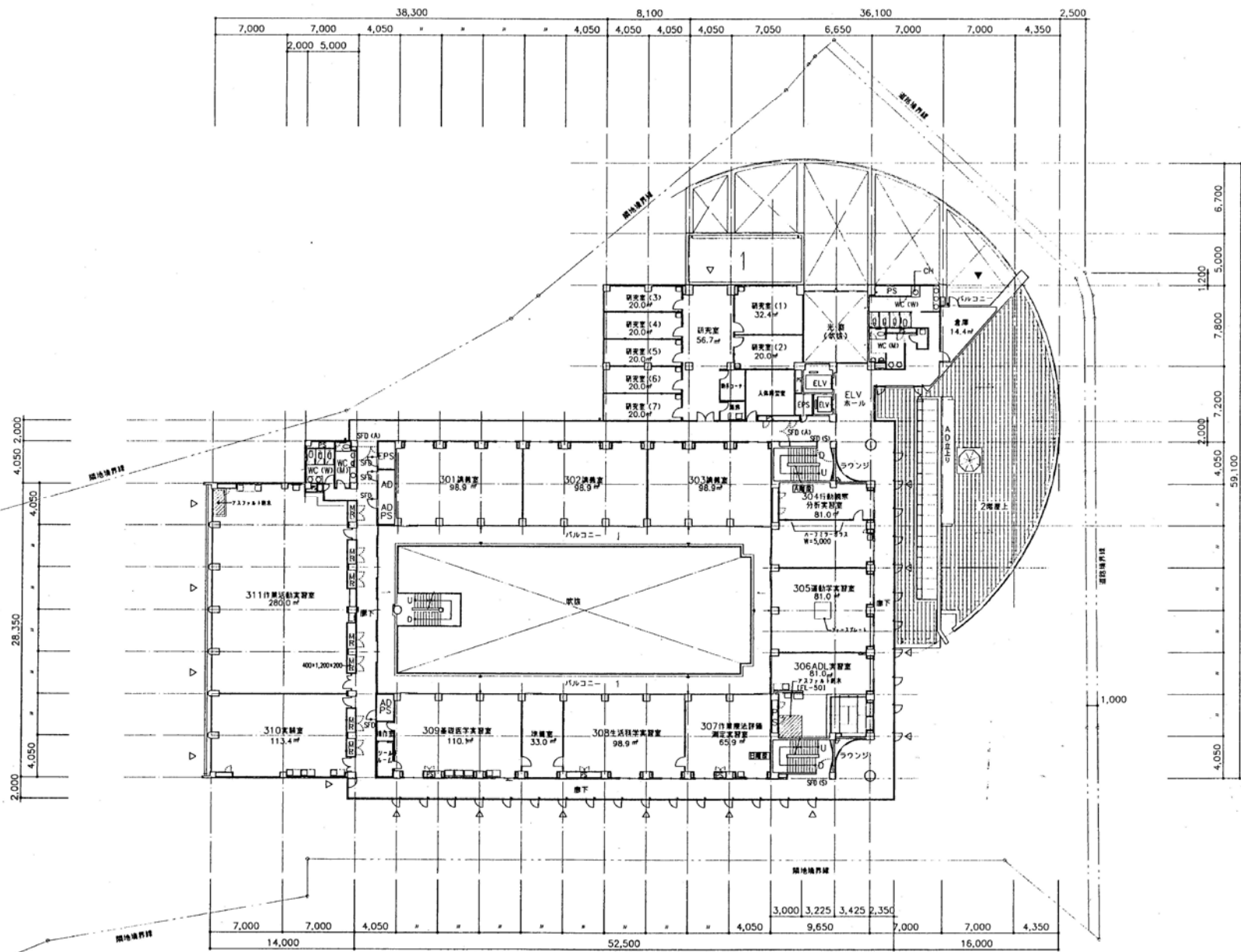

行 儀 予 定 記 号

- 建築設備
 - PS 非常用電源
 - ELV 非常用照明
 - EPS 非常用電源
 - AD 非常用電源
 - SFD 非常用電源
 - WC (W) 非常用電源
 - WC (M) 非常用電源
 - WC (E) 非常用電源
 - WC (S) 非常用電源
 - WC (D) 非常用電源
 - WC (U) 非常用電源
 - WC (V) 非常用電源
 - WC (F) 非常用電源
 - WC (G) 非常用電源
 - WC (H) 非常用電源
 - WC (I) 非常用電源
 - WC (J) 非常用電源
 - WC (K) 非常用電源
 - WC (L) 非常用電源
 - WC (O) 非常用電源
 - WC (P) 非常用電源
 - WC (Q) 非常用電源
 - WC (R) 非常用電源
 - WC (S) 非常用電源
 - WC (T) 非常用電源
 - WC (U) 非常用電源
 - WC (V) 非常用電源
 - WC (W) 非常用電源
 - WC (X) 非常用電源
 - WC (Y) 非常用電源
 - WC (Z) 非常用電源

- 機械設備関係
 - PS 非常用電源
 - ELV 非常用照明
 - EPS 非常用電源
 - AD 非常用電源
 - SFD 非常用電源
 - WC (W) 非常用電源
 - WC (M) 非常用電源
 - WC (E) 非常用電源
 - WC (S) 非常用電源
 - WC (D) 非常用電源
 - WC (U) 非常用電源
 - WC (V) 非常用電源
 - WC (F) 非常用電源
 - WC (G) 非常用電源
 - WC (H) 非常用電源
 - WC (I) 非常用電源
 - WC (J) 非常用電源
 - WC (K) 非常用電源
 - WC (L) 非常用電源
 - WC (O) 非常用電源
 - WC (P) 非常用電源
 - WC (Q) 非常用電源
 - WC (R) 非常用電源
 - WC (S) 非常用電源
 - WC (T) 非常用電源
 - WC (U) 非常用電源
 - WC (V) 非常用電源
 - WC (W) 非常用電源
 - WC (X) 非常用電源
 - WC (Y) 非常用電源
 - WC (Z) 非常用電源

- 電気設備関係
 - PS 非常用電源
 - ELV 非常用照明
 - EPS 非常用電源
 - AD 非常用電源
 - SFD 非常用電源
 - WC (W) 非常用電源
 - WC (M) 非常用電源
 - WC (E) 非常用電源
 - WC (S) 非常用電源
 - WC (D) 非常用電源
 - WC (U) 非常用電源
 - WC (V) 非常用電源
 - WC (F) 非常用電源
 - WC (G) 非常用電源
 - WC (H) 非常用電源
 - WC (I) 非常用電源
 - WC (J) 非常用電源
 - WC (K) 非常用電源
 - WC (L) 非常用電源
 - WC (O) 非常用電源
 - WC (P) 非常用電源
 - WC (Q) 非常用電源
 - WC (R) 非常用電源
 - WC (S) 非常用電源
 - WC (T) 非常用電源
 - WC (U) 非常用電源
 - WC (V) 非常用電源
 - WC (W) 非常用電源
 - WC (X) 非常用電源
 - WC (Y) 非常用電源
 - WC (Z) 非常用電源

竣工 図 A 17

FLレベル：標記なき限りFL±0とする
2017.6.18 竣工図修正

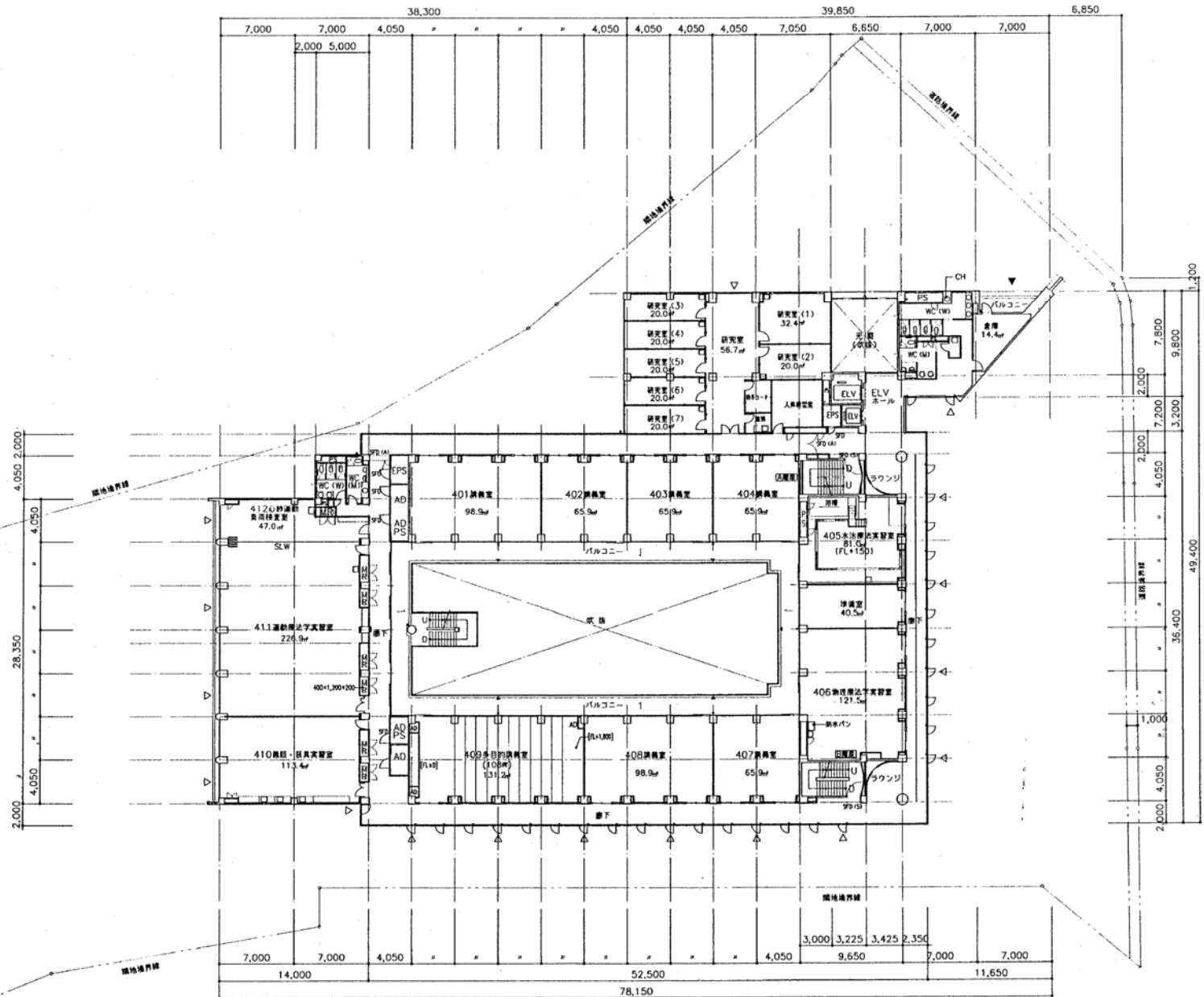

●建築部記号

AC	空調機
ELV	エレベーター
EV	エスカレーター
F1	1F
CH	給気口
ELV	エレベーター
ESC	エスカレーター
ACC	空調機
CD	床下
STR	構造柱
STR-2	2階構造柱
STR-A1	階段構造柱
STR-S1	土留構造柱
STR-S2	土留構造柱
S1	1階
S2	2階
PA	天井
FA	床
WC	トイレ
WC-W	洗面
WC-U	洗面
WC-H	洗面
WC-B	洗面
WC-T	洗面
WC-A	洗面
WC-L	洗面
WC-R	洗面
WC-S	洗面
WC-N	洗面
WC-E	洗面
WC-O	洗面
WC-I	洗面
WC-J	洗面
WC-K	洗面
WC-M	洗面
WC-P	洗面
WC-Q	洗面
WC-R	洗面
WC-S	洗面
WC-T	洗面
WC-U	洗面
WC-V	洗面
WC-W	洗面
WC-X	洗面
WC-Y	洗面
WC-Z	洗面

●機械設備記号

●	換気機
○	給気機
□	給気機
△	給気機
◇	給気機
○	給気機
○	給気機
○	給気機
○	給気機
○	給気機
○	給気機
○	給気機
○	給気機
○	給気機
○	給気機
○	給気機
○	給気機
○	給気機
○	給気機
○	給気機
○	給気機
○	給気機

●電気設備記号

○	照明機
○	照明機
○	照明機
○	照明機
○	照明機
○	照明機
○	照明機
○	照明機
○	照明機
○	照明機
○	照明機
○	照明機
○	照明機
○	照明機
○	照明機
○	照明機
○	照明機
○	照明機
○	照明機
○	照明機
○	照明機
○	照明機

●電気設備記号

○	照明機
○	照明機
○	照明機
○	照明機
○	照明機
○	照明機
○	照明機
○	照明機
○	照明機
○	照明機
○	照明機
○	照明機
○	照明機
○	照明機
○	照明機
○	照明機
○	照明機
○	照明機
○	照明機
○	照明機
○	照明機



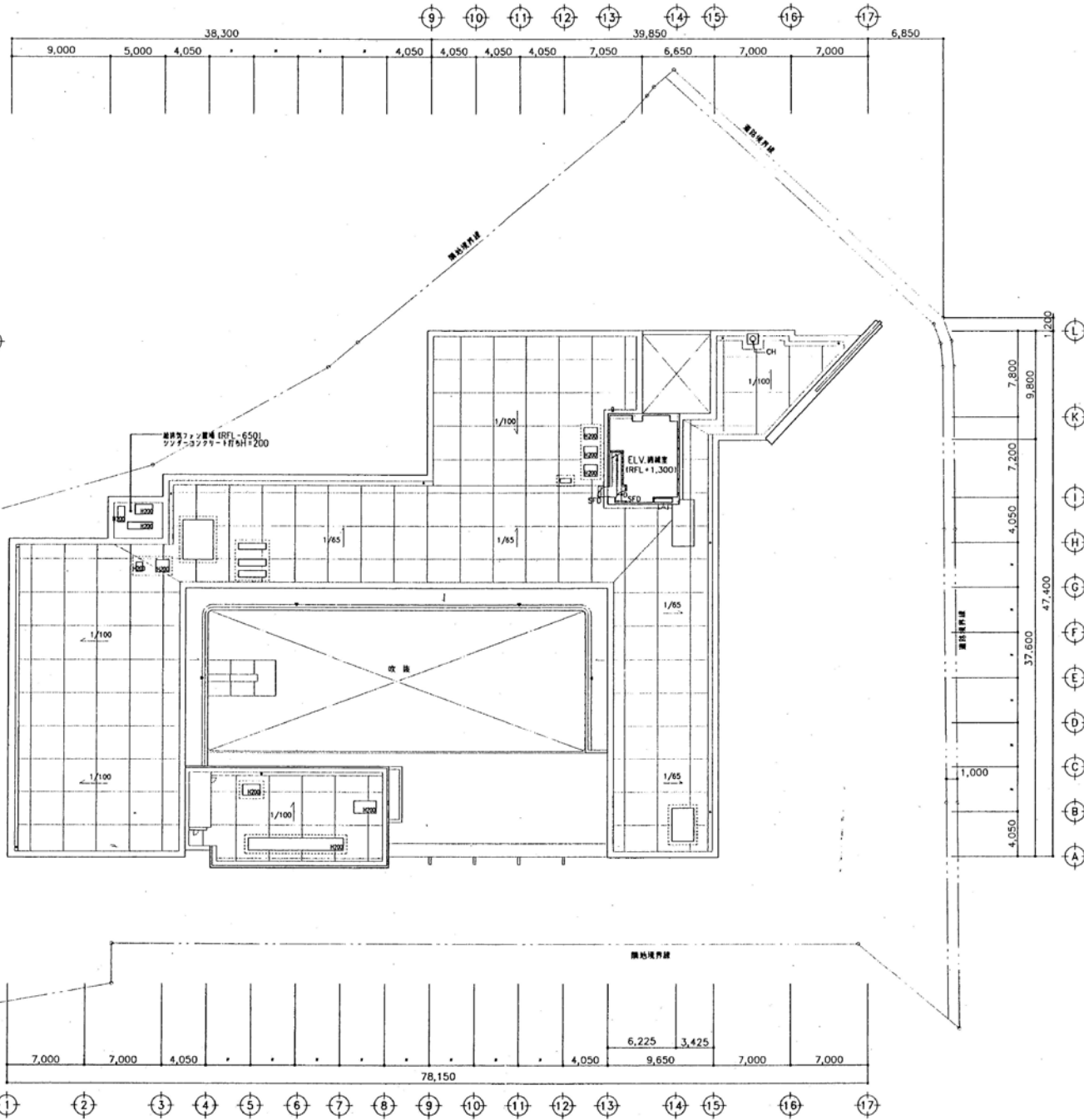
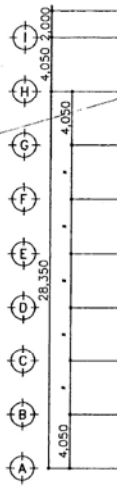
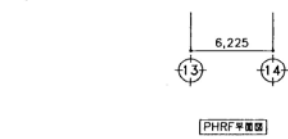
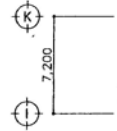

凡例 (Legend)

●	建築関係
○	電気設備関係
□	設備関係
■	その他

● 建築関係

- 100 柱
- 101 梁
- 102 床
- 103 壁
- 104 天井
- 105 階段
- 106 門
- 107 窓
- 108 扉
- 109 手すり
- 110 手摺
- 111 手摺
- 112 手摺
- 113 手摺
- 114 手摺
- 115 手摺
- 116 手摺
- 117 手摺
- 118 手摺
- 119 手摺
- 120 手摺
- 121 手摺
- 122 手摺
- 123 手摺
- 124 手摺
- 125 手摺

● 電気設備関係

- 200 配線管
- 201 配線管
- 202 配線管
- 203 配線管
- 204 配線管
- 205 配線管
- 206 配線管
- 207 配線管
- 208 配線管
- 209 配線管
- 210 配線管
- 211 配線管
- 212 配線管
- 213 配線管
- 214 配線管
- 215 配線管
- 216 配線管
- 217 配線管
- 218 配線管
- 219 配線管
- 220 配線管

● 電気設備関係

- 300 照明器具
- 301 照明器具
- 302 照明器具
- 303 照明器具
- 304 照明器具
- 305 照明器具
- 306 照明器具
- 307 照明器具
- 308 照明器具
- 309 照明器具
- 310 照明器具
- 311 照明器具
- 312 照明器具
- 313 照明器具
- 314 照明器具
- 315 照明器具
- 316 照明器具
- 317 照明器具
- 318 照明器具
- 319 照明器具
- 320 照明器具

5階平面図 42

竣工図 A20

富士吉田キャンパス平面図

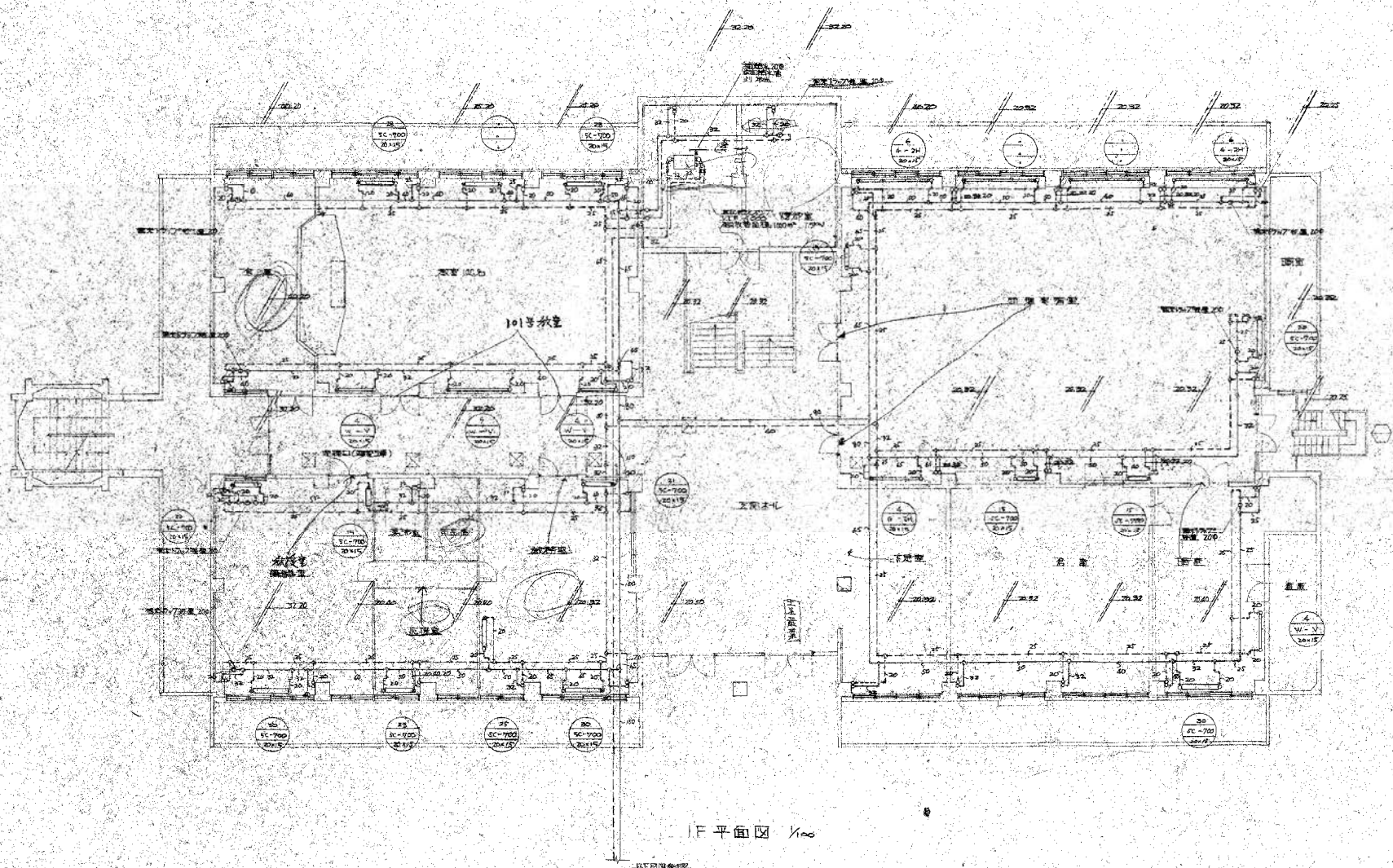

1F平面図 1/100

昭和大学 富士吉田校舎新築工事		
1階 講義室設備5号 平面図		
SCALE	DATE 3.24.20	JOB A.3
三井建築設計事務所		

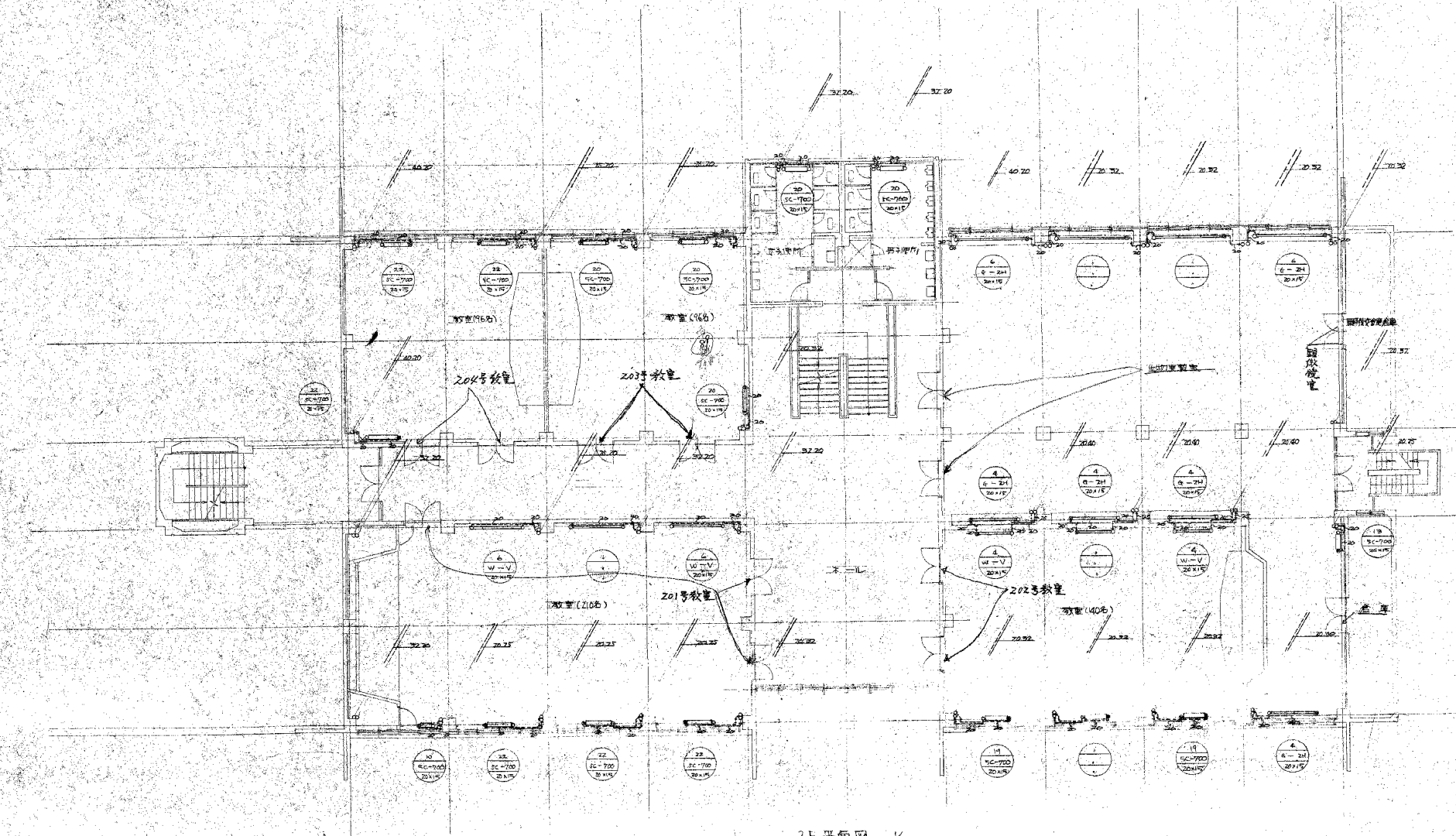

2F 平面図 1/100

昭和大学 理工学部 総合棟 2F 平面図	
2F 五層階 設備工事 平面図	
SCALE 1/100	DATE 2014.4.30
三井建築設計事務所	

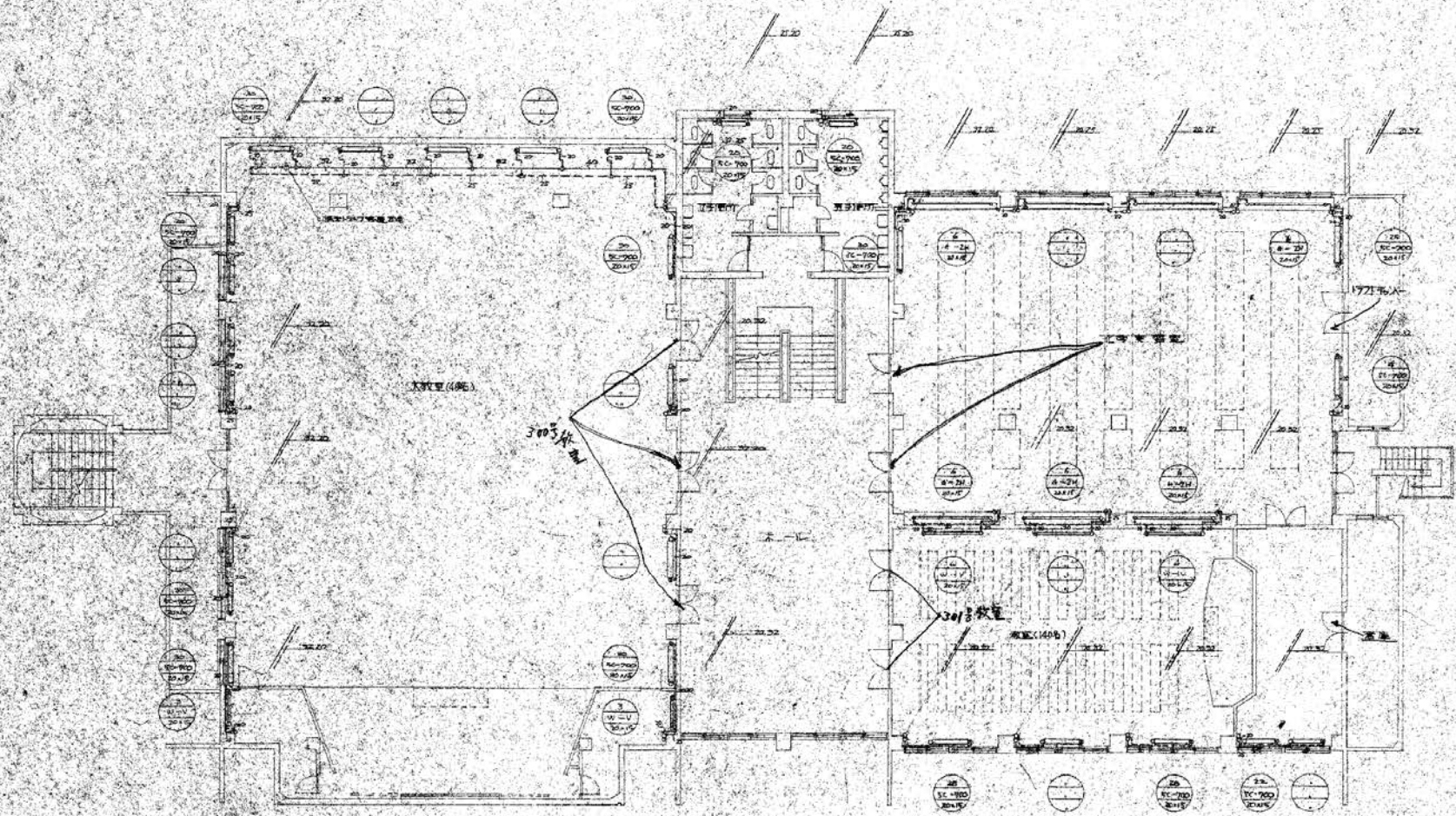

国光高等 富士在田校舎 新築工単	
3F 講堂 設備補正工単 平面図	
SCALE	DATE 3.44.4.30
三井建築設計事務所	

比例尺: 1:400

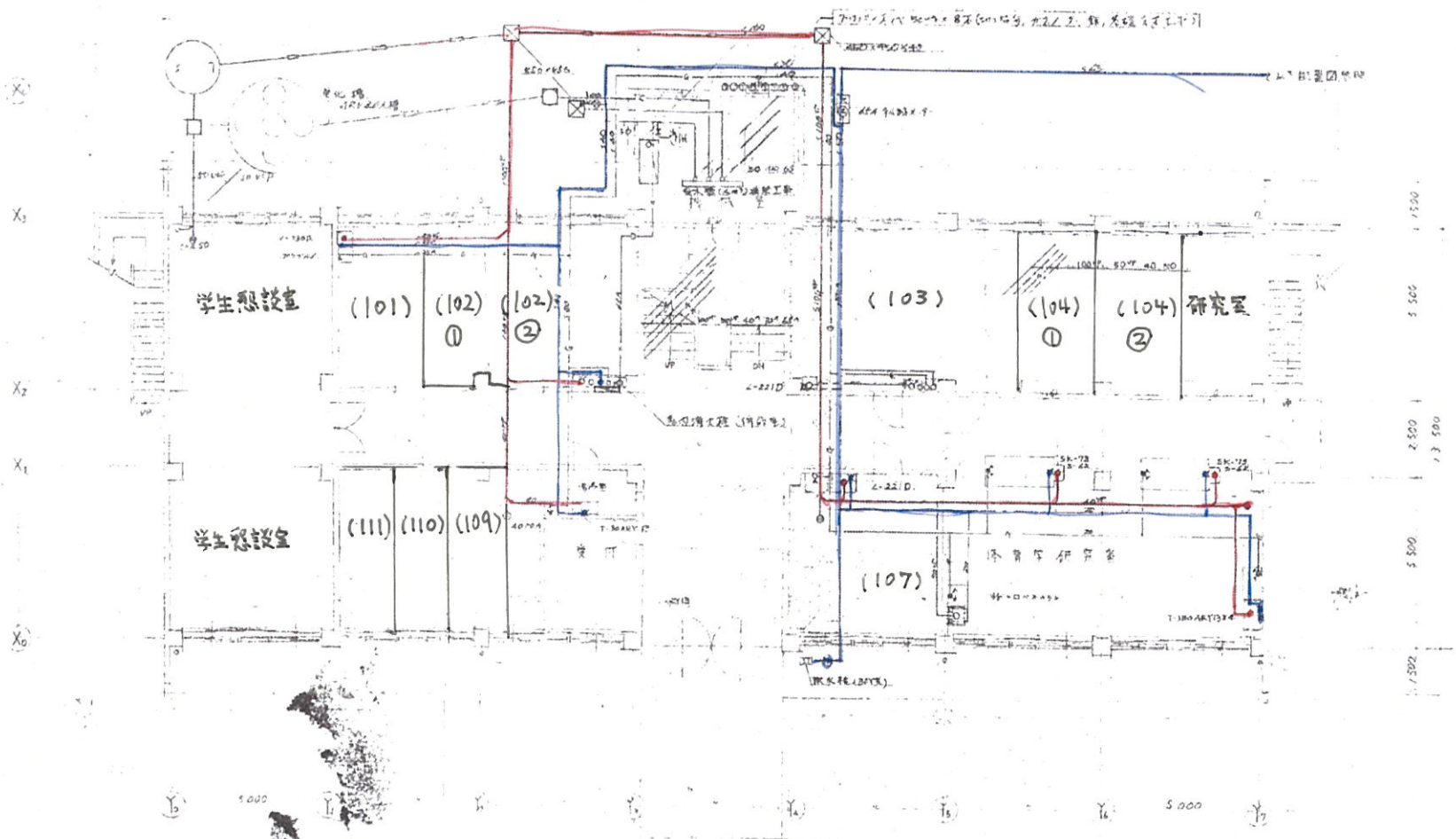

平面图

设计人: 王井	日期: 1980.10.10	图号: DR-2
审核人: 王井	日期: 1980.10.10	图号: DR-2
三井建築設計事務所		

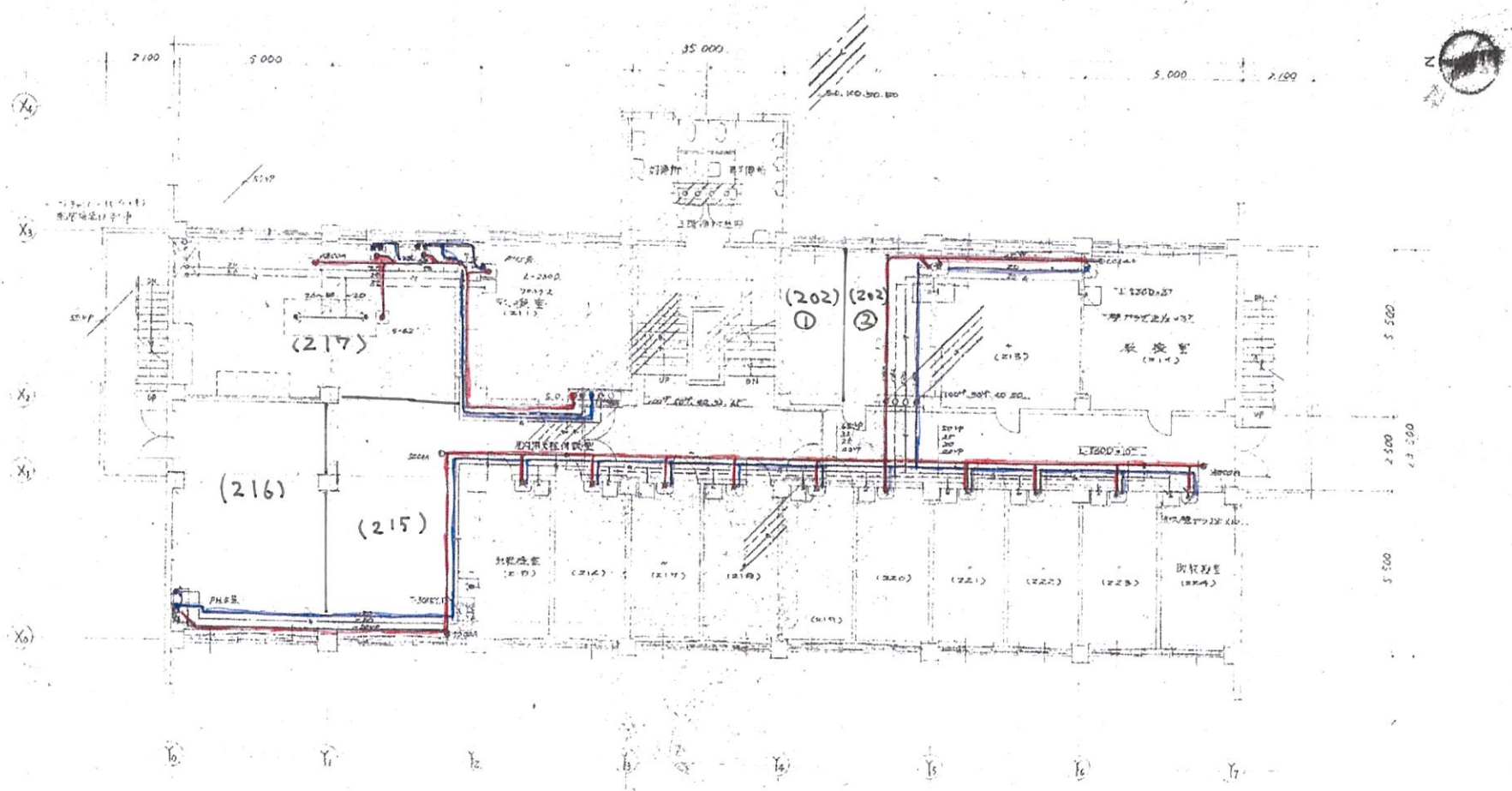

2 階 平 面 圖

① I 柱及給水管線沿 A 梁 (204) 及 (205) 柱
 (201) 柱位日本工事終了。

新加坡建築師公會 新加坡總行 60ALY/100, 0411 2226 三井總務會計事務所	DP-3 2008
--	---------------------

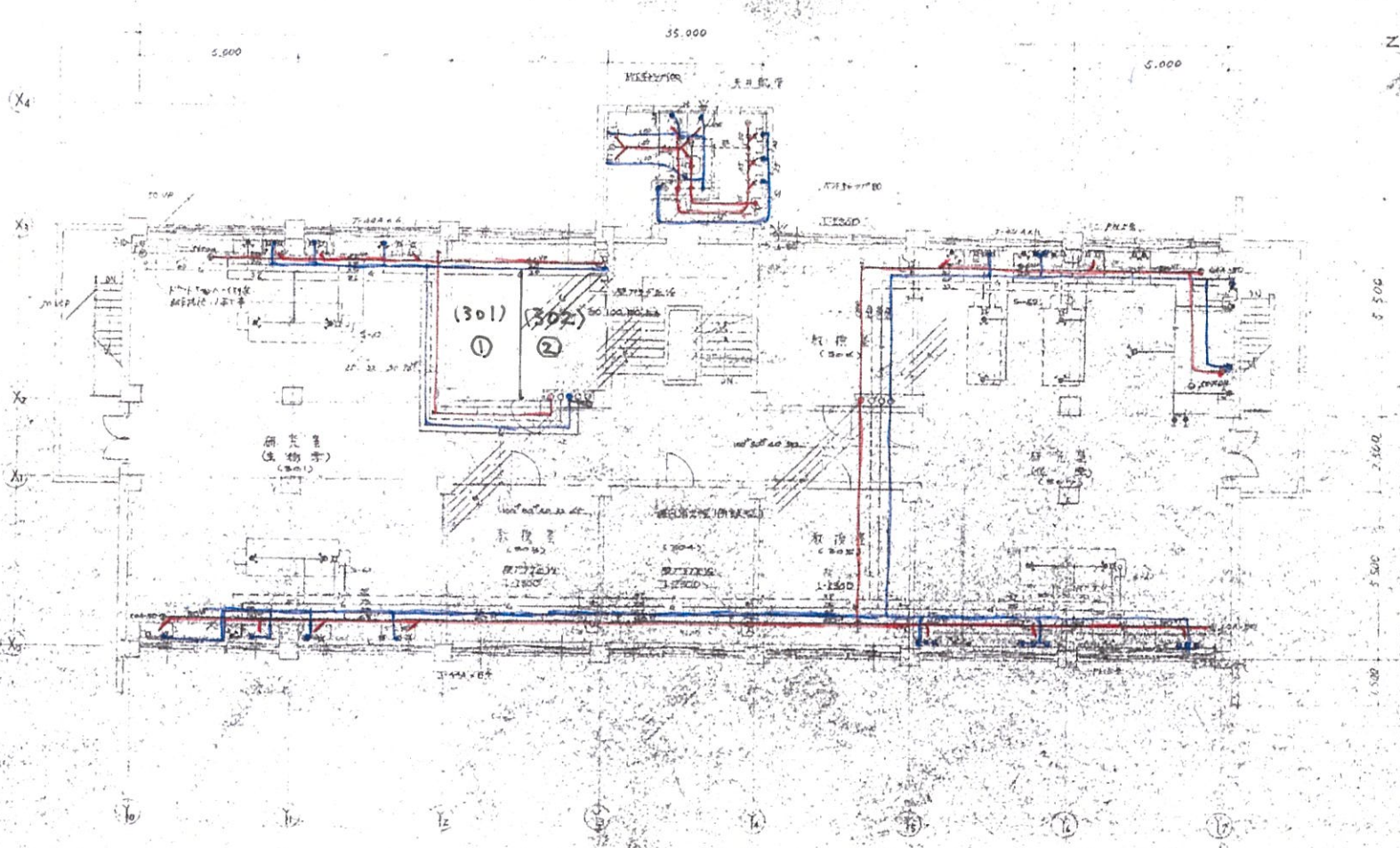

3 階 平面図

図 1. 地上足踏の配管図 (水取機 (300P) 取捨機 (40LP) の接続工事を含む)

昭和十三年十月二十日
 新島建設 3 階 平面図
 SCAL 1/100 10/21/40/5

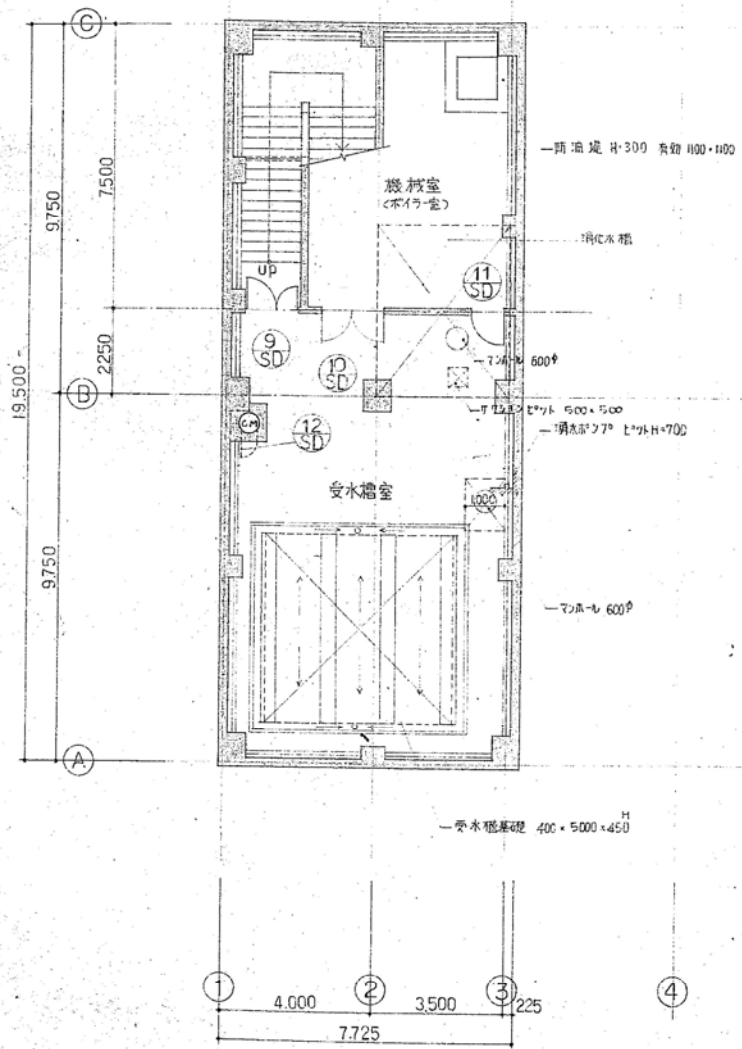

- 凡例
- ==== : コンクリート壁
 - //// : コンクリートブロック壁
 - ==== : 軽量鉄骨壁

	部長 次長 課長 主任 監理 副理 戸田建設株式会社 一級建築士事務所	工事名 昭和大学富士吉田校舎4号館新築工事 図名 B1階平面図	設計 No. 15-590496 設計 58年3月15日 縮尺 1/100	図面 No. 6
	戸田建設株式会社 一級建築士事務所			

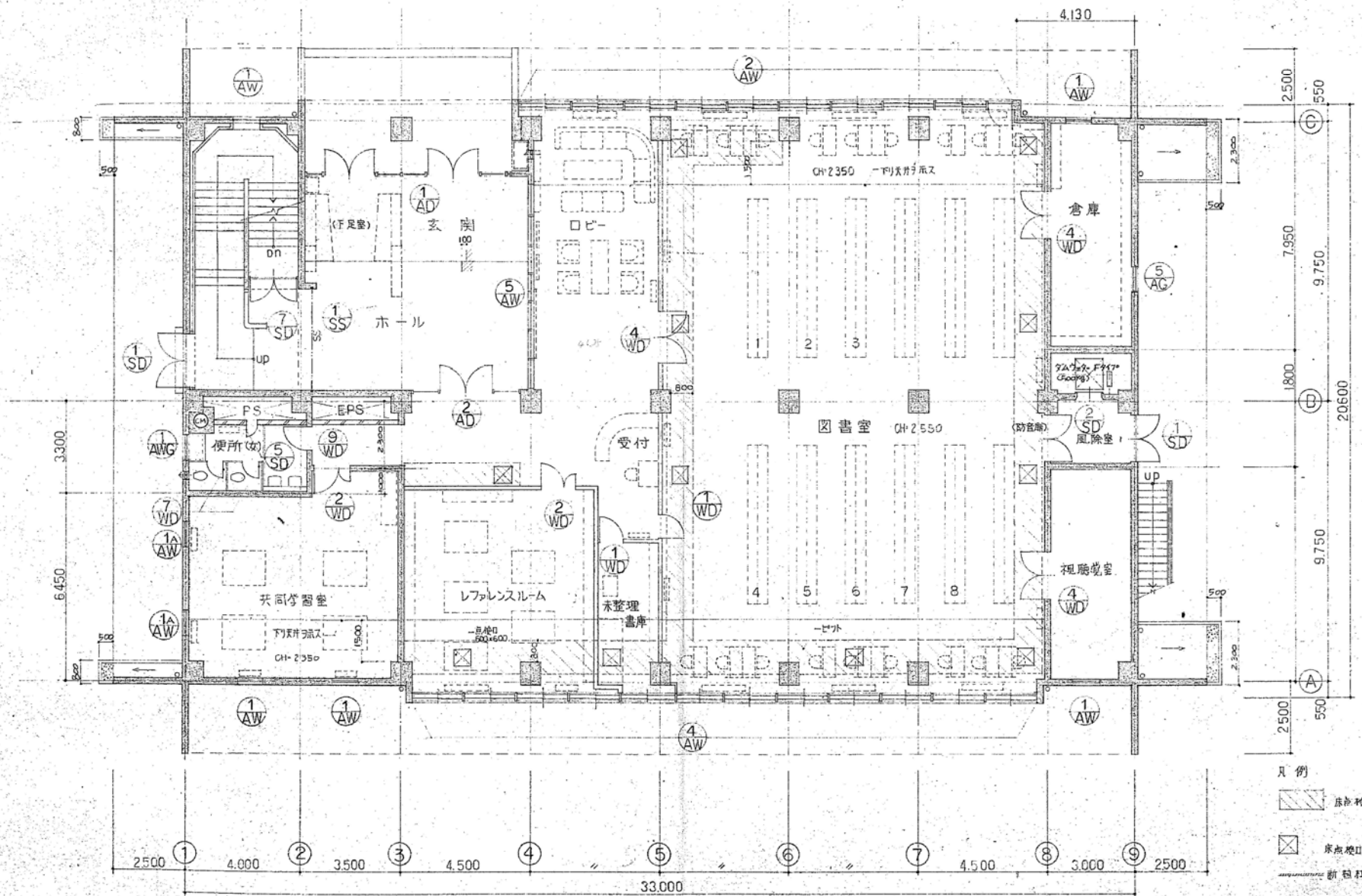

- 凡例
-  床板切欠
 -  床板切欠 600×600
 -  新設切欠 25

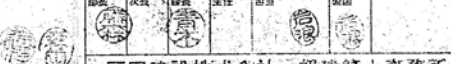
 戸田建設株式会社一級建築士事務所	工務名 昭和大学富士吉田校舎4号館新築工事 図名 1階平面図 (図書)	設計No. 15-590496 設計 58年3月15日 縮尺 1/100	図面No. 7
---	--	--	---------

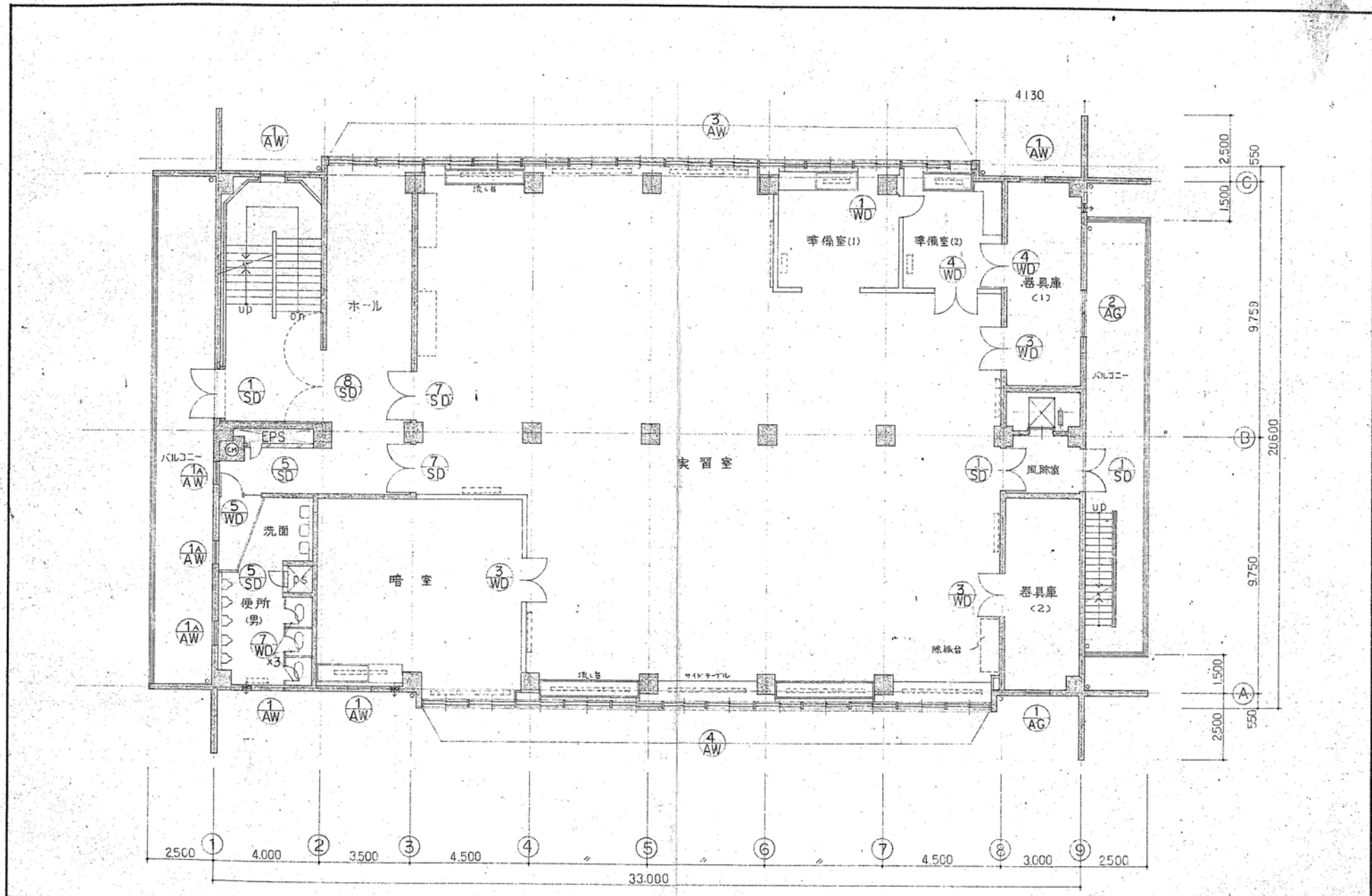

	戸田建設株式会社一級建築士事務所 戸田 次長 戸田 主任 戸田 初級 戸田 校閲	工事名 昭和大学富士吉田校舎4号館新築工事 図名 2階平面図(物理)	設計No. 15-590496 図番 58年3月15日 縮尺 1/100	図面No. 8
	戸田建設株式会社一級建築士事務所			